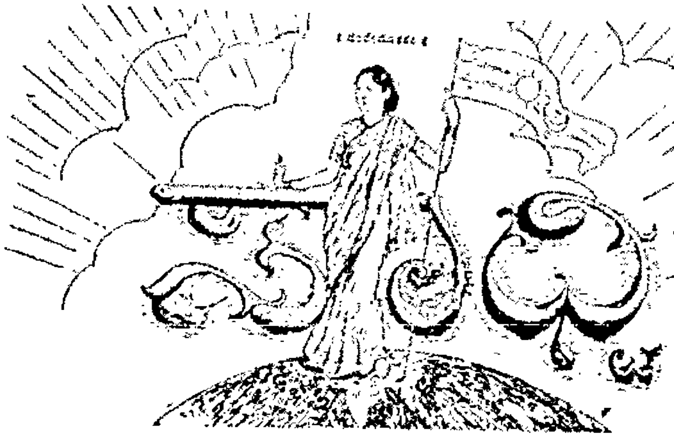

॥ ಸತ್ಯಮೇವೋದ್ಧರಾಮ್ಯಹಮ್ ॥

ರಾಜಧಾನಿಯ ರಾಷ್ಟ್ರೀಯ ವಾರ ಪತ್ರಿಕೆ.

ವೃದ್ಧಪಿತಾಮಹ ಎಂ. ವೆಂಕಟಕೃಷ್ಣಯ್ಯನವರ ಜ್ಞಾಪಕಾರ್ಥವಾಗಿ ಪ್ರಕಟಿಸಲ್ಪಡುವುದು.

ಸಂಪಾದಕರು: ಆಗರದ ರಂಗಯ್ಯ ಬಿ.ಎ.

ಸಂಪುಟ ೩] MYSORE : MONDAY 7—11—38 : ಮೈಸೂರು : ಸೋಮವಾರ ೭—೧೧—೩೮ [ಸಂಚಿಕೆ ೪೩

[illegible]

[illegible]

ಮಂತ್ರಿಗಳೇಕಾಗಬಾರದೇಕೆ?

[illegible]

[illegible]

[illegible]

ಈ ವಾರದ ಕಥೆ

:: ಹೆದರಿಕೆ ::

ಲೇಖಕರು — ಬಿ. ವೆಂಕಟನಾರಾಯಣ, ನಂಜನಗೂಡು.

[illegible]

"ಓ! ಏನು ಹಾಗಂದ್ರೆ..." ಚಿಟ್ಟು ಆರ್ಭಟಕ್ಕೇ ಮೊದಲಾದನು. ಥಟ್ಟನೆ ಎಲ್ಲರೂ ಚಿಟ್ಟು ಕಡೆಗೆ ತಿರುಗಿದರು.

"ಏನು ಚಿಟ್ಟು, ಅದೇನೋ ನಿಂಗೊತ್ತಿದ್ದ ಹಾಗಿದೆ. ಹೇಳೋ" ಎಂದು ಎಲ್ಲರೂ ಕೇಳಿದರು.

ಅಷ್ಟರೊಳ್ಗಾಗಿ ಶಾಲೆಯ ಗಂಟೆಯು ಬಾರಿಸಲಾಯಿತು. ಎಲ್ಲರೂ ಓಡಿದರು.

[illegible]

(೯ ನೇ ಪುಟವನ್ನು ನೋಡಿ)

ವಿಧಾನಸಭೆಯನ್ನಾರಿಸುವುದು ರಾಜರ ಪಕ್ಷದಲ್ಲಿದೆ ?

ರಾಜಕೋಟೆಯ ಸಮಸ್ಯೆ

[illegible]

ಪ್ಯಾಲೆಸ್ಟೈನ್ ಪರಿಸ್ಥಿತಿ

ಬ್ರಿಟಿಷ್ ಸಚಿವರ ಅಭಿಪ್ರಾಯ

[illegible]

ಹೊಸ ನ್ಯಾಯಾಧಿಕಾರಿಗಳು

[illegible]

ಅರಬ್ಬರ ಏಕಪಕ್ಷ ಪ್ರಯತ್ನ

ಯೂರೋಪಿನಲ್ಲಿ ಗುಪ್ತ ಸಂಸ್ಥೆ

[illegible]

ಹೊಸ ನ್ಯಾಯಾಧಿಪತಿಗಳು

[illegible]

ಮೈಸೂರು ಪ್ರತಿಷ್ಠೆ

[illegible]

'ಮೈಸೂರಿನ' ಮುನ್ನಡೆ

[illegible]

[illegible]

ಸಾಧ್ವಿ

೭—೧೧—೩೮ ನೇ ಸೋಮವಾರ

ಉಪಾಧ್ಯಾಯ ವೃತ್ತಿ

ಉಪಾಧ್ಯಾಯ ವೃತ್ತಿಯು ಉದ್ಯೋಗಗಳಲ್ಲೆಲ್ಲಾ ಉತ್ತಮೋತ್ತಮವಾದುದೆಂದು [illegible] ಕೇವಲ [illegible] ಹೇಳಲ್ಪಟ್ಟಿದೆ. [illegible] ಉಪಾಧ್ಯಾಯ [illegible] ಉಪಾಧ್ಯಾಯರು [illegible] ಶ್ರೀ [illegible] ಮೈಸೂರಿನ ಶ್ರೀ ಎಸ್. ಜಿ. ರಂಗನಾಥರವರು [illegible] ಉಪಾಧ್ಯಾಯ ವೃತ್ತಿಯನ್ನು [illegible] ಪ್ರಸ್ತಾಪಿಸಿದರು.

[illegible] ವಿದ್ಯಾರ್ಥಿಗಳು [illegible] ಎಂಬುದು

ಸಂದೇಹ. ಅವರಲ್ಲೂ ವಿಶ್ವವಿದ್ಯಾನಿಲಯದ ವಿದ್ಯಾಭ್ಯಾಸದ ಪ್ರಾಮುಖ್ಯವನ್ನು ಕಡಿಮೆ ಮಾಡಬೇಕೆನ್ನುವ ಈ ಕಾಲದಲ್ಲಿ ಇವುಗಳು ಕೇವಲ ಸಫಲವಾದವೆಂದೇ ಹೇಳಬಹುದು.

ಈಗ ಬೇಕಾಗಿರುವುದು ಸಾರ್ವಜನಿಕ ವ್ಯಾಪಕ ವಿದ್ಯಾಭ್ಯಾಸ. ಸಕಲರಿಗೂ ಓದು ಬರಹದ ಜ್ಞಾನ. ಪ್ರತಿಯೊಬ್ಬರೂ ತಮ್ಮ ಹಕ್ಕುಬಾಧ್ಯತೆಗಳನ್ನು ಸಂಪಾದಿಸಿಕೊಳ್ಳುವ ಸೌಲಭ್ಯ. ಇದಕ್ಕೆ ಈಗಿನ ವಿದ್ಯಾಭ್ಯಾಸ ಕ್ರಮದಲ್ಲಿ ಸರಿಯಾದ ಅವಕಾಶವಿಲ್ಲ. ಆದ್ದರಿಂದಲೇ [illegible] ವಾರ್ಧಾ ಶಿಕ್ಷಣ ಕ್ರಮವನ್ನು ರಚಿಸಿದುದು.

ಈಗ ಬೇಕಾಗಿರುವುದು ದೊಡ್ಡ ದೊಡ್ಡ ವಿದ್ಯಾಲಯದ ಕಟ್ಟಡಗಳಲ್ಲ. ಭಾರಿ ಭಾರಿ ಸಂಬಳದ ಪ್ರೊಫೆಸರುಗಳಲ್ಲ. ಇಂದು ಓದಿ ನಾಳೆ ಮರೆಯುವ ಪುಸ್ತಕಗಳಲ್ಲ. ಜನರಿಗೆ ನಿಜವಾದ ಲೋಕ ವ್ಯವಹಾರ ಜ್ಞಾನವನ್ನು [illegible] ಮಾರ್ಗವನ್ನು ತೋರಿಸುವ ಶಾಲೆಗಳೂ ಉಪಾಧ್ಯಾಯರುಗಳೂ ಬೇಕು. ನಮ್ಮ ವಿದ್ಯಾಭ್ಯಾಸ [illegible] ಗಮನವನ್ನು ಇತ್ತ ಕಡೆ ಕೊಡಲಿ.

ವಿದೇಶಗಳಿಗೆ ಜಪಾನಿನ ಎಚ್ಚರಿಕೆ

[illegible] ಸಂಗ್ರಾಮ ಸ್ಥಿತಿ

ಜಪಾನಿನ ಪ್ರಧಾನ ಮಂತ್ರಿ [illegible] ಒಂದು ಭಾಷಣ ಮಾಡಿ [illegible] ವಿದೇಶಗಳು [illegible] ಜಪಾನು [illegible] ಹಕ್ಕು ಬಾಧ್ಯತೆಗಳಿಗೆ [illegible]

[illegible] ಜಪಾನು [illegible]

[illegible] ಜಪಾನಿನ [illegible]

[illegible] ಪ್ರಕಟಿಸಿರುವರು.

ಮೈಸೂರು ಪೌರಸಭೆಯ ವರದಿ

ಮೈಸೂರು ಪೌರಸಭೆಯು ೧೯೩೭-೩೮ ನೇ ಸಾಲಿನ ಆಡಳಿತ ವರದಿಯು ನಮ್ಮ ಕರಗತವಾಗಿದೆ. ಇದರಲ್ಲಿ ಗಮನಿಸಬೇಕಾದ ಹಲವು ವಿಷಯಗಳಿವೆ. ಆ ಪೈಕಿ ಕೆಲವನ್ನು ಮಾತ್ರ ವಾಚಕರ ವಿಮರ್ಶೆಗಾಗಿ ಇಲ್ಲಿ ಕೊಡುತ್ತೇವೆ:—

[illegible]

[illegible] ವಾಸಗೃಹ:—[illegible]

[illegible]

[illegible]—[illegible]

[illegible]—[illegible]

[illegible]

ಸ್ಲಾಟರ್ ಹೌಸ್—[illegible]

[illegible] ಎಂಬುದು [illegible]

[illegible]

ಕಂಪೋಸ್ಟ್ ಗೊಬ್ಬರ—[illegible]

[illegible]

[illegible]

[illegible]

ಫುಟ್. ಪ್ರಕರಣ ೧೦. [illegible]

[illegible]—[illegible]

ಮೈಸೂರು ನಗರ ನಕ್ಷೆ—[illegible]

ಮಹಿಳೆಯರು ದೇಶ್ಯೋದ್ಧಾರಕರಾಗಬೇಕು

ಸ್ತ್ರೀಯರಿಗೆ ಸಮಾನ ಹಕ್ಕು ಬಾಧ್ಯತೆಗಳು ಬೇಕು

ಹಾಸನದ ಮಹಿಳಾ ಸಮ್ಮೇಳನದ ನಿರ್ಣಯಗಳು

[illegible]

ಶ್ರೀಮತಿ ಕಾಮೇಶ್ವರಮ್ಮ

ಮಹಿಳಾ ಸಮ್ಮೇಳನದಲ್ಲಿ ಸ್ತ್ರೀಯರ ಹಕ್ಕು ಬಾಧ್ಯತೆಗಾಗಿ ಬಹಳ ಹಾಡಿದವರು.

[illegible]

ಪ್ರಜಾ ಪಕ್ಷದವರಿಗೆ ಯುದ್ಧ ಗಂಡಾಂತರ

[illegible]

ವಿದ್ಯಾರ್ಥಿ ಸಮಿತಿ ವರದಿ

[illegible]

ರಾಷ್ಟ್ರ ನಿರ್ಮಾಣ

ಇಂದು ಇಡೀ ಭಾರತದ ಮನಸ್ಸೆಲ್ಲಾ ಕೇವಲ ರಾಜಕಾರಣದಲ್ಲಿ ಕೇಂದ್ರೀಕೃತ ವಾಗಿದೆ. ಸ್ವಾತಂತ್ರ್ಯದ ಗುರಿ, ಸರ್ಕಾರ ಪ್ರಜೆಗಳ ಸಂಬಂಧ, ಯೂರೋಪಿನ ಪ್ರಾಬಲ್ಯ ಮುಂತಾದ ಈ ವಿಷಯಗಳೇ ನಮ್ಮ ಸಂಘರ್ಷ ಸಮಸ್ಯೆಗಳನ್ನು ಒದಗಿಸಿವೆ.

ಜೀವನಕ್ಕೆ ಸಂಬಂಧಪಟ್ಟದ್ದು ಕೇವಲ ರಾಜಕಾರಣವಲ್ಲ. ಕಲೆ, ಸಾಹಿತ್ಯ, ಸಂಸ್ಕೃತಿ, ತತ್ವ, ಇತ್ಯಾದಿಗಳೂ—ಜೀವನದ ಹಿರಿಮೆಗೆ ಸಂಬಂಧಪಟ್ಟಿವೆ, ಉದ್ಯೋಗ, ವಾಣಿಜ್ಯ, ಇತ್ಯಾದಿಗಳೂ, ಇವೆಲ್ಲವುಗಳ ನ್ನು ತನ್ನ ಪ್ರಭೆಯಿಂದ ಬೆಳಗಿಸಿ, ಧಾರ್ಮಿಕ, ವಿಜ್ಞಾನ ಪರಂಪರೆಗಳೂ, ರಾಜಕಾರಣದಷ್ಟೇ ಆಸಕ್ತಿಯನ್ನು ಪಡೆಯ ತಕ್ಕವು.

ಹಾಗೆಂದರೆ, ನಮ್ಮಲ್ಲಿ, ಜಗತ್ತೇ ತನ್ನ ನ್ನು ಮರೆಯುವ ಸಾಹಿತಿಗಳಿಲ್ಲವೆ? ಕಲಾ ಕುಶಲಿಗಳಿಲ್ಲವೆ? ವಿಜ್ಞಾನಕ್ಕೆ ಜ್ಯೋತಿ ಯನ್ನು ನೀಡಿದವರಿಲ್ಲವೇ? ಉದ್ಯೋಗ, ವಾಣಿಜ್ಯಗಳಲ್ಲಿ, ಆರ್ಥಿಕ ವ್ಯವಸ್ಥೆಯನ್ನು ರಾಷ್ಟ್ರ ನಿರ್ಮಾಣಕ್ಕಾಗಿ, ಪುನರುಜ್ಜೀವನ ಕ್ಕಾಗಿ, ಒಂದೊಂದು ಹನಿ ರಕ್ತವನ್ನೂ ಧಾರೆಯೆರೆಯುತ್ತಿರುವವರಿಲ್ಲವೆ? ಇದ್ದಾರೆ. ಆದರೆ ಸಾಕಷ್ಟಿಲ್ಲವೆನ್ನುವುದು, ಕಠಿಣ ಸತ್ಯ. ರಾಜಕಾರಣದ ಏಕಾಂತದ ಬೆಳವಣಿಗೆಯು ತನ್ನೆಲ್ಲಾ ಭಾಗಗಳನ್ನೂ ಮರೆ ಮಾಡಿದೆ. ಒಂದೆಯು ಕಿತ್ತಿನಂತೆ ಇದೊಂದೇ ಸುದೀರ್ಘವಾಗಿ ಬೆಳೆದಿದೆ. ಇದನ್ನರಿತೇ ಇತ್ತೀಚೆಗೆ ರಾಷ್ಟ್ರಪತಿ ಬಾಬು ಸುಭಾಷ್ ಚಂದ್ರಬೋಸರು, ಭಾರತದ ನ್ನು ತನ್ನ ಪ್ರಾಚೀನ ವೈಭವ ಪುನರಾಗ ಮನವನ್ನು ಪಡೆಯುವಂತೆ ಮಾಡಲು, ರಾಷ್ಟ್ರ ನಿರ್ಮಾಣ ಸಮಿತಿಯೊಂದನ್ನು ಏರ್ಪ ಡಿಸುವಂತಿದೆ. ಇದರಲ್ಲಿ ಎಂಜನಿಯರಿಂ ಗ್ ಧುರೀಣರಾದ ಸರ್ ಎಂ. ವಿಶ್ವೇಶ್ವರ ಯ್ಯನವರು ಮೊದಲ್ಗೊಂಡು, ಸಕಲ, ಕಲೆ, ವಿಜ್ಞಾನಗಳ ಕಲಾಭಿಜ್ಞರು ಆ ಸ ಮಿತಿಯಲ್ಲಿದ್ದಾರೆ. ಇದು ನಮ್ಮ ನಾಡು ಕೃತಾರ್ಥತೆಗೆ ಬೀಡಾಗುವುದರಲ್ಲಿ ಸಂದೇ ಹವಿಲ್ಲ.

ಭಾರತವು ಹಲವು ನಾಡುಗಳ ಒಂದು ಗುಂಪು. ಹಲವು ಹಾದಿಗಳು ಸೇರಿದ ಒಂದು ರಾಷ್ಟ್ರ. ನಾಡು ನಾಡಿಗೆ ವೈಶಿಷ್ಟ್ಯವಿದೆ. ಅಲ್ಲದೇ ಈ ಭಾರತವು ಬೃಹತ್ ರಾಷ್ಟ್ರವಾದುದು. ಪ್ರಾಂತ್ಯ ಪ್ರಾಂತ್ಯಗಳಲ್ಲಿ ಬೇರೆ ಬೇರೆಗಳ ಲ್ಲಿ ಒಂದೊಂದು ಸಮಿತಿಗಳಾಗಬೇಕು. ನಾಡ, ನುಡಿಗಳ ಸಂವರ್ಧನವಾಗಬೇಕು. ಪ್ರತಿಯೊಂದು ಬಗೆಯಾದ ಕ್ಷೇತ್ರಗಳಲ್ಲಿ ವಿಮ ರ್ಶಕರುಗಳು ತಯಾರಾಗಬೇಕು.

ಇದಕ್ಕೆ ಸಾಹಿತ್ಯ, ಸಂಸ್ಕೃತಿ, ಕಲೆ, ನಾ ಟ್ಯ, ಸಂಗೀತ, ಶಾಸ್ತ್ರಗಳು, ಆರೋಗ್ಯ, ವ್ಯಾಯಾಮ, ವೈದ್ಯ ಪರಿಷತ್ತುಗಳೂ, ಇತಿಹಾಸ, ಭೂಗೋಳ, ವಿಜ್ಞಾನ, ಉದ್ಯೋಗ, ಎಂಜನಿಯರಿಂಗ್, ವಾಣಿಜ್ಯ ಇತ್ಯಾದಿ ಸಕಲ ಬಗೆಯ ಪರಿಷತ್ತು, ಸಂಶೋಧನ ಕೇಂದ್ರಗಳೂ, ಪ್ರತ್ಯೇಕ ಪ್ರಾಂತ್ಯದ ಲ್ಲೂ ಏರ್ಪಡಬೇಕು. ಪ್ರತ್ಯೇಕ ನಗರ, ನಗರಗಳಲ್ಲೂ ಆ ಬಗೆಯ ಸಂಘಗಳೂ, ಸಂಸ್ಥೆಗಳೂ ಏರ್ಪಡಬೇಕು. ಇದ್ದ

ಸಾಧಾರ್ ಶಿಕ್ಷಣ ಶಾಲೆ

ತಗಡೂರಿನಲ್ಲಿ ಪ್ರಾರಂಭೋತ್ಸವ

ಅಖಿಲ ಭಾರತ ಕಾಂಗ್ರೆಸ್ ಸಂಸ್ಥೆಯ ನೇತೃತ್ವದಲ್ಲಿ ಸಾಧಾರ್ ಶಿಕ್ಷಣ ಯೋಜನೆ ಯೊಂದು ಸಿದ್ಧವಾಗಿರುವುದಷ್ಟೆ. ಅದಕ್ಕೆ ಸುಸರಿ ತಗಡೂರು ಗ್ರಾಮದಲ್ಲಿ ಒಂದು ಪಾಠಶಾಲೆಯು ಸ್ಥಾಪಿಸಲ್ಪಟ್ಟಿದೆ. ಶಿಕ್ಷ ಕ್ಷ ಮತ್ತು ಉಪಾಧ್ಯಾಯರುಗಳು ಸಹಾಯಕರಾಗಿ ನಿಂತಿದ್ದಾರೆ.

ಈ ಶಾಲೆಯ ಪ್ರಾರಂಭೋತ್ಸವವನ್ನು ನೆರವೇರಿಸಲು ಸಾಧಾರದಿಂದ ಮಹಾತ್ಮ ಗಾಂಧಿಯವರ ಶಿಷ್ಯರಾದ ಶ್ರೀ ಆರ್ಯನಾ ಯಕರವರು ದಯಮಾಡಿಸಿದ್ದರು. ತಾ [illegible] ದಿನ ಬುಧವಾರ ಅವರು ಶಾಲೆಯ ಪ್ರಾರಂ ಭೋತ್ಸವವನ್ನು ಮಾಡಿದರು. ಇದಕ್ಕಾ ಗಿ ಮೈಸೂರಿನಿಂದ ಅನೇಕ ಪ್ರಮುಖ ಸ್ತ್ರೀ ಪುರುಷರೂ, ಉಪಾಧ್ಯಾಯರುಗಳೂ, ಕಾಂಗ್ರೆಸ್ ಸೇವಕರೂ ದಯಮಾಡಿಸಿ ದ್ದರು.

ತಗಡೂರು ಗ್ರಾಮಸ್ಥರು [illegible] ರಣದಲ್ಲಿ ಈ ಸ್ಥಳವು [illegible] ಪೂಜೆ, ಭಜನೆ, ಮಂಗಳಾರತಿಗಳಾದ ನಂತ ರ ಶ್ರೀ ಆರ್ಯನಾಯಕರವರು ಪ್ರಾ ರ್ಥನೆ ಮಾಡಿ ಶಾಲೆಯನ್ನು ಆರಂಭಿಸಿ ದರು. ಆನಂತರ ಊರಿನ ಮುಖ್ಯ ಬೀದಿ ಗಳಲ್ಲಿ ವಾದ್ಯ ಸಮೇತ ಮೆರವಣಿಗೆ ನಡೆಯಿ ತು. ರಾಯರುಗಳ ಕೋಲಾಟ ಪ್ರ ದರ್ಶನ ಮನೋರಂಜಕವಾಗಿತ್ತು.

ಮನೋರಂಜನೆಯಾದ ನಂತರ ಸಭೆ ನಡೆಯಿತು. ಶ್ರೀಮಾನ್ [illegible] ಅಧ್ಯಕ್ಷ ಸ್ಥಾನವನ್ನು ಅಲಂಕರಿಸಿದ್ದರು. ಶ್ರೀ ತಗಡೂರು ರಾ ಯರು ಅತಿಥಿಗಳ ಪರಿಚಯ ಮಾಡಿಕೊಟ್ಟ ರು. ಮೈಸೂರಿನ ಸಾಧಾರ್ ಶಿಕ್ಷಣ ಸಮಿತಿ ಯ ಕಾರ್ಯದರ್ಶಿಯವರಾದ ಶ್ರೀ ಜೆ. ಆರ್. ರಂಗಸ್ವಾಮಿಯವರು ರಾಷ್ಟ್ರಪತಿ ಬಾಬು ಸುಭಾಷ್ ಚಂದ್ರ ಬೋಸ್, ಬಿ. ಜಿ. ಖೇರ್, ರವಿಶಂಕರ ಶುಕ್ಲ, ಜೆ. ಬಿ. ಕೃಪಲಾನಿ, ಜಮನಾಲಾಲ್ ಬಜಾಜ್, ಬಿ. ಸಿದ್ದಲಿಂಗಯ್ಯ ಇವರುಗಳಿಂದ ಬಂದಿದ್ದ ಶುಭ ಸಂದೇಶಗಳನ್ನೋದಿ ಹೇಳಿ ದರು.

ಆನಂತರ ಶ್ರೀ ಆರ್ಯನಾಯಕರವ ರು ವಿಸ್ತಾರವಾದ ಭಾಷಣವನ್ನು ಮಾಡಿ ಸಾಧಾರ್ ಶಿಕ್ಷಣವು ಹೊಟ್ಟೆಪಟ್ಟೆಗಳಿಗೂ, ಆತ್ಮಶಕ್ತಿ ವೃದ್ಧಿಗೂ ಸಾಧಕವಾಗುವುದೆಂ ದು ವಿವರಿಸಿದರು. ಅಧ್ಯಕ್ಷರ ಭಾಷಣಾನಂ ತರ ವಂದನಾರ್ಪಣೆಯಾದ ಬಳಿಕ ಸಭೆಯು ಮುಗಿಯಿತು.

ಶಾಲೆಗೆ ಸಹಾಯಕರಾಗಿ ನಿಂತಿರುವ ಗ್ರಾಮಸ್ಥರಾದ ಶ್ರೀ ಕೆ. ಸಿದ್ದೇಶ್ವರ ಗೌಡರು ಒಂದು [illegible] ದಾನ ಮಾಡಿದರು. ಶಾಲೆಗೆ ಕಟ್ಟಡವನ್ನು ಕಟ್ಟಿಸಲು ಸಹಾಯ ಮಾಡುವುದಾ ಗಿ ಹೇಳಿದರು. ಈಗಾಗಲೇ ಮೂವ ತ್ತು ಮಂದಿ ಬಾಲಕರು ಸೇರಿರುವರು.

ಸಾದ ಪದ್ಧತಿಗೆ [illegible] ಸ್ಥಾನವಾಗಿ ಮಾಡಬೇಕು. ಇಂದೇ ಭಾರ ತಕ್ಕೆ ಸಿದ್ಧಿ, ಮುಕ್ತಿ. ಕೆ. ಎಸ್. ಎಸ್.

ಅದೇ ದಿನ ಸಾಯಂಕಾಲ ಶ್ರೀ ಆರ್ಯ ನಾಯಕರವರು [illegible] ಗಿರುವ ಸಂಘದಲ್ಲಿ ಉಪನ್ಯಾಸದ ಭಾ ಷಣವನ್ನು ಮಾಡಿ ಆಧುನಿಕ ವಿದ್ಯಾಭ್ಯಾ ಸದಿಂದ ರಾಷ್ಟ್ರಕ್ಕೆ ಆಗುತ್ತಿರುವ ಅನರ್ಥ ಗಳ [illegible] ನ್ನು ವ ರ್ಣಿಸಿದರು. ಸಾಧಾರ್ ಶಿಕ್ಷಣ ಕ್ರಮದಿಂ ದಾಗುವ ಪ್ರಯೋಜನಗಳನ್ನು ತಿಳಿಸಿದರು.

ಗುರುವಾರ ಮಧ್ಯಾಹ್ನ ವಿದ್ಯಾಭ್ಯಾಸ ಸಚಿವರ [illegible] ಸಾಧಾರ್ ಶಿಕ್ಷ ಣ ಕ್ರಮವನ್ನು ವಿವರಿಸಲು [illegible] ಸಭೆಯಲ್ಲಿ ಅನೇಕ [illegible] ನ ಹೇಳಿದರು. ಅದೇ ದಿನ ಸಾಯಂಕಾಲ

ನಾಗರ ಶಾಲೆಗಳಲ್ಲಿ ವೃತ್ತಿ

[illegible] ಗಳನ್ನು, ಸಾಮಗ್ರಿಗಳನ್ನು [illegible] ಕರಣಿಗಳನ್ನು ಸಾಗಿಸುವುದಕ್ಕಾಗಿ [illegible] ಶಾಲೆಗಳಿಗೆ [illegible] ವೃತ್ತಿ ವೃತ್ತಿಯನ್ನು ನಿರ್ಮಾಣ [illegible] ಸರ್ಕಾರದವರು [illegible] ಮಾ ಇದಕ್ಕೆ [illegible] ಗುತ್ತದೆಂದೂ ತಿಳಿದುಬಂದಿದೆ.

[illegible] ಕಾಂಗ್ರೆ ಸ್ಸು [illegible] ನಿರ್ಧರಿಸಿದರು. [illegible]

ಡೆಮಾಕ್ರಟ್ : : ಬಿಬ್ಬು

ಭವಿಷ್ಯತ್ತಿನ ಆಸ್ತಿ

65,000 ಪ್ರಾಂತಲೂ ಜನರು ಹನ್ನೊಂದುವರೆ ಕೋಟಿ ರೂಪಾಯಿ ಬೆಲೆ ಬಾಳುವ ವಿಮಾ [illegible] "ನ್ಯಾಷನಲ್ಲಿನ" [illegible] ತ್ತಾರೆ. ಕಾರಣವೇನು?

[illegible]

"ನ್ಯಾಷನಲ್" [illegible]

[illegible]

[illegible]

ನ್ಯಾಷನಲ್ ಇನ್ಷೂರೆನ್ಸ್ ಕಂಪೆನಿ, ಲಿಮಿಟೆಡ್.

([illegible] : : ಕಲ್ಕತ್ತ.)

ನ್ಯಾಷನಲ್ ಇನ್ಷೂರೆನ್ಸ್ ಬಿಲ್ಡಿಂಗ್ಸ್, ಎಸ್ಪ್ಲನೇಡ್, ಮದರಾಸು.

ವಿಜ್ಞಾನದಿಂದೇನಾಗಿದೆ?

[illegible]

ದುಃಖಿಸೋಮನ ಉದ್ವೇಗ

[illegible]

ಆ ಕಾ ಶ ವಾ ಣಿ

[illegible]

ಕೈಸರನ ಯುದ್ಧ ಕಾಂಕ್ಷೆ

ತನ್ನ ಮಗನಿಗೆ ಕಟ್ಟಿದ ಶಿಕ್ಷೆ

[illegible]

ಚೀಣಾಕ್ಕೆ ಫೆಡರಲ್ ಸರಕಾರ

[illegible]

[illegible]

ಜೀವಾಮೃತ

[illegible]

ಶ್ರೀ ಆರ್. ಗೋಪಾಲಸ್ವಾಮಿ ಅಯ್ಯರಿಗೆ ಸತ್ಕಾರ

ಬೆಂಗಳೂರಿನ ಹರಿಜನ ಬಂಧುಗಳೆಲ್ಲ ಶ್ರೀ ಆರ್. ಗೋಪಾಲಸ್ವಾಮಿ ಅಯ್ಯರ್‌ರವರಿಗೆ ಅವರ [illegible] ವರ್ಷ ವಾದ ಸಂಬಂಧ ವಾಗಿ ವೈಭವದ [illegible] ಅಖಿಲಕರ್ನಾಟಕ ಸಂಘದವರು ಮೈಸೂರು [illegible] ನಲ್ಲಿ ಸಭೆ ಸೇರಿಸಿದ್ದರು. [illegible] ಶ್ರೀ [illegible] ಅಧ್ಯಕ್ಷರಾಗಿದ್ದರು. [illegible] ಅಭಿನಂದನ ಪತ್ರಿಕೆಯು ಅರ್ಪಿಸಲ್ಪಟ್ಟಿತು. ಅನೇಕ ಸ್ಥಳಗಳಿಂದ ಬಂದವರು ಹರಿಜನರಿಗೆ [illegible] ಸೇವೆಯು ಪ್ರಶಂಸಿಸಲ್ಪಟ್ಟಿತು.

ಶ್ರೀ ಅಯ್ಯರವರು ಇದಕ್ಕಾಗಿ ತಮ್ಮ ಕೃತಜ್ಞತೆಯನ್ನು ಸೂಚಿಸಿದರು. [illegible] ಸಂಗೀತ [illegible] ನಡೆಯಿತು. ವಂದನಾರ್ಪಣೆಯೊಡನೆ ಸಭೆ ಮುಗಿಯಿತು.

ವಿಕ್ಟೋರಿಯಾ ರೂಪಾಯಿಗಳು.

ವಿಕ್ಟೋರಿಯಾ ಗುರುತಿರುವ ರೂಪಾಯಿಗಳನ್ನು ಚಲಾವಣೆಯಿಂದ ತೆಗೆದುಹಾಕಲ್ಪಡುತ್ತಿವೆ. ಅವುಗಳು ಚಲಾವಣೆಯಲ್ಲಿಲ್ಲವೆಂದು [illegible] ಹಾಗೆ ಮಾಡುತ್ತಿರುವರು. [illegible] ಅವು ಎಂದಿನಂತೆ ಚಲಾವಣೆಯ ನಾಣ್ಯಗಳಾಗಿ ಬೇಕೆಂದೂ ಅವುಗಳ ಬೆಲೆಗೆ [illegible] ಕೆಂಪು ನಾಣ್ಯಗಳ [illegible] ಪ್ರಕಟಿಸುತ್ತದೆ.

ಸರಸಕಲಾ ಸಮಸ್ಯೆ ನಂ. ೮.

ಪೂರ್ವನಿರ್ಣಯದ ಪ್ರಕಾರ ಮೇಲೆ [illegible] ನಂಬರಿನಲ್ಲಿ [illegible] ವಿಭಾಗದಿಂದ [illegible] (೧-೯-೮) ರವರೆ [illegible].

ವ್ಯಾ. ಸ. ಕ. ಸ.

ಗುಬ್ಬಿ ವೀರಣ್ಣನವರಿಗೆ ಸನ್ಮಾನ

ಮೈಸೂರು ವರ್ತಕ ಮಂಡಲಿಯವರು [illegible] ಗುಬ್ಬಿ ವೀರಣ್ಣನವರಿಗೆ [illegible] ಕಂಠಾಭರಣವನ್ನು [illegible] ಸನ್ಮಾನಿಸಿದ್ದರು. [illegible] ಸಮರ್ಪಿಸಲ್ಪಟ್ಟಿತು. [illegible] ಶ್ರೀ [illegible] ಶ್ರೀನಿವಾಸರಾಯರು [illegible] ಕಲೆ ಕೌಶಲ್ಯವನ್ನು ಪ್ರಶಂಸಿಸಿ ಭಾಷಣ ಮಾಡಿದರು.

ಶ್ರೀ ಯೋಗಾನೃಸಿಂಹ ಸ್ಪರ್ಧೆ ನಂ. ೯

ತಿದ್ದುಪಡಿ

೧೯ ನೇ ಪುಟದಲ್ಲಿ ಪ್ರಕಟವಾದ [illegible] ಸ್ಪರ್ಧೆಯಲ್ಲಿ ಬಿದ್ದಿರುವ ಕೆಲವು ತಪ್ಪುಗಳನ್ನು ತಿದ್ದಿ ಓದಿಕೊಳ್ಳಬೇಕಾಗಿ ವಿನಂತಿ:—

ಎಡದಿಂದ ಬಲಕ್ಕೆ ೧೦ ನೇ [illegible] ಬರುವ ಅಕ್ಷರವನ್ನು [illegible] ಎಂಬುದಕ್ಕೆ ಬದಲಾಗಿ "[illegible]" ಓದಿಕೊಳ್ಳಬೇಕು.

ಮೇಲಿನಿಂದ ಕೆಳಕ್ಕೆ [illegible] ಎಂಬುದಕ್ಕೆ ಬದಲಾಗಿ [illegible] ಎಂಬುದಕ್ಕೆ ಬದಲು [illegible] ಎಂದಿರಬೇಕು.

ಚಿತ್ರಶಾಲಾ ಸ್ಪರ್ಧೆ ನಂ. ೩೧ : ಸರಿಯಾದ ಉತ್ತರ

ಸಂ	ಸ್ಥಾ	ನ	■	ಮೋ	ದ	■	ಧ	ನ	ಶ
ಸ್ಥಾ	■	■	ಮ	ಹಾ	ತ್ಮ	ರ	■	■	ರ
ರ	■	ಸಾ	ತು	■	■	ಪ್ರಾ	ಣ	■	ಸ್ತು
■	ಬ	ಲ	■	ಮಾ	ದ	■	ರೂ	ಪ	■
ಸು	ಳ	■	ಸ	ಮು	ಬಂ	ಪ	■	ಬ	ಗ
ತ	ಲ	■	ಬ	ವಾ	ಕ	ರ	■	ತ್ಮ	ರ್ಣ
■	ದ	ಶಾ	■	ಬ	ಹೋ	■	ಯೋ	ಗ	■
ದ	■	ರಿ	ಸಾ	■	■	ಷ್ಟ	ಗ	■	ಮೋ
ಕ್ಷ	■	■	ಕ	ಬಿ	ಧ್ವ	ಜ	■	■	ರ
ದೇ	ಸ	ಯು	■	ಶಿ	ಲ್ಪಿ	■	ಕ	ವ	ನ

(ಮೈಸೂರು ಗೌರ್ನಮೆಂಟಿನವರ ಅನುಮತಿಯಿಂದ)

ಮೈಸೂರು ಆಸ್ಪತ್ರೆ ಸ್ವೀಪು

ಟಿಕೆಟ್ಟುಗಳ ಬೆಲೆ

ಒಂದಕ್ಕೆ ಒಂದು ರೂಪಾಯಿ

ಕಲ್ಕತ್ತೆಯಲ್ಲಿ ತಾ|| ೨೮—12—38 ರಲ್ಲಿ ನಡೆಯುವ

ವೈಸರಾಯರ ಕಪ್ ಕುದುರೆ ಪಂದ್ಯದ ಮೇಲೆ ತೆಗೆಯಲಾಗುತ್ತೆ.

ಬಯಸುವ ಟಿಕೇಟುಗಳನ್ನು ಮಾರುವವರಿಗೆ ಬೋನಸ್ಸನ್ನು ಕೊಡಲಾಗುವುದು.

ಕೆಳಗಿನ ವಿಳಾಸಕ್ಕೆ ಬರೆಯಿರಿ:—

ಗೌ|| ಕಾರ್ಯದರ್ಶಿ,

ಮೈಸೂರು ಆಸ್ಪತ್ರೆ ಸ್ವೀಪು

ರೇಸ್ ಕೋರ್ಸ್, ಮೈಸೂರು.

ಕವಿ ಸಾರ್ವಭೌಮ

ಶ್ರೀ ಜಗನ್ನಾಥ ಪಂಡಿತರಾಯ ಚರಿತ್ರೆ

ಮತ್ತು

ಮಿಥ್ಯಾಪವಾದ ವಿಧ್ವಂಸಃ

ಈ ಗ್ರಂಥವು ಮಹಾಪ್ರಸಿದ್ಧನಾದ [illegible] ರಾಜ [illegible], ಕವಿ ಸಾರ್ವಭೌಮ [illegible], ಷಹಜಹಾನ್ ಚಕ್ರವರ್ತಿಯ ಮಹಾಸ್ಥಾನದಲ್ಲಿ "ಪಂಡಿತರಾಯ" ಎಂಬ [illegible] ಜಗದೇಕ [illegible] ಶ್ರೀ ಜಗನ್ನಾಥ ಪಂಡಿತರ ಅದ್ಭುತ ಜೀವನ ಚರಿತ್ರೆಯನ್ನೊಳಗೊಂಡಿದೆ.

ಇದು ಬ್ರ|| ಶ್ರೀ [illegible] ವಿದ್ಯಾನಿಧಿ, [illegible] ರವರಿಂದ (ಆನಂದಚಂದ್ರಿಕಾ ಸಂಪಾದಕರು) ಪ್ರಕಟಿಸಲ್ಪಟ್ಟು [illegible] ಮನ್ನಣೆಗೆ ಪಾತ್ರವಾಗಿರುತ್ತೆ.

ಈ ಚರಿತ್ರೆಯು ಮೈಸೂರು ಪ್ರಾಂತದ ಕರ್ನಾಟಕ [illegible] (17 ನೆಯ ಶತಮಾನದ ಉತ್ತರಾರ್ಧದಲ್ಲಿ) ಒಂದು [illegible] ವಹಿಸಿದೆ [illegible] ಈ ಗ್ರಂಥಾವಲೋಕನದಿಂದ ಸುಲಭವಾಗಿ ಮನಗಾಣುತ್ತದೆ.

ಸ್ವಲ್ಪವೇ ಪ್ರತಿಗಳು ಉಳಿದಿರುವುದರಿಂದ ಗ್ರಾಹಕರು ತ್ವರೆಮಾಡಬೇಕು.

ಪುಸ್ತಕದ ಬೆಲೆ 1—4—0.

ಪುಸ್ತಕದ ಸತ್ತೆ:— ಟಿ. ಆರ್. ವೈದ್ಯೇಶ್ವರಯ್ಯ,

ತೊಂಡವಾಡಿ, ಗುಂಡ್ಲುಪೇಟೆ ಪೋಸ್ಟ್.

ರೈತರ ಅಷ್ಯೂರೆನ್ಸ್ ಬ್ಯಾಂಕ್ ಲಿಮಿಟೆಡ್,

ಕೆಂಪೇಗೌಡರ ರಸ್ತೆ, ಬೆಂಗಳೂರು ಸಿಟಿ.

ಮೈಸೂರು ದೇಶದ ರೈತಾಪಿ ಜನಾಂಗದಲ್ಲಿರುವ ಆರ್ಥಿಕ ಕಷ್ಟ ಪರಂಪರೆಗಳ [illegible] ಹೋಗಲಾಡಿಸುವುದಕ್ಕೂ ಅವರ ಆರ್ಥಿಕ ಜೀವನವನ್ನು ಎಲ್ಲ ವಿಧಗಳಲ್ಲಿಯೂ ಉತ್ತಮಗೊಳಿಸುವುದಕ್ಕೂ, ರೈತಾಪಿ ಜನಗಳಿಗಾಗಿ [illegible] ಕಷ್ಟ ಪಡುತ್ತಿರುವ ಮುಖಂಡರು [illegible] ಮೇಲ್ಕಂಡ ಸಂಸ್ಥೆಯನ್ನು ಸ್ಥಾಪಿಸಿದ್ದಾರೆ.

ಮೇಲ್ಕಂಡ ಸಂಸ್ಥೆಯ ಮೂಲ ಬಂಡವಾಳ

೪,೦೦,೦೦೦ ರೂಪಾಯಿಗಳು

ಎಲ್ಲಾ ಜನಗಳ ಅನುಕೂಲಕ್ಕಾಗಿ ಕೇವಲ ಹತ್ತು ಬೆಲೆಯ ೧೦ ರೂಪಾಯಿಗಳ ಷೇರುಗಳನ್ನು ವಿತರಿಸಿರುತ್ತೆ.

ಬ್ಯಾಂಕಿಗೆ ಸಂಬಂಧಪಟ್ಟ ಎಲ್ಲಾ ವಹಿವಾಟನ್ನೂ ನಡೆಸುತ್ತದೆ.

ಮೈಸೂರು ದೇಶದ ಪ್ರತಿ ಜಿಲ್ಲೆ ಮತ್ತು ತಾಲ್ಲೂಕುಗಳಲ್ಲಿ [illegible] ಕೆಲಸ ಮಾಡಲು ಯೋಗ್ಯರಾದವರು ಬೇಕಾಗಿದ್ದಾರೆ. ಕೆಲಸ ಮಾಡಲು ಅಪೇಕ್ಷೆಯುಳ್ಳವರು ಹೆಚ್ಚು ಮಾಹಿತಿ [illegible] 0—[illegible]—0 ಪೋಸ್ಟೇಜ್ ಸ್ಟ್ಯಾಂಪು ಕಳುಹಿಸಿ ಕೆಳಗಿನ ವಿಳಾಸಕ್ಕೆ ಬರೆಯಿರಿ:—

ಮೆಸರ್ಸ್ ಫ್ರೆಂಡ್ಸ್ ಯೂನಿಯನ್, ಲಿಮಿಟೆಡ್

ಮ್ಯಾನೇಜಿಂಗ್ ಏಜೆಂಟರು:

ರೈತರ ಅಷ್ಯೂರೆನ್ಸ್ ಬ್ಯಾಂಕ್ ಲಿಮಿಟೆಡ್,

ಕೆಂಪೇಗೌಡರ ರಸ್ತೆ, ಬೆಂಗಳೂರು ಸಿಟಿ.

: ವಾರ ಭವಿಷ್ಯ :

ಬರೆಯುವವರು—ಜ್ಯೋತಿರ್ವಿದ್ಯಾಭೂಷಣ, ಪಂಡಿತ ಶ್ರೀ [illegible] ಬಿ. ಎಸ್. ಪಾಟೀಲ ಮುಧೋಳ, [illegible]

ತಾರೀಖು 7—11—38 ರಿಂದ 13—11—38 ವರೆಗೆ

ಮೇಷ ರಾಶಿ

[illegible]

ವೃಷಭ ರಾಶಿ

[illegible]

ಮಿಥುನ ರಾಶಿ

[illegible]

ಕರ್ಕ ರಾಶಿ

[illegible]

ಸಿಂಹ ರಾಶಿ

[illegible]

ಕನ್ಯಾ ರಾಶಿ

[illegible]

ತುಲಾ ರಾಶಿ

[illegible]

ವೃಶ್ಚಿಕ ರಾಶಿ

[illegible]

ಧನು ರಾಶಿ

[illegible]

ಮಕರ ರಾಶಿ

[illegible]

ಕುಂಭ ರಾಶಿ

[illegible]

ಮೀನ ರಾಶಿ

[illegible]

ಶ್ರೀ ಕೃಷ್ಣ [illegible]

[illegible]

ಜಾಹೀರು ಸೂಚನೆ

50 ರೂಪಾಯಿಗಳ ಬಹುಮಾನ

ಶ್ರೀ ಯೋಗನರಸಿಂಹ ಸ್ಪರ್ಧೆ

ಪ್ರಥಮ ಬಹುಮಾನ ರೂ. ೨೫ : ದ್ವಿತೀಯ ಬಹುಮಾನ ರೂ. ೧೫

ತೃತೀಯ ಬಹುಮಾನ ರೂ. ೧೦

ಶ್ರೀ ಯೋಗಾನೃಸಿಂಹ ಸ್ಪರ್ಧೆ ನಂ ೧

ಚನ್ನಪಟ್ಟಣ.

[illegible]

8 ಆಣೆ 5 ಉತ್ತರಗಳು. 1 ರೂ. ಗೆ 10 ಉತ್ತರಗಳು.

ಎಡದಿಂದ ಬಲಕ್ಕೆ—

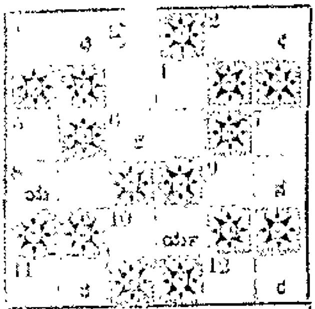

[illegible]

ಮೇಲಿನಿಂದ ಕೆಳಕ್ಕೆ—

[illegible]

ಹೆಸರು..........

....

ವಿಳಾಸ..........

ಕೂಪನ್ ನಂ. .... ಪೋಸ್ಟಲ್ ಆರ್ಡರ್ ನಂ. ....

ಸೂಚನೆ:—[illegible]

ವಿಳಾಸ:— ಯೋಗಾನೃಸಿಂಹ ಸ್ಪರ್ಧೆ,

ಪೋಸ್ಟ್ ರೋಡ್, ಚನ್ನಪಟ್ಟಣ.

[illegible]

ಗಂಡಭೇರುಂಡ ಧ್ವಜ

ಹಾಸನ ಮನೆಗಳ ಮೇಲೆ ಹಾರಿಸಬಹುದು

—

[illegible]

[illegible]

ಶ್ರೀ ಸುಬ್ರಹ್ಮಣ್ಯಸ್ವಾಮಿ ರಥೋತ್ಸವ

[illegible]

[illegible]

—

[illegible]

ಬೆಂಗಳೂರು [illegible]

[illegible]

ಅಮೃತಾಂಜನ

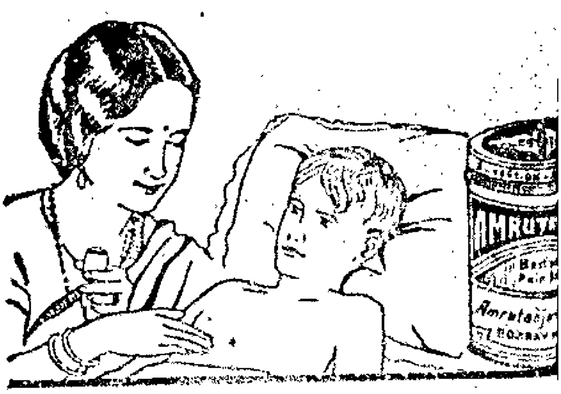

ಶೀಘ್ರವಾಗಿ ಗುಣಪಡಿಸುತ್ತದೆ

ಹುಳುಕಡ್ಡಿ ಮದ್ದು

[illegible]

ಅಮೃತಾಂಜನ್ ಲಿಮಿಟೆಡ್

ಬೊಂಬಾಯಿ - ಮದರಾಸು

ಒಟ್ಟು ಬಹುಮಾನ ರೂ. ೩೦೦ ಪ್ರಥಮ ಬಹುಮಾನ ರೂ. ೧೫೦ ಇತರ ಬಹುಮಾನಗಳು ರೂ. ೧೫೦

ಸೂಚನೆ— [illegible] 1935 ನೇ ಇಸವಿ [illegible] 16 ನೇ [illegible]

[illegible]

ವಿಳಾಸ— ಮ್ಯಾನೇಜರ್, ಚಿತ್ರಕಾಲಾ ಸ್ಪರ್ಧೆ, [illegible], ಮೈಸೂರು.

[illegible]

[illegible]

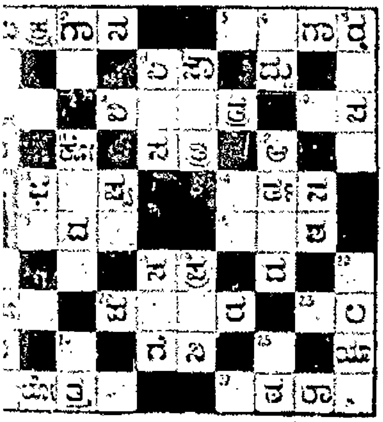

ಚಿತ್ರಕಾಲಾ ಸ್ಪರ್ಧೆ ಸಂ. [illegible]

ಹೆಸರು ....

[illegible] ನಂಬರ್ ....

ಹೆಸರು ....

....

ವಿಳಾಸ ....

....

[illegible] 16 ನೇ [illegible]

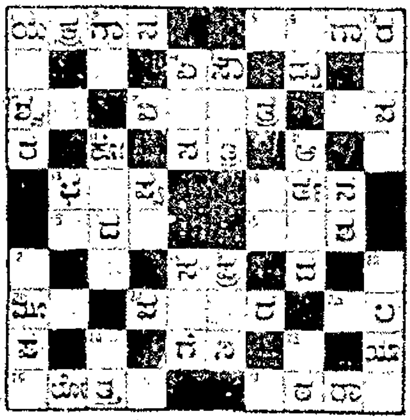

[illegible]

— ಬಾಲಸುಧಾ —

[illegible]

ಸುಧಾ ಬೆಲೆ 1 ರೂ. [illegible] 4 [illegible]

[illegible]

ಎರಡು ಸುಖಸಾಧನಗಳು !!

[illegible]

ಪಿ. ಸಿ. ನಟರಾಜ್ ಔಷಧಾಲಯ

ಸಯ್ಯಾಜಿರಾವ್ ರೋಡು, ಮೈಸೂರು.

[illegible]

ANANDA SODA FACTORY

Best Aerated Water Suppliers. Complete Requisites for Aerated Water Manufacturers Available.

ಆನಂದಾ ಸೋಡಾ ಫ್ಯಾಕ್ಟರಿ, [illegible], ಮೈಸೂರು.

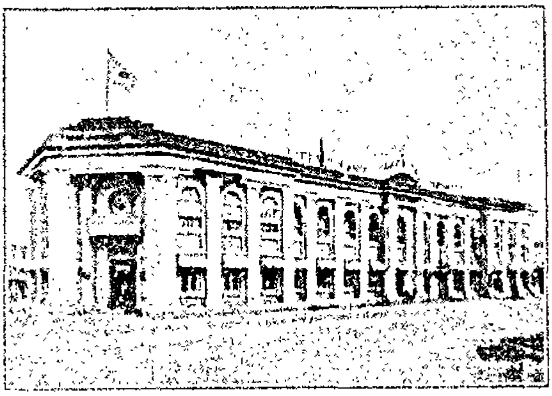

ನಿಮ್ಮ ಕರ್ತವ್ಯ

[illegible]

ಓರಿಯಂಟಲ್

[illegible]

ಓರಿಯಂಟಲ್ [illegible]

[illegible]

ಓರಿಯಂಟಲ್‌ನಲ್ಲಿ ವಿಮೆ ಮಾಡಿರಿ

[illegible]

ಓರಿಯಂಟಲ್

ಗೌರ್ನಮೆಂಟ್ ಸೆಕ್ಯೂರಿಟಿ

ಅಶ್ಯೂರೆನ್ಸ್ ಕಂಪೆನಿ, ಲಿಮಿಟೆಡ್

[illegible]

ದ್ರಾಕ್ಷಾಮೃತ

[illegible]

[illegible]

ಸಾಳ್ವದ ವೆಂಕಟಾಚಲ ಪಂಡಿತ ಅಂಡ್ ಸನ್ಸ್ [illegible]

ಲೋಕಾಮಯಹರ ಕಸ್ತೂರಿ ಮಾತ್ರೆಗಳು

[illegible]

... 1 ಕ್ಕೆ ... 1 ... 6 ... 1—8 ... 12 ಕ್ಕೆ 2—13—0. 25 ಕ್ಕೆ 5—3—0.

ಸಾಳ್ವದ ವೆಂಕಟಾಚಲ ಪಂಡಿತ ಅಂಡ್ ಸನ್ಸ್,

[illegible], ಮೈಸೂರು.

Edited, Printed & Published by Agaram Rangiah, B.A., at Sri Rama Press, 13, Subbiah Road, Mysore.

REGD No M. 3534

HALF ANNA

ಸಂಪುಟ ೩ : ಸಂಚಿಕೆ ೩೭

SADHVI

ತಾ|| ೧೪-೧೧-೧೯೩೮

ಕುಮಾರಿ ಶಾಂತಾ ಆಪ್ಟೆ

ನಂ. ೮

ಸರಸಕಲಾ ಸಮಸ್ಯೆ

ಕೃಷ್ಣರಾಜಸಾಗರ

ಪ್ರಥಮ ಬಹುಮಾನ ರೂ. 100 : : ಒಟ್ಟು ಬಹುಮಾನ ರೂ. 170 : : ಇತರ ಬಹುಮಾನ ರೂ. 60

ಉತ್ತರಗಳು ತಲುಪಬೇಕಾದ ಕಡೆಯ ತಾರೀಖು [illegible]

ಸರಿಯಾದ ಉತ್ತರವು 21—11—38 ಸಾಧ್ವಿಯಲ್ಲಿ : : ಬಹುಮಾನದ ಪಟ್ಟಿಯು [illegible] 28—11—38 ಸಾಧ್ವಿಯಲ್ಲಿ

ನಿಯಮಗಳು:— 1. ಸರಿಯಾದ ಉತ್ತರವು [illegible] ಪ್ರಥಮ ಬಹುಮಾನ. 1 ಮತ್ತು 2 ತಪ್ಪಿನ ಉತ್ತರಗಳಿಗೆ ದ್ವಿತೀಯ ಮತ್ತು ತೃತೀಯ ಬಹುಮಾನಗಳು. 2. ಬಹುಮಾನಕ್ಕೆ ಯೋಗ್ಯವಾದ ಉತ್ತರಗಳು [illegible] ಬಹುಮಾನದ ಹಣವು ಹಂಚಲ್ಪಡುತ್ತದೆ. 3. ಪ್ರವೇಶಧನ ಕೂಪನ್ 1 ಕ್ಕೆ ನಾಲ್ಕಾಣೆ; 3 ಕ್ಕೆ ಎಂಟಾಣೆ; 6 ಕ್ಕೆ ಒಂದು ರೂಪಾಯಿ. 4. ಉತ್ತರ [illegible] 5. ಪ್ರವೇಶಧನವನ್ನು [illegible] 6. ಸಮಸ್ಯೆಯ [illegible] 7. [illegible] 8. ಸರಿಯಾದ ಉತ್ತರವು ತಾರೀಖು 21—11—38 ರ "ಸಾಧ್ವಿ" ಪತ್ರಿಕೆಯಲ್ಲಿ ಪ್ರಕಟಿಸಲ್ಪಡುತ್ತದೆ. [illegible] 9. [illegible]

ಸರಸಕಲಾ ಸಮಸ್ಯೆ ನಂ. ೮ ಕೂಪನ್ ನಂ........
[illegible grid]
ಪ್ರವೇಶಧನ [illegible]
ಹೆಸರು ....
ವಿಳಾಸ ....
.... ಪೋಸ್ಟ್ ಆಫೀಸ್ ....

ಸುಳುಹು ಎಡದಿಂದ ಬಲಕ್ಕೆ:— [illegible]

ಮೇಲಿನಿಂದ ಕೆಳಕ್ಕೆ:— [illegible]

[illegible] ಬೆಂಗಳೂರಿನಲ್ಲಿ [illegible]

ಟಪಾಲಿನಲ್ಲಿ ಉತ್ತರಗಳನ್ನು ಕಳುಹಿಸುವ ವಿಳಾಸ :—

ಮ್ಯಾನೇಜರ್, ಸರಸಕಲಾ ಸಮಸ್ಯೆ, ಕೃಷ್ಣರಾಜಸಾಗರ.

ಕಣಿಯರ ಬ್ಯಾಂಕ್, (ಲಿಮಿಟೆಡ್)

ಹೆಡ್ ಆಫೀಸು:— [illegible] ಪೇಟೆ, ಬೆಂಗಳೂರು ಸಿಟಿ.

ಬ್ರಾಂಚ್ ಆಫೀಸ್:—ಮಲ್ಲೇಶ್ವರಂ, ಬೆಂಗಳೂರು.

ಬ್ರಾಂಚುಗಳು:—

ಚನ್ನಪಟ್ಟ, ಮಂಡ್ಯ, ಮೈಸೂರು, ತುಮಕೂರು, ಕೊಳ್ಳೇಗಾಲ, [illegible].

ಡಿಪಾಜಿಟ್ಟುಗಳ ಮೇಲೆ ಬಡ್ಡಿ ದರ

ಕರೆಂಟ್ ಅಕೌಂಟ್ ಸಾಲಿಯಾನ ಶೇ [illegible]

ಸೇವಿಂಗ್ಸ್ ಬ್ಯಾಂಕ್ ,, [illegible]

ಫಿಕ್ಸೆಡ್ ಡಿಪಾಜಿಟ್

೬ ತಿಂಗಳಿಗೆ	ಸಾಲಿಯಾನ	ಶೇ	[illegible]	ರೂ.
೧೨ ,,	,,	,,	[illegible]	,,
೨೪ ,,	,,	,,	[illegible]	,,
೩೬ ,,	,,	,,	[illegible]	,,

ಬ್ಯಾಂಕಿಗೆ ಸಂಬಂಧಪಟ್ಟ ಎಲ್ಲಾ ವಿಧವಾದ ವ್ಯವಹಾರಗಳನ್ನೂ ನಡೆಸಲಾಗುತ್ತೆ.

ಹೆಚ್ಚಿನ ವಿಷಯಗಳಿಗೆ ಬರೆಯಿರಿ.

[illegible], ಮ್ಯಾನೇಜಿಂಗ್ ಡೈರೆಕ್ಟರ್.

ಇದನ್ನು ಓದಿರಿ!

[illegible] ಕರ್ನಾಟಕದಲ್ಲಿ ಪ್ರಥಮವಾಗಿ, ವಿದ್ಯಾವಂತರಿಂದ [illegible] "[illegible]" [illegible]

ಪತ್ರ:—ವಿದ್ಯಾವಿಲಾಸ ಬುಕ್ ಡಿಪೋ, ಗದಗ.

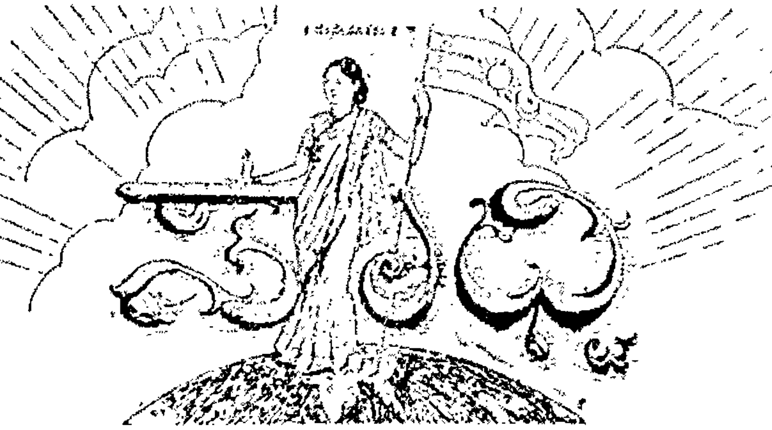

॥ ಸತ್ಯಮೇವ ಜಯತೇ ॥

ರಾಜಧಾನಿಯ ರಾಷ್ಟ್ರೀಯ ವಾರ ಪತ್ರಿಕೆ.

ವೃದ್ಧ ಓದುಗರ ಎಂ. ವೆಂಕಟಕೃಷ್ಣಯ್ಯನವರ ಜ್ಞಾಪಕಾರ್ಥವಾಗಿ ಪ್ರಕಟಿಸಲ್ಪಡುತ್ತದೆ.

ಸಂಪಾದಕರು : ಆಗರಂ ರಂಗಯ್ಯ, ಬಿ.ಎ.

ಸಂಪುಟ ೩] MYSORE : MONDAY 14—11—38 : ಮೈಸೂರು : ಸೋಮವಾರ ೧೪—೧೧—೩೮ [ಸಂಚಿಕೆ [illegible]

[illegible]

ಪಂಚಲಿಂಗ ದರ್ಶನ

ಗಜಾರಣ್ಯ ಕ್ಷೇತ್ರ ಮಹಾತ್ಮೆ

ಗಜಾರಣ್ಯಕ್ಷೇತ್ರ, ವೈದ್ಯನಾಥೇಶ್ವರ ಮತ್ತು ತಲಕಾಡು ಎಂದು ಹೆಸರು ಬರಲು ಕಾರಣಗಳು:—

[illegible]

ಕ್ಷೇತ್ರಸ್ವಾರಸ್ಯ

[illegible]

ಎಂಬ ಪುರಾಣೋಕ್ತಿಯಂತೆ, [illegible]

[illegible]

ಪಂಚಲಿಂಗದರ್ಶನವೆಂದರೇನು?

[illegible]

(೯ ನೇ ಪುಟವನ್ನು ನೋಡಿರಿ)

ವರ್ತಮಾನ ಸಂಗ್ರಹ

ಕುಮಾರಿ ಶಾಂತಾ ಆಪ್ಟೆ

[illegible]

ಪ್ರಥಮ ಸಚಿವ ಸ್ನಾನ

[illegible]

[illegible]

[illegible]

[illegible]

ಪ್ರಪಂಚದ ಭವಿಷ್ಯ

ಶ್ರೀ ಬಿ. ವಿ. ರಾಮರಾಯರ ಗ್ರಂಥ

[illegible]

ಪಂಚಲಿಂಗ ದರ್ಶನ

(ಗ್ರಂಥ ಸ್ವೀಕಾರ)

[illegible]

[illegible]

[illegible]

ಬಾಲಭಾಸ್ಕರ

[illegible]

ಸಾಧ್ವಿ

೧೩—೧೧—೩೯ ನೇ ಸೋಮವಾರ

ಪೌರಸಭೆಯವರು ಕಣ್ಣು ತೆರೆಯುವರೇ?

[illegible]

[illegible]

[illegible]

ಯುದ್ಧ ನಿರೋಧ

[illegible]

ಪ್ರೈಗರಾಮದ ಕೆಲಸ

[illegible]

ವಿಮಾನಾಪ್ಪತ್ತ ನರರಿಯ ಸೇವೆ

ನಲವತ್ತು ಲಕ್ಷ ರೂಪಾಯಿಗಳು.

[illegible]

[illegible]

[illegible]

ಮೈಸೂರು ಕ್ರಿಕೆಟ್ ಟಿಕೆಟ್ಟು

[illegible]

[illegible]

[illegible]

ಕೇಶವಾಚಾರ್ ಸಾಹುಕಾರರವರ ನಿಧನ

[illegible]

ಜರ್ಮನಿಗೆ ವಸಾಹತುಗಳು ಬೇಕು

[illegible]

ತಾರೀಖನ್ನು ಗಮನಿಸಿ!

International Wrestling Tournament

AT MYSORE.

ಪ್ರಪಂಚದ ಅದ್ಭುತ ಪೈಲ್ವಾನರುಗಳ ಕುಸ್ತಿ

ಮೈಸೂರಿನಲ್ಲಿ

([illegible])

ಇಂಡಿಯಾ, ಇಂಗ್ಲೆಂಡ್, ಬಲ್ಗೇರಿಯಾ, ಆಸ್ಟ್ರೇಲಿಯಾ, ಮಿಸರ್

ಇವೇ ಮೊದಲಾದ ಸುಪ್ರಸಿದ್ಧ ದೇಶಗಳ ಜಟ್ಟಿಗಳ

ಪ್ರಥಮ ಪ್ರದರ್ಶನ

ಕೇವಲ 6 ದಿನಗಳು ಮಾತ್ರ

[illegible] ! [illegible] !!

ಇಂಟರ್ ನ್ಯಾಷನಲ್ ರೆಸ್ಲಿಂಗ್ ಟೂರ್ನಮೆಂಟ್

ಕ್ಯಾಂಪ್ : ನಾರ್ದರ್ನ್ ಹೋಟೆಲ್. ಫೋನ್ ನಂ 406.

:: ಶಾಂತಾ ಆಪ್ಟೆ ::

ಇಂದಿನ ರಜತ ಪರದೆಯ ರಾಣಿ

ಗಾನಕೋಕಿಲೆಯ ಜೀವನ ರಹಸ್ಯ

ಲೇಖಕ :—ಸಿನಿಮಾ ಪ್ರಿಯ.

[illegible] "ಫಿಲ್ಮ್ ಇಂಡಿಯಾ" [illegible] ಬಟ್ಟೆ ಬಿಟ್ಟಿದ ರಾತ್ರಿ ಬೇರೆ [illegible] ನೋಡಿರ [illegible] ಬೇಕು. [illegible] ಅವಳ್ಳೆ ಹೇಳ [illegible] ಹೊರಟಿರುವ ಆ [illegible] ನವನ್ನ ಕುರಿತ [illegible] ಯಾಗಿ ಸುಮನಸಾದಿದ [illegible] ಸೂಚಿಸಿಕೊಂಡನೋ [illegible] ಕಂತುವ ಕೀರ್ತಿಯ [illegible] ನೋಡಬೇಕಾದ್ದು [illegible] ಪ್ರತಿಭಾ [illegible].

[illegible] ತೋಲ್ಲಾಪುರದ ಬಡಕುಟುಂಬ ದಲ್ಲಿ ಜನ್ಮವೆತ್ತಿದಳು. ಕಲೆಗಾಗಿ ಪ್ರಾಚೀನ ಭಾರತೀಯ ನೃತ್ಯಕ್ಕಾಗಿ ಪ್ರಾಣ ಕೊಡುತ್ತಿದ್ದ [illegible] ಅವಳ ಬಾಲ್ಯದ [illegible] ತಂದೆ [illegible] ಸಂಗೀತ ಮನೆತನದಲ್ಲಿ [illegible] ಅವರಿಗೆ ನಿಯಮವಾಗಿದ್ದ [illegible] ಕೇಳಿಸಿತು.

[illegible] ಅವಳ ಆಸ್ತಿ [illegible] ಅಪ್ಟೆ, ಮನೆಗೆ ನಿತ್ಯದಲ್ಲಿಯೇ ಇದ್ದ [illegible] ಹೋಗುತ್ತಿದ್ದಳು. ಒಂದು ದಿನ [illegible] ಉಪಾಧ್ಯಾಯರು [illegible] ಕೇಳುತ್ತಿದ್ದಳು. ಅದೇ ಸಮಯದಲ್ಲಿ [illegible] ದೇವಸ್ಥಾನದೆಡೆಗೆ [illegible] ಆಪ್ಟೆ "ಬಾಬೂರಾವ್" ತಡೆದು [illegible] ಕಿವಿಗೂ ಬಿದ್ದಿತು. ಶಾಂತಾ, ಅವರ ಕಣ್ಣಿಗೆ [illegible] ಕಾಣಿಸಿಕೊಂಡಳು.

[illegible] ಮನೆಗೆ [illegible] ಕರೆದುಕೊಂಡು ಹೋದರು [illegible] ಹೋಗುತ್ತಾ, ದೇವಸ್ಥಾನದೆಡೆಗೆ ಬಂದರು, [illegible] ಆಗಿಲ್ಲ.

[illegible] ಅನುಕ್ರಮವಾಗಿ ಪಡೆದಳು, ಅವರನ್ನು [illegible] ವಹಿಸಿದರು. ಶಾಂತೆಯು [illegible] "ಭಟ್ ಫಿಲ್ಮ್" ಎಂಬ [illegible].

[illegible] ಬಾಲ್ಯದಲ್ಲಿ ಬಂದಿರುವ [illegible] ನೃತ್ಯ ಗಾನಗಳು [illegible] ಅವಳ [illegible] ಬಾಲ್ಯದಲ್ಲಿ ತಂದೆಯನ್ನು [illegible] ಜೀವನ [illegible] ಭಾರ [illegible].

[illegible] ಶಾಂತೆಯ ಕೀರ್ತಿ, ಅವಳ [illegible] ಪ್ರೋತ್ಸಾಹಿಸಿದರು.

ಅಂತೆ, ಇನ್ನೊಬ್ಬರ [illegible] ಕೇಳಿದಳು. ಒಂದು ದಿನ ಅವಳ [illegible] ಪ್ರಭಾತ್ ಪಿಕ್ಚರ್ಸ್‌ನ [illegible] ಅವಳ ಮನೋಭಾವ [illegible] ಅಮೃತಮಂಥನ [illegible].

ಇನ್ನೊಂದೆಡೆ, ಆಪ್ಟೆ [illegible] ತಂದೆ [illegible] ಅವಳ [illegible] ಇಂದಿನ [illegible].

ಪ್ರಾಕೃತಿಕ, ಜಗತ್ತಿನಲ್ಲಿ [illegible] "ಅಮೃತ ಮಂಥನ" ದಲ್ಲಿ [illegible] ಪಾತ್ರ [illegible] ಅವಳ [illegible] ಹೆಸರು [illegible] "ಅಮೃತ ಮಂಥನ" [illegible] "ಗೋಪಾಲ ಕೃಷ್ಣ".

ಅವಳ ಅಭಿನಯ [illegible] ಸಂಗೀತ [illegible] ರಂಗಭೂಮಿ [illegible] ಭಾವನೆ [illegible].

ಪ್ರಾಚ್ಯ ಚಿತ್ರಗಳನ್ನು [illegible] ಅವಳ [illegible] ಜೀವನ [illegible] ಗಾನಕೋಕಿಲೆಯ ಜೀವನ ರಹಸ್ಯ [illegible] ಬೇಕಾಗಿದೆ.

ಆರೋಗ್ಯ ವಿಚಾರ

ದಂತ ಪಾಲಿ

ಲೇಖಕರು :—ಆಯುರ್ವೇದ ವಿದ್ವಾನ್, ವಿ. ನರಸಿಂಹನ್

[illegible] ರಾಸಾಯನಿಕ ಗಳಲ್ಲಿ ಈ ರೋಗವು ಕಂಡು ಬರುತ್ತದೆ. ದಂತದ ಸಂದುಗಳಲ್ಲಿ [illegible] ಕ್ರಿಮಿ ಬಿದ್ದು [illegible] ರೋಗವು ಪ್ರಾಪ್ತವಾಗುತ್ತದೆ.

ಕ್ರಮವಾಗಿ [illegible] ದಂತ ರೋಗಗಳ [illegible] ದಂತಗಳ [illegible] ಕ್ರಿಮಿಗಳಿಗೆ [illegible] ದಂತ ಪಾಲಿ [illegible].

[illegible] ದಂತಗಳಲ್ಲಿ ಕ್ರಿಮಿಗಳಿಗೆ [illegible] ಮತ್ತು [illegible] ದಂತ [illegible].

ದಂತಪಾಲಿಗೆ [illegible].

[illegible] "ಅಗ್ನಿಮಾಂದ್ಯ [illegible]" ಎಂಬಂತೆ ಅಗ್ನಿಯನ್ನು [illegible] ದಂತ ರೋಗಗಳಿಗೆ [illegible] ದಂತ ಪಾಲಿಗೆ ಪ್ರತಿಬಂಧಕವಾಗಿದೆ.

ದಂತಗಳಿಗೆ ಉಪಯೋಗಿಸತಕ್ಕ [illegible] ದಂತ ಪಾಲಿಗಳು ಕಂಡುಬರುವುದಿಲ್ಲ.

ದಂತ ಪಾಲಿಗೆ [illegible] ದಂತ [illegible] ಔಷಧ [illegible].

ದಂತ ಪಾಲಿ [illegible] ದಂತ ರೋಗ [illegible] ಔಷಧ [illegible].

ಈ ಕೆಳ ಕಂಡ ಔಷಧ [illegible] ದಂತ ಪಾಲಿಗಳಿಗೆ [illegible] ಉಪಯೋಗಕ [illegible] ಇವು :—

ಅಳಲೇಕಾಯಿ, [illegible] ಕರ್ಪೂರ, ಗೋಟಡಿಕೆ, ಮೆಣಸು, [illegible] ಲವಂಗ, [illegible] ಉಪ್ಪು [illegible] ದಂತ ಪಾಲಿ [illegible] ದಂತ ರೋಗ [illegible].

ಶ್ರೀ ಜಗನ್ನಾಥ ಪಂಡಿತರಾಯ ಚರಿತ್ರೆ ಮತ್ತು ಮಿಥ್ಯಾಪವಾದ ಧ್ವಂಸ

ಈ ಗ್ರಂಥವನ್ನು [illegible] ಪಂಡಿತ [illegible] ಚಕ್ರವರ್ತಿಯ [illegible] ಪಂಡಿತರಾಯ [illegible] ಶ್ರೀ ಜಗನ್ನಾಥ [illegible] ಜೀವಿತ ಚರಿತ್ರೆಯನ್ನು [illegible] ಶ್ರೀ [illegible] ಸಂಪಾದಕರು [illegible] ಪ್ರಕಟಿಸಿ [illegible] ಮಾಡಿಕೊಟ್ಟಿದ್ದಾರೆ.

ಈ [illegible] (17 ನೆಯ ಶತಮಾನದ [illegible]) ಒಂದು [illegible] ಈ ಗ್ರಂಥ [illegible] ಮನಗಾಣುತ್ತದೆ.

[illegible] ಬೆಲೆ 1—4—0.

ಪತ್ತೆ:— [illegible], ಗುಂಟ್ರುಪೇಟೆ [illegible]

ಪಂಚಲಿಂಗ ದರ್ಶನ

(ನಮ್ಮ ವರದಿಗಾರರಿಂದ)

[illegible]

ಪಂಚಲಿಂಗ ಯಾತ್ರಾರ್ಥಿಗಳು

[illegible]

ಗೋಕರ್ಣ, ಚಂಡಿಕಾ ಸ್ನಾನಘಟ್ಟ

[illegible]

ಪಂಚಲಿಂಗದರ್ಶನ ಯಾತ್ರಾಫಲ

[illegible]

ಕಾವೇರೀ ... [illegible]

ಅರ್ಥ

[illegible]

ವಿಶೇಷಾರ್ಥ

[illegible]

ನಗೆ ಮಾತು

ಮೊಲಸು ಜನಗಳೆಂದರೆ ಯಾರು?
"ಮೊಲಸು ಕೆಲಸಗಳನ್ನು ಮಾಡಿ, ತ
ಮ್ಮದು ತಪ್ಪೆಂದು ಭಾವಿಸಿಕೊಳ್ಳುವವರು."

o o o

ನೋಡಪ್ಪ, [illegible] ತೀರ ಹೋದ್ರ, [illegible] ಆ ರಾಮಣ್ಣನವ್ರಿಗೆ ಬಟ್ಟೆ ಏನು [illegible]?
"[illegible]"

o o o

[illegible] ಶಕ್ತಿಗಳ್ಳು, [illegible] ಅಂತ ಗೊತ್ತೆ?
ತಿಮ್ಮ— ಎಲ್ಲಗಳಲ್ಲ?

o o o

ಜೋಸೆಫ—(ಕಾಂಗ್ರೆಸ್ ವಾಲಿಸಿಗೆ) ದಾಸ್ವಾತಂತ್ರ್ಯದ ಮಹಾಸಭೆಯಲ್ಲಿದೆಯಲ್ಲ್ಯ?
[illegible]—ಮಹಾಸಭೆಯಲ್ಲಿ

o o o

ಜೋಸೆಫ—ನೋಡಿದಿರಾ! ನಾನೇ ನಿಜ [illegible]

ಒಂದು [illegible]—ಸ್ವಸ್ಥಕ್ಕೆ ಸೇರಿ [illegible], ಸೋತುಬಿ, ಸುಮ್ಮನಿರಿ
ನಮ್ಮ ಪ್ರಶ್ನೆ—ಯಾವ ಜೋಕಾನ?

o o o

ಗುರು—ಒಂದು ವಸ್ತುವಿನಲ್ಲಿ ಒಂದು ಕಡೆಯಿಂದ ನೋಡಿದರೆ, ಇನ್ನೊಂದು ಕಡೆ [illegible] ಕಾಣುವುದಾದರೆ, ಆ ವಸ್ತುವಿಗೆ ಪಾರದರ್ಶಕವೆಂದು ಹೆಸರು. ರಾಮು, ಎದ್ದು ಒಂದು ಉದಾಹರಣೆ ಕೊಡು ನೋಡೋಣ.
ರಾಮು—ಕಿಟಕಿ ಸಾರ್!

o o o

ಒಬ್ಬ—(ಸ್ನೇಹಿತನಿಗೆ) ನೀನು ಹಾಕಿರೋ ಬಟ್ಟೆಯನ್ನು ನೀನು ಚೆನ್ನಾಗಿಲ್ಲವಯ್ಯ.
ಸ್ನೇಹಿತ—ನಿನ್ನೇ ನೀನು ಮರೆತುಹೋಗಿದೆಯಲ್ಲ.

o o o

[illegible]—[illegible], [illegible] ನಿನ್ನ [illegible] ಬಿಡಿಸಿದರು?
[illegible]—ಆ ವಿಷಯದಲ್ಲಿ ನನಗೆ ಸ್ವಲ್ಪ ಅನುಮಾನವೂ ಕೊಡಲಿಲ್ಲ [illegible]!

o o o

ಸಾಂಬಯ್ಯ—ನಾವಿಬ್ಬರೂ ಈ ಶತ್ರುವನ್ನು ಇಡೀ [illegible] ನಿಮ್ಮನ್ನು ಕಂಡು ಬಿಟ್ಟರೆ?
ಲಕ್ಷ್ಮಿ—ನಮ್ಮಮ್ಮನೂ ಬಿಡ್ಲಿಲ್ಲ.

o o o

ರಂಗ—ಈಗ ಬುದ್ಧಿವಂತರೆಲ್ಲ ಬಹಳ ಬುದ್ಧಿ ಕೂದಲು ಬಿಡ್ತಾರೆ.
ತಿಂಗ—ಎಲ್ಲರಿಗಿಂತ ಬುದ್ಧಿವಂತ ಆಗಿರೋನ ತಲೆ ಬೋಳು.

ಆರ್. ಎಸ್. ಕೆ.

ವಿಶ್ವನಾಥ ಬಸ್ ಸರ್ವಿಸ್

ಕಳೆದ ಹದಿನಾಲ್ಕು ವರ್ಷಗಳು ಜನಗಳಿಂದಲೂ ಏಕರೀತಿಯಾಗಿ ರಾಜಧಾನಿಯಿಂದ ನೆಲಮಂಗಲ, ಕೌಲೂರು, ಸಂತೆ ಮುಂದೆ ಮಾರ್ಗವಾಗಿ ಯಲಹಂಕಕ್ಕೆ ಹೋಗಿ ಬರುತ್ತಿದ್ದ ವಿಶ್ವನಾಥ ಬಸ್ ಸರ್ವಿಸ್ ಕಾರಣಾಂತರದಿಂದ ಕಳೆದ ಎರಡು ಮೂರು ತಿಂಗಳುಗಳಿಂದಲೂ ನಿಂತು ಹೋಗಿತ್ತು. ಪುನಃ ಈ ಬಸ್ ಸರ್ವಿಸ್ [illegible] ದಿಂದ ಮತ್ತೆ ಪ್ರಾರಂಭವಾಗಿದೆ. ಈ ಸರ್ವಿಸಿನ ಮಾಲೀಕರಾದ ಶ್ರೀಮಾನ್ ಎಲ್. ದೊಡ್ಡಯ್ಯನವರು ಪ್ರಯಾಣಿಕರ ಸೌಕರ್ಯ ಶುಚಿತ್ವ ಮುಂತಾದ ಗುಣಗಳನ್ನು ಆದರಿಸಿ, ಸಂಬಳಗಳನ್ನು ಸಂಪಾದಿಸಿದ್ದಾರೆ. ಹಿಂದಿನಂತೆ ಇವರಿಗೆ ಮಹಾಜನರು ಪ್ರೋತ್ಸಾಹ ಕೊಡುವರೆಂದು ನಂಬಿದ್ದೇವೆ.

'ಮೈಸೂರಿನ' ಮುನ್ನಡೆ

"ಮೈಸೂರು ಇನ್‌ಷ್ಯೂರೆನ್ಸ್ ಕಂಪೆನಿಯು ನಿಸ್ಸಂದೇಹವಾಗಿಯೂ ಇಂದು ಭರತಖಂಡದ ಸುಭದ್ರವಾದ ಕಂಪೆನಿಗಳಲ್ಲೊಂದಾಗಿದೆ." .... "ಇನ್ಷ್ಯೂರೆನ್ಸ್ ರಿವ್ಯೂ"

ಇದೀಗ ಎಲ್ಲೆಲ್ಲಿಯೂ ನಲಿಯಲೆಂಬ ಗುರಿಯಿಂದ ಸರ್ವಜನ ಸುಲಭವಾದ ನೂತನ ವಿಮಾ ಪದ್ಧತಿಗಳನ್ನು ಜಾರಿಗೆ ತರಲಾಗಿದೆ!

ಖಾಲಿಮಾನ ಸಾವಿರಕ್ಕೆ [illegible] ನಿಗದಿ ಬೋನಸ್ ಪಾಲಿಸಿ, ಟ್ರಿಪಲ್ ಬೆನಿಫಿಟ್ ಪಾಲಿಸಿ, ಮಕ್ಕಳ ಎಂಡೋಮೆಂಟ್ ಪಾಲಿಸಿ, ಮೋರ್ಟ್‌ಗೇಜ್ ಪ್ರೊಟೆಕ್ಷನ್ ಪಾಲಿಸಿ, ಪೆನ್ಷನ್ ಪಾಲಿಸಿ, ಇತ್ಯಾದಿ, ಇತ್ಯಾದಿ

'ಮೈಸೂರಿನ' ಸೇವಾತತ್ಪರತೆಯೂ ಸುವ್ಯವಸ್ಥೆಯೂ 'ಆದರ್ಶ ಸಂಸ್ಥಾನದ ಆದರ್ಶ ಸಂಸ್ಥೆ' ಎಂಬ ಕೀರ್ತಿಯನ್ನು ಗಳಿಸಿವೆ.

ಆದರ್ಶ ಸಂಸ್ಥಾನದ ಈ ಆದರ್ಶ ಸಂಸ್ಥೆಯ ಪಾಲಿಸಿದಾರರೂ, ಪ್ರತಿನಿಧಿಗಳೂ ಆಗಿ ಸ್ವತಂತ್ರರಾಗಿರಿ.

ಹೆಚ್ಚು ವಿವರಗಳಿಗೂ ನೂತನ ಪ್ರಾಸ್ಪೆಕ್ಟಸ್ಸಿಗೂ ಈ ವಿಳಾಸಕ್ಕೆ ಬರೆಯಿರಿ.

ಜನರಲ್ ಮ್ಯಾನೇಜರ್,
ಮೈಸೂರು ಇನ್‌ಷ್ಯೂರೆನ್ಸ್ ಕಂಪೆನಿ, ಲಿಮಿಟೆಡ್.,
ಶ್ರೀ ನರಸಿಂಹರಾಜಾ ರೋಡ್, ಬೆಂಗಳೂರು ಸಿಟಿ.

ಪ್ರಕಟಣೆ

1939ನೇ ಸಾಲಿಗೆ ಮೈಸೂರು ಕೃಷ್ಣರಾಜೇಂದ್ರ ಆಸ್ಪತ್ರೆಗೆ ಬೇಕಾದ [illegible] ಮಾತ್ರ, ಇತರ ಸಾಮಾನುಗಳಿಗಾಗಿ ಮೊಹರಿನ ಟೆಂಡರುಗಳು 1938 ನವೆಂಬರು 20 ನೇ ತಾರೀಖು ಸೋಮವಾರ 11 ಘಂಟೆಗೆ ಮೆಡಿಕಲ್ ಆಫೀಸರಿಂದ [illegible] ವಿವರ ಸಂಖ್ಯೆಗಳಿಗೆ 1938 ನೇ ಅಕ್ಟೋಬರು 20 ನೇ ತಾರೀಖಿನ ಮೈಸೂರು ಗೆಜೆಟಿನ 11 ನೇ ಭಾಗದ 1803 ರಿಂದ 18[illegible] ವರೆಗಿನ ಪುಟಗಳಲ್ಲಿ ಪ್ರಕಟವಾಗಿರುವ ನೋಟೀಫಿಕೇಷನ್ ನೋಡಬಹುದು.

ಜೆ. ಎಸ್. ರಾಬಿನ್‌ಸನ್,
ಸರ್ಜನ್ ಮತ್ತು ಮೆಡಿಕಲ್ ಆಫೀಸರ್
ಕೃಷ್ಣರಾಜೇಂದ್ರ ಆಸ್ಪತ್ರೆ, ಮೈಸೂರು.

ಹಿಂದೂಸ್ಥಾನಕ್ಕೆ
ಅಚ್ಚುಮೆಚ್ಚಿಗೆಯಾದ ಸ್ನಾನದ ಸಾಬೂನು

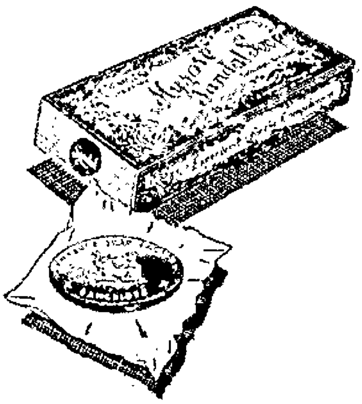

ಸುವಾಸನೆಯ ಕೂಡಿ ಉತ್ಪನ್ನ ಬಣ್ಣ ಗಿರುವ ಈ ಸಾಬೂನು ದಿನ ಬಳಕೆಗೆ ಶ್ರೇಷ್ಠವಾಗಿದೆ.

ನಿಮಗೆ ಬೇಕಾಗಿ
ಮೈಸೂರು
ಗಂಧದ
ಸಾಬೂನು

: ಎಲ್ಲಾ ಕಡೆಯಲ್ಲಿಯೂ ದೊರೆಯುತ್ತದೆ :

ಗೌರ್ನಮೆಂಟ್ ಸಾಬೂನು ಕಾರ್ಖಾನೆ, ಬೆಂಗಳೂರು.

ಭವಿಷ್ಯತ್ತಿನ ಆಸ್ತಿ

65,000 ಕ್ಕಿಂತಲೂ ಹೆಚ್ಚು ಜನರು ಹನ್ನೊಂದುವರೆ ಕೋಟಿ ರೂಪಾಯಿ ಬೆಲೆ ಬಾಳುವ ಮತ್ತು ದಿನದಿನವೂ ಬೆಳೆಯುತ್ತಿರುವ ಆಸ್ತಿಯನ್ನು "ನ್ಯಾಷನಲ್ಲಿನ" ಜೀವ ವಿಮೆಯ ರೂಪದಲ್ಲಿ ಪಡೆದಿದ್ದಾರೆ. ಕಾರಣವೇನು?

ಏಕೆಂದರೆ, ಹಣವನ್ನು ಕಾಯುವುದರಲ್ಲಿ ದಕ್ಷರಾಗಿರುವ "ನ್ಯಾಷನಲ್" ಸಂಸ್ಥೆ ಸಂಪೂರ್ಣ ನಂಬಿಕೆಗೆ ಅರ್ಹವಾದುದೆಂದು ಅವರು ಅರಿತಿರುವರು.

ನಿಮ್ಮ ಭಾವೀ ಜೀವನದ ಅವಶ್ಯಕತೆಗಳಿಗನುಗುಣವಾದ [illegible] ಸೌಲಭ್ಯಗಳನ್ನು ನಾವು ಒದಗಿಸುತ್ತೇವೆ.

ಪಾಲಿಸಿಗಾಗಿ ನೇರವಾಗಿ ಬರೆಯಿರಿ, ಅಥವಾ ಸಮೀಪದಲ್ಲಿರುವ ನಮ್ಮ ಪ್ರತಿನಿಧಿಗಳಲ್ಲಿ ವಿಚಾರಿಸಿರಿ.

ನ್ಯಾಷನಲ್ ಇನ್‌ಷೂರೆನ್ಸ್ ಕಂಪೆನಿ, ಲಿಮಿಟೆಡ್.
(ಪ್ರಧಾನ ಕಛೇರಿ : : ಕಲ್ಕತ್ತ.)
ನ್ಯಾಷನಲ್ ಇನ್‌ಷೂರೆನ್ಸ್ ಬಿಲ್ಡಿಂಗ್ಸ್, ಎಸ್ಪ್ಲನೇಡ್, ಮದರಾಸು.

ವಾರ ಭವಿಷ್ಯ :

ಲೇಖಕರು:—ಜ್ಯೋತಿರ್ವಿದ್ಯಾಭೂಷಣ, ಪಂಡಿತ ಶ್ರೀ ವೀರನಗೌಡರು ಸಿ. ಎಸ್. ಪಾಟೀಲ ಮುಳಗುಂದ, ಭಾಗ್ಯೋದಯ ಪಂಚಾಂಗ ಕರ್ತೃ, ಗದಗ.

ತಾರೀಖು 14—11—38 ರಿಂದ 20—11—38 ವರೆಗೆ

ಶಾಸ್ತ್ರವಾಕ್ಯ ಪದ್ಧತಿಯಂತೆ !!

ಮೇಷ ರಾಶಿ

ತಿಂಗಳಿನ ಮೊದಲ ವಾರದ ಆದಿ ಕೊಟ್ಟ ಜ ಬರುವಂತೆ ತಾವು ಆಲೋಚನೆಯ [illegible] ನಡೆಸುತ್ತಲಿ. [illegible] ; ಹಾಗೆ ತಾವು [illegible]. ಕೆಲವೊಂದು ಕಲ್ಪನೆಗಳನ್ನು, [illegible] ವಿವಾದಗಳಲ್ಲಿ ಸ್ವೀಕೃತ ಸಕಲ ಕಾರ್ಯ [illegible]ಗಳಲ್ಲಿ ವಿಜಯ ದೊರೆತು ಪತ್ನಿಗೇ ತಲೆ [illegible]. [illegible] ಜನಗಳಿಂದ [illegible], ವಸನ, ವಸ್ತ್ರಾದಿ ತುಂಬಾ [illegible] ದೊರೆಯುವುದು. ಪ್ರವಾಸ [illegible] ನಡೆಯುವದು. [illegible] ಮಾತ್ರದಾಗಿ, ಧಾರ್ಮಿಕ, [illegible] ಸಾರ್ವಜನಿಕ ಕಾರ್ಯಗಳನ್ನು [illegible] ಯೋಗ [illegible] ನೌಕರಿ-ಧಂದೆ ಉದ್ಯೋಗ [illegible] ಸಮಾಧಾನ ದೊರೆಯುವದು. ವಿ[illegible]ಗಳಿಗೆ ತುಂಬಾ ಅನುಕೂಲ ಕಾಲ [illegible]. ಪ್ರಕೃತಿ ಮತ್ತು ಸ್ವಾದಿಷ್ಟ [illegible] ದೊರೆತು ಆನಂದದಲ್ಲಿ ಈ ವಾರ [illegible]. ತಾ॥ ೧೪, ೧೫, ೧೬ ಸ್ವಲ್ಪ [illegible], [illegible] ! ತಾ॥ ೧೮, ೨೦ [illegible], ಲಾಭ, ಜಯ ಮಿತ್ರರಿಂದ ೧೭ ಸಾಧಾರಣ !!!

ವೃಷಭ ರಾಶಿ

—[illegible] ಮಧ್ಯ [illegible] ಸ್ವತಃ [illegible] ಶತ್ರುಗಳಿಂದ ತಂಗಳನ್ನು ಬುದ್ಧಿ [illegible] ಉಪಾಯವನ್ನು [illegible], ಸದ್ಯ ಸಮಾಗಮಗಳು ಯೋಗವಿದು [illegible] ಪ್ರಕೃತಿ ಮತ್ತು ಸ್ವಾದಿಷ್ಟ [illegible] ಉತ್ತಮ ದೊರೆಯುವದು. [illegible] ಸುಧಾರಣೆಯು [illegible] ಆರ್ಥಿಕ ಅಡಚಣೆ [illegible]. ಪ್ರವಾಸದಲ್ಲಿ [illegible], ಸ್ವ-ಜನಗಳಿಂದ [illegible], ಧನ-ಧಾನ್ಯ [illegible] ನೌಕರಿ ಧಂದೆ-ಉದ್ಯೋಗ [illegible] ಲಾಭವು [illegible]. ತಾ॥ ೧೮, ೧೭ ೨೦, ಲಾಭ.

ಮಿಥುನ ರಾಶಿ

[illegible] ಇದ್ದಲ್ಲಿ ಯೋಗವಿದ್ದು, [illegible] ವಿಯೋಗವಿದ್ದು ಎಂಬಂತೆ ತಾವು [illegible] ; [illegible]

ಯು ಹಾನಿಗೆ ಬಿಲ್ಲದ-ತೆರಿಗೆ [illegible] ! ಈ ವಾರ ನಿಮ್ಮ ಪ್ರಕೃತಿ [illegible] [illegible] ಯಂತ್ರ ಧಾಂಗಿ [illegible] ಈ ವಾರ ವಿಶೇಷ [illegible] ಸ್ವೀಕೃತ ಸಕಲ ಕಾರ್ಯಗಳಲ್ಲಿಯೂ ವಿ[illegible] ಸೌಕರ್ಯ [illegible] ಶತ್ರುಗಳಿಂದ [illegible] ಕೊರತೆ [illegible] ನೌಕರಿ [illegible] ೧೫, ೧೬ ತಾ॥ [illegible] ಕೆ ಚಂತೆ, ಕಲಹ, ಕಷ್ಟಾಧಿಕ್ಯ, ಸ್ವಸ್ಥ [illegible] !!

ಕರ್ಕ ರಾಶಿ

ಈ [illegible] ಜನ್ಮಸ್ಥ [illegible] ! ಈ ವಾರ [illegible] ಲೇ ತಾವು [illegible] ಲ್ಲಿ [illegible] ಸಮಾಧಾನ [illegible] ; [illegible] ! ಈ ವಾರ ನಿಮ್ಮ ಪ್ರಕೃತಿ ಮತ್ತು ಸ್ವಾದಿಷ್ಟ ಸುಖ [illegible] ಆನಂದ [illegible]. ಸ್ತ್ರೀ [illegible] ಸುಖ [illegible] ಶತ್ರುಗಳ [illegible] ಅಲ್ಪ [illegible] ಅಭಿವೃದ್ಧಿ, [illegible] ಲಾಭ, [illegible] ನಿಮ್ಮ [illegible]. ಸಾಂಪತ್ತಿಕ ಸ್ಥಿತಿಯು [illegible], ಆರ್ಥಿಕ ಅಡಚಣೆ [illegible] ತಾ॥ ೧೪, ೧೬, ೧೯ [illegible], [illegible] !

ಸಿಂಹ ರಾಶಿ

ಉ[illegible] ! ಎಂಬಂತೆ [illegible] ಆರ್ಥಿಕ ಅಡಚಣೆ [illegible] ನೌಕರಿ-ಧಂದೆ [illegible] ಸಕಲ ಕಾರ್ಯಗಳಲ್ಲಿ ಅಸಮಾಧಾನ ದೊರೆಯ[illegible] ಈ ವಾರ [illegible] ದ್ರವ್ಯ [illegible] ಕಾಯಿಲೆ [illegible] ವಿರೋಧ [illegible]. [illegible] ಸಾಂಪತ್ತಿಕ [illegible], ಲಾಭ.

ಕನ್ಯಾ ರಾಶಿ

ಉ[illegible] ಕೈಲಿ [illegible] ! [illegible] ಮನೆಯ [illegible] ಸ್ವ-ಜನ [illegible] ಕಷ್ಟಗಳನ್ನು [illegible] ಈ ವಾರ ನಿಮ್ಮ ಪ್ರಕೃತಿ ಮತ್ತು [illegible] ತಲೆನೋವು [illegible] ಉದ್ಯೋಗ [illegible] ಸ್ತ್ರೀಯರಿಂದ [illegible] ನೌಕರಿ-ಧಂದೆ ಉದ್ಯೋಗಗಳಲ್ಲಿ ಕಷ್ಟವಾಗುವದು. [illegible] ತಾ॥ ೧೬, ೧೮ ಆನಂದ [illegible], ಸಮಾಧಾನ, [illegible] ಲಾಭ !

ತುಲಾ ರಾಶಿ

ಉತ್ತಮ [illegible] ತಾವು ಎಷ್ಟು [illegible] ಆರ್ಥಿಕ ಅಡಚಣೆ [illegible] ಕಾರ್ಯಗಳಲ್ಲಿ [illegible] ಜನಗಳ [illegible] ನೌಕರಿ-ಧಂದೆ-ಉದ್ಯೋಗಗಳಲ್ಲಿ [illegible] ಸಮಾಧಾನ [illegible] ತಾ॥ ೧೪, ೧೫, ಕಷ್ಟ, ಚಿಂತೆ, [illegible], ವ್ಯಯ, ಕಲಹ, ಅಪಮಾನದ ಯೋಗ [illegible] !

ವೃಶ್ಚಿಕ ರಾಶಿ

ಉ[illegible] ಕಷ್ಟ [illegible] ಆಡಚಣೆ [illegible]. [illegible] ! [illegible] ಈ ವಾರ ತಮ್ಮ ಪ್ರಕೃತಿ [illegible] ಸ್ವಾದಿಷ್ಟ ಸುಖ ದೊರೆಯುವದು. ಸಾಂಪತ್ತಿಕ ಸ್ಥಿತಿಯು ಸುಧಾರಣೆ [illegible] ಆರ್ಥಿಕ ಅಡಚಣೆ [illegible], ಸ್ವ-ಜನ [illegible] ವಿದ್ಯಾರ್ಥಿಗಳಿಗೆ [illegible]. [illegible]

ನಿಮ್ಮ "[illegible]" [illegible] ನಿಮ್ಮ ಪ್ರಕೃತಿ [illegible] ! [illegible]

ಧನು ರಾಶಿ

ಐ[illegible] ಈ ವಾರ ಕಷ್ಟ [illegible] ಆರ್ಥಿಕ [illegible] ಈ ವಾರ ನಿಮ್ಮ ಪ್ರಕೃತಿ ಮತ್ತು [illegible] ಸುಖ ದೊರೆಯುವದು. [illegible] ತಾ॥ [illegible] ಲಾಭ !

ಮಕರ ರಾಶಿ

ಉ[illegible] ಆರ್ಥಿಕ [illegible] ! [illegible] ಈ ವಾರ ಪ್ರಕೃತಿ ಮತ್ತು ಸ್ವಾದಿಷ್ಟ ಸುಖ [illegible] ಸ್ತ್ರೀಯರ [illegible] ಲಾಭ, [illegible] ತಾ॥ ೧೪, ೧೫, [illegible], [illegible], ಸಂತೋಷ !

ಕುಂಭ ರಾಶಿ

ಉ[illegible] ! [illegible] ನೌಕರಿ [illegible]

(ಮುಂದೆ ನೋಡಿರಿ)

ನಗೆ ಮಾತು

ಮೊಲಗಳು ಜನಗಳೆಂದರೆ ಯಾರು?

"ಮೊಲಗಳ ಕೆಲಸಗಳನ್ನು ಮಾಡಿ, ತಮ್ಮದು ತನ್ನೆಂದು ಭಾವಿಸಿಕೊಳ್ಳುವವರು."

೦ ೦ ೦

[illegible]

೦ ೦ ೦

[illegible]

ಶಿಷ್ಯ— ಮೊಗಗಳನ್ನು?

೦ ೦ ೦

ಶೋಫ—(ಕಾಂಗ್ರೆಸ್ ವಾಲಂಟಿಯರಿಗೆ) ರಾಷ್ಟ್ರ ಧ್ವಜಾರೋಹಣ ಯಾವಾಗ ನಡೆಯುತ್ತಿದೆಯಯ್ಯ?

[illegible]

೦ ೦ ೦

ಶೋಫ—ನೋಡಿದಿರಾ! ನಾನೇ ನಿಜ [illegible]

[illegible]

[illegible]

೦ ೦ ೦

[illegible]

ರಾಮು—ಕಟಿಕಿ ಸಾರ್!

೦ ೦ ೦

ಒಬ್ಬ—(ಸ್ನೇಹಿತನಿಗೆ) ನೀನು ಹಾಕಿರೋ ಬಟ್ಟೆಯನ್ನು ನೀನು ಚೆನ್ನಾಗಿಲ್ಲಯ್ಯ.

ಸ್ನೇಹಿತ—ನಿನ್ನೇ ನೀನು ಮದುವೆಗೋಗಿದೆಯಲ್ಲ.

೦ ೦ ೦

[illegible]

೦ ೦ ೦

[illegible]

ಲಕ್ಷ್ಮಿ—ನಮ್ಮಮ್ಮನೂ ಬೆಕ್ಕಲ್ಲ.

೦ ೦ ೦

ರಂಗ—ಈಗ ಬುದ್ಧಿವಂತರೆಲ್ಲಾ ಬಸಳೆ ಬುದ್ದ ಕೂದಲು ಬಿಡ್ತಾರೆ.

ತಿಂಗ—ಎಲ್ಲರಿಗಿಂತ ಬುದ್ಧಿವಂತ ಆಗಿ ಬೋಳ ತಲೆ ಬೋಳು.

ಆರ್. ಎಸ್. ಶ.

ವಿಶ್ವನಾಥ ಬಸ್ ಸರ್ವಿಸ್

ಕಳೆದ ಹದಿನಾಲ್ಕು ಹದಿನೈದು ವರುಷಗಳಿಂದಲೂ ನಿರಂತರವಾಗಿ ರಾಜಧಾನಿಯಿಂದ ನಂಜನಗೂಡು, [illegible] ಮಾರ್ಗವಾಗಿ [illegible] ಹೋಗಿ ಬರುತ್ತಿದ್ದ ವಿಶ್ವನಾಥ ಬಸ್ ಸರ್ವಿಸ್ ಕಾರಣಾಂತರದಿಂದ ಕಳೆದ ಎರಡು ಮೂರು ತಿಂಗಳುಗಳಿಂದಲೂ [illegible] ರಿಂದ ಮತ್ತೆ ನಡೆಯಲಾರಂಭಿಸಿದೆ. ಈ ಕಂಪೆನಿಯ ಮಾಲೀಕರಾದ ಶ್ರೀಮಾನ್ ಎಲ್. ದೊಡ್ಡಯ್ಯನವರು ಪ್ರಯಾಣಿಕರ ಸೌಕರ್ಯವನ್ನೇ ಮುಖ್ಯ ಗುರಿಯನ್ನಾಗಿಟ್ಟು ಅವರ ವಿಶ್ವಾಸ, ನಂಬಿಕೆಗಳನ್ನು ಸಂಪಾದಿಸಿರುತ್ತಾರೆ. ಹಿಂದಿನಂತೆ ಇವರಿಗೆ ಮಹಾ ಜನರು ಪ್ರೋತ್ಸಾಹ ಕೊಡುವರೆಂದು ನಂಬಿದ್ದೇವೆ.

'ಮೈಸೂರಿನ' ಮುನ್ನಡೆ

"ಮೈಸೂರು ಇನ್ಷ್ಯೂರೆನ್ಸ್ ಕಂಪೆನಿಯು ನಿಸ್ಸಂದೇಹವಾಗಿಯೂ ಇಂದು ಭರತಖಂಡದ ಸುಭದ್ರವಾದ ಕಂಪೆನಿಗಳಲ್ಲೊಂದಾಗಿದೆ." .... "ಇನ್ಷ್ಯೂರೆನ್ಸ್ ರಿವ್ಯೂ"

ಏನೊಂದು ಎಲ್ಲೆಲ್ಲಿಯೂ ನಲಿಯಲೆಂಬ ಗುರಿಯಿಂದ ಸರ್ವಜನ ಸುಲಭವಾದ ನೂತನ ವಿಮಾ ಪದ್ಧತಿಗಳನ್ನು ಜಾರಿಗೆ ತರಲಾಗಿದೆ!

[illegible] ಬೋನಸ್ ಪಾಲಿಸಿ, ಟ್ರಿಪಲ್ ಬೆನಿಫಿಟ್ ಪಾಲಿಸಿ, ಮಕ್ಕಳ ಎಂಡೋಮೆಂಟ್ ಪಾಲಿಸಿ, ಹೋಮ್ ಅಂಡ್ ಪ್ರೋಗ್ರೆಸ್ ಪಾಲಿಸಿ, ಪೆನ್ಷನ್ ಪಾಲಿಸಿ, ಇತ್ಯಾದಿ, ಇತ್ಯಾದಿ

'ಮೈಸೂರಿನ' ಸ್ವಾತಂತ್ರ್ಯವೂ ಸುಭದ್ರತೆಯೂ 'ಆದರ್ಶ ಸಂಸ್ಥಾನದ ಆದರ್ಶ ಸಂಸ್ಥೆ' ಎಂಬ ಕೀರ್ತಿಯನ್ನು ಗಳಿಸಿವೆ.

ಆದರ್ಶ ಸಂಸ್ಥಾನದ ಈ ಆದರ್ಶ ಸಂಸ್ಥೆಯ ಪಾಲಿಸಿದಾರರೂ, ಪ್ರತಿನಿಧಿಗಳೂ ಆಗಿ ಸ್ವತಂತ್ರರಾಗಿರಿ.

ಹೆಚ್ಚು ವಿವರಗಳಿಗೂ ನೂತನ ಪ್ರಾಸ್ಪೆಕ್ಟಸ್ಸಿಗೂ ಈ ವಿಳಾಸಕ್ಕೆ ಬರೆಯಿರಿ—

ಜನರಲ್ ಮ್ಯಾನೇಜರ್,

ಮೈಸೂರು ಇನ್ಷ್ಯೂರೆನ್ಸ್ ಕಂಪೆನಿ, ಲಿಮಿಟೆಡ್.,

ಶ್ರೀ ನರಸಿಂಹರಾಜಾ ರೋಡ್, ಬೆಂಗಳೂರು ಸಿಟಿ.

ಪ್ರಕಟಣೆ

1939ನೇ ಸಾಲಿಗೆ ಮೈಸೂರು ಕೃಷ್ಣರಾಜೇಂದ್ರ ಆಸ್ಪತ್ರೆಗೆ ಬೇಕಾದ ಆಹಾರ ಮತ್ತು ಇತರ ಸಾಮಾನುಗಳಿಗಾಗಿ ಬೇಕಾದ ಟೆಂಡರುಗಳು 1938 ನವೆಂಬರು 29 ನೇ ತಾರೀಖು ಮಂಗಳವಾರ 11 ಘಂಟೆಗೆ ಮೆಡಿಕಲ್ ಆಫೀಸರಿಂದ ತೆಗೆಯಲ್ಪಡುತ್ತವೆ. ವಿವರ ಷರತ್ತುಗಳಿಗೆ 1938 ನೇ ಅಕ್ಟೋಬರ್ 20 ನೇ ತಾರೀಖಿನ ಮೈಸೂರ್ ಗೆಜೆಟ್ಟಿನ VI ನೇ ಭಾಗದ 1853 ರಿಂದ 1857 ವರೆಗಿನ ಪೇಜುಗಳಲ್ಲಿ ಪ್ರಕಟವಾಗಿರುವ ನೋಟೀಸನ್ನು ನೋಡಬಹುದು.

ಜೆ. ಎಫ್. ರಾಬಿನ್ಸನ್,

ಸೂಪರಿಂಟೆಂಡೆಂಟ್ ಮತ್ತು ಮೆಡಿಕಲ್ ಆಫೀಸರ್

ಕೃಷ್ಣರಾಜೇಂದ್ರ ಆಸ್ಪತ್ರೆ, ಮೈಸೂರು.

ಹಿಂದೂಸ್ಥಾನಕ್ಕೆ ಅಚ್ಚುಮೆಚ್ಚಿನ ಸ್ನಾನದ ಸಾಬೂನು

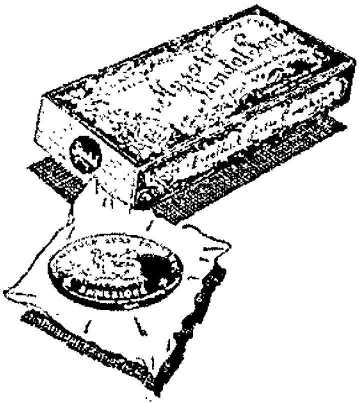

ಸುವಾಸನೆಯು ಕೂಡಿ ಉಪ್ಪಾಗದ [illegible] ಗಿರುವ ಈ ಸಾಬೂನು [illegible] ಮೆಚ್ಚುಗೆ.

ನಿಮಗೆ ಬೇಕಾಗುವ

ಮೈಸೂರು ಗಂಧದ ಸಾಬೂನು

ಎಲ್ಲಾ ಕಡೆಯಲ್ಲಿಯೂ ದೊರೆಯುತ್ತದೆ

ಗೌರ್ನಮೆಂಟ್ ಸಾಬೂನು ಕಾರ್ಖಾನೆ, ಬೆಂಗಳೂರು

ಭವಿಷ್ಯತ್ತಿನ ಆಸ್ತಿ

63,000 ಕ್ಕಿಂತಲೂ ಹೆಚ್ಚು ಜನರು ಹನ್ನೊಂದೂವರೆ ಕೋಟಿ ರೂಪಾಯಿ ಬೆಲೆ ಬಾಳುವ ಮತ್ತು ದಿನ ದಿನವೂ ಬೆಳೆಯುತ್ತಿರುವ ಆಸ್ತಿಯನ್ನು "ನ್ಯಾಷನಲ್ಲಿನ" ಜೀವ ವಿಮಾ ರೂಪದಲ್ಲಿ ಪಡೆದಿರುತ್ತಾರೆ. ಕಾರಣವೇನು?

[illegible]

"ನ್ಯಾಷನಲ್" [illegible] ನಂಬಿಕೆಗೆ [illegible]

[illegible]

[illegible]

ನ್ಯಾಷನಲ್ ಇನ್ಷೂರೆನ್ಸ್ ಕಂಪೆನಿ, ಲಿಮಿಟೆಡ್.

(ಸ್ಥಾಪಿತ [illegible] : : [illegible])

ನ್ಯಾಷನಲ್ ಇನ್ಷೂರೆನ್ಸ್ ಬಿಲ್ಡಿಂಗ್ಸ್, ಎಸ್ಪ್ಲನೇಡ್, ಮದರಾಸು.

: ವಾರ ಭವಿಷ್ಯ :

ಲೇಖಕರು—ಜ್ಯೋತಿರ್ವಿದ್ಯಾಭೂಷಣ, ಪಂಡಿತ ಶ್ರೀ ವೀರಣಗೌಡರು ಬಿ. ಎಸ್. ಪಾಟೀಲ ಮೊರಟಗಿ, ಭಾಗ್ಯೋದಯ ಪಂಚಾಂಗ ಕರ್ತೃ, ಗದಗ.

ತಾರೀಖು 14—11—38 ರಿಂದ 20—11—38 ವರೆಗೆ

ಸಾಕ್ಷಿಮಾತ್ರ ಪದ್ಧತಿಯಂತೆ !!

ಮೇಷ ರಾಶಿ

[illegible]

ವೃಷಭ ರಾಶಿ

[illegible]

ಮಿಥುನ ರಾಶಿ

[illegible]

ಕರ್ಕ ರಾಶಿ

[illegible]

ಸಿಂಹ ರಾಶಿ

[illegible]

ಕನ್ಯಾ ರಾಶಿ

[illegible]

ತುಲಾ ರಾಶಿ

[illegible]

ವೃಶ್ಚಿಕ ರಾಶಿ

[illegible]

ಧನು ರಾಶಿ

[illegible]

ಮಕರ ರಾಶಿ

[illegible]

ಕುಂಭ ರಾಶಿ

[illegible]

ಬಹಳ ಸುಲಭ ಬಹಳ ಸುಲಭ

50 ರೂಪಾಯಿಗಳ ಬಹುಮಾನ

ಶ್ರೀ ಮಾರುತೀ ಪ್ರಸನ್ನ

ಪ್ರಥಮ ಬಹುಮಾನ ರೂ. ೨೫ : ದ್ವಿತೀಯ ಬಹುಮಾನ ರೂ. ೧೫

ತೃತೀಯ ಬಹುಮಾನ ರೂ. ೧೦

ಶ್ರೀ ಯೋಗಾನರಸಿಂಹ ಸ್ಪರ್ಧೆ ನಂ ೧

ಚನ್ನಪಟ್ಟಣ.

ಈ [illegible] ಉತ್ತರಗಳಿಗೆ ಮೇಲ್ಕಂಡ್ಡ ಕಳುಹಿಸುವ ಪ್ರತಿಯೊಬ್ಬರಿಗೂ [illegible] ಬಹುಮಾನ ಒಂದು ಫೌಂಟನ್ ಪೆನ್. ಪ್ರಥಮದಲ್ಲಿ ೪೦ ಉತ್ತರಗಳಿಗೆ [illegible] ಕಳುಹಿಸುವ ಪ್ರತಿಯೊಬ್ಬರಿಗೂ ಸ್ಪೆಷಲ್ ಬಹುಮಾನ ಒಂದು ಗಡಿಯಾರ

೧ ಆಣೆಗೆ ೧ ಉತ್ತರಗಳು. 1 ರೂ. ಗೆ 10 ಉತ್ತರಗಳು

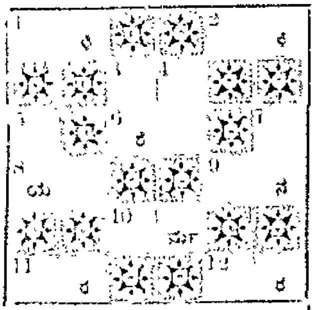

ಹೆಸರು ....

....

ವಿಳಾಸ ....

ಕೂಪನ್ ನಂ. .... ಸ್ಟ್ಯಾಂಪ್ ಬಿಲ್ ನಂ. .....

ಎಡದಿಂದ ಬಲಕ್ಕೆ

೧. ಇದು ಒಂದು ಉತ್ತಮ ಜಾತಿಯ ಗಿಡ ೩. ಈ ಎಲೆಯನ್ನು ಎಲ್ಲರೂ ಉಪಯೋಗಿಸುತ್ತಾರೆ ೫. ಇದು ಹೆಚ್ಚಿನದಲ್ಲ ಮನುಷ್ಯನಿಗೆ ಮುಖ್ಯ ೭. ಬೆಟ್ಟದಲ್ಲಿ ೬. ಗುರು (ಅಕ್ಷರ ಕ್ರಮ ತಪ್ಪಿದೆ) ೮. ಇವರಿಗೆ ತಿರಸ್ಕಾರ ೧೦. ೯. ಮನುಷ್ಯನ ದೇಹಗಳಿಗೆ ಇದು ಅಲಂಕಾರವಾಗಿದೆ (ಅಕ್ಷರ ಕ್ರಮ ತಪ್ಪಿದೆ) ೧೦ ಕೆಲವರು ಇದನ್ನು ಲಕ್ಷಿಸುವುದಿಲ್ಲ ೧೧. ಇವರನ್ನು ಎಲ್ಲರೂ ಪೂಜಿಸುತ್ತಾರೆ ೧೨. ಇಂತಹವನು ಸಮರ್ಥನೆನ್ನಿಸಿಕೊಳ್ಳುತ್ತಾನೆ

ಮೇಲಿನಿಂದ ಕೆಳಕ್ಕೆ—

೩. ಭೂಮಿಗೆ ಈ ಹೆಸರಿದೆ ೪. ಹೆಂಗಸರು ಇದನ್ನು ಪ್ರೀತಿಸುತ್ತಾರೆ ೫. ಪ್ರಾಣಿ [illegible] ೭. ಇದು ಧನವನ್ನು ಕಂಡರೆ ಕಂಜೂಸರಿಗೆ ಸ್ವರ್ಧೆಯಾಗದೆ ಇರಲಾರದು.

ಸೂಚನೆ:—ಪ್ರತಿ ಉತ್ತರಕ್ಕೂ ಪ್ರವೇಶದ ೨ ಆಣೆ ಹಾಕದ್ದ ಎರಡಕ್ಕಿಂತ ಕಡಿಮೆಯ ಉತ್ತರಗಳನ್ನು ಸ್ವೀಕರಿಸುವುದಿಲ್ಲ. ೨ ಆಣೆಗೆ ೧ ಉತ್ತರಗಳನ್ನೂ 1 ರೂಪಾಯಿಗೆ 10 ಉತ್ತರಗಳನ್ನೂ ಕಳುಹಿಸಬಹುದು. ಪ್ರವೇಶ ಧನವನ್ನು ಮನಿ ಆರ್ಡರು ಮೂಲಕವಾಗಲೀ, ಇಂಡಿಯನ್ ಪೋಸ್ಟಲ್ ಆರ್ಡರುಗಳ ಮೂಲಕವಾಗಲೀ ಕಳುಹಿಸಬೇಕು. ಇದರ ಉತ್ತರವು ಚನ್ನಪಟ್ಟಣದ ಬ್ಯಾಂಕ್ ಒಂದರಲ್ಲಿ ಸೀಲ್ ಮಾಡಿ ಇಟ್ಟಿದೆ. ಇದಕ್ಕೆ ಪ್ರತಿ ಅಕ್ಷರವೂ ಸರಿಹೋಲುವ ಉತ್ತರಕ್ಕೆ ಪ್ರಥಮ ಬಹುಮಾನವೂ ಒಂದು ಮತ್ತು ಎರಡು ತಪ್ಪಿರುವ ಉತ್ತರಗಳಿಗೆ ದ್ವಿತೀಯ, ತೃತೀಯ ಬಹುಮಾನಗಳೂ ಕೊಡಲ್ಪಡುವುವು. ಒಂದೇ ತರಹ ಅನೇಕ ಉತ್ತರಗಳು ಬಂದಲ್ಲಿ ಎಲ್ಲರಿಗೂ ಅದೇ ಬಹುಮಾನವನ್ನು ಹಂಚಲಾಗುವುದು. ಈ ಸ್ಪರ್ಧೆಯ ವಿಷಯದಲ್ಲಿ ಯಾವ ಪತ್ರವ್ಯವಹಾರಕ್ಕೂ ಅವಕಾಶವಿಲ್ಲ. ನಮ್ಮ ತೀರ್ಮಾನವೇ ಅಂತ್ಯ ಮತ್ತು ನ್ಯಾಯಬದ್ಧವಾದದ್ದು. ಇದರ ಉತ್ತರವನ್ನು ಬರೆಯುವವರು ಸಾಧ್ಯವಾದಷ್ಟು ಕಾಪಿಯಿಂಗ್ ಪೆನ್ಸಿಲ್ನಲ್ಲಾಗಲಿ, ಬಿಳಿ ಕಾಗದದ ಮೇಲಾಗಲೀ ಚೆನ್ನಾಗಿ ಕಾಣುವ ಹಾಗೆ ಬರೆದು ಕಳುಹಿಸಬೇಕು. ಚಿತ್ತಾಗಿರುವ ಉತ್ತರಗಳನ್ನು ಖಂಡಿತ ನಿರಾಕರಿಸಲಾಗುವುದು. ಉತ್ತರಗಳನ್ನು ಕಳುಹಿಸಲು ನವೆಂಬರ್ 21 ನೇ ತಾರೀಖೇ ಕಡೆಯ ದಿವಸ. ನಂತರ ಬಂದ ಉತ್ತರಗಳನ್ನು ಗಮನಿಸಲಾಗುವುದಿಲ್ಲ. ಉತ್ತರವನ್ನು ನವೆಂಬರ್ ೨೮ನೇ ಸಾಧ್ವಿಯಲ್ಲಿ ಪ್ರಕಟಿಸಲಾಗುವುದು. ಚನ್ನಪಟ್ಟಣದವರು ಆಫೀಸಿಗೇ ಬಂದು ತಮ್ಮ ಉತ್ತರವನ್ನೂ ಹಣವನ್ನೂ ಕೊಟ್ಟು ರಶೀತಿ ಪಡೆಯಬಹುದು.

ವಿಳಾಸ — ಯೋಗಾನರಸಿಂಹ ಸ್ಪರ್ಧೆ,
ಪೋಸ್ಟ್ ಬಾಕ್ಸ್, ಚನ್ನಪಟ್ಟಣ.

ಮೈಸೂರು ಏಜೆಂಟರು:—ಎಂ. ವಿ. ಎನ್. [illegible] ಕಂಪೆನಿ, [illegible] ಬಜಾರ್,
ಮೈಸೂರು.

ಚಿತ್ರಶಾಲಾ ಸ್ಪರ್ಧೆ ನಂ. ೬೧

ಬಹುಮಾನ ಪಡೆದವರು

ಸರಿಯಾದ ಉತ್ತರಗಳು, ಯಾರಿಂದ ಬಂದಿಲ್ಲವಾದ್ದರಿಂದ ಒಂದು ತಪ್ಪಿಗೆ ಉತ್ತರಗಳನ್ನು ಕಳುಹಿಸಿದ್ದ ಈ ಜನರಿಗೆ ಮೊದಲನೇ ಬಹುಮಾನವನ್ನು ತಲಾ ೩.೦ ರೂಪಾಯಿಯಂತೆ ಕೊಟ್ಟಿರುತ್ತೆ.—ಟಿ. ರಘುಪತಯ್ಯ, ಹೊಳೆನರಸೀಪುರ ಮದರ ಬೀದಿ, ಸಿ. ಎಂ. ರಾಮಚಂದ್ರ, ಕೃಷ್ಣಮೂರ್ತಿಪುರಂ, ಬಿ. ಗುರುಸ್ವಾಮಿ, ನರಸಿಂಹರಾಜ ಮೊಹಲ್ಲ, ಮೈಸೂರು. ಟಿ. ಸಾತಿಷಯ್ಯ, ದಾವಣಗೆರೆ. ಶ್ರೀ ಸರಸ್ವತೀಬಾಯಿ, ಬಂಬೇರಿ, ಮಂಗಳೂರು.

ಎರಡು ತಪ್ಪಿನ ಉತ್ತರಗಳನ್ನು ಕಳುಹಿಸಿದ ಈ ಜನರಿಗೆ ತಲಾ ೫ ರೂಪಾಯಿ ನಂತೆ ಕೊಟ್ಟಿರುತ್ತೆ. ಎಸ್. ರಾಮಚಂದ್ರ ಯರ್, ಭದ್ರಾವತಿ. ಎಂ. ಎಸ್. ಕೃಷ್ಣರಾವ್, ಆರ್. ರಂಗಯ್ಯ, ಆರ್. ರಂಗಯ್ಯ, ಮೈಸೂರು. ಶ್ರೀ ಕಮಲಮ್ಮ, ಟಿ. ನಾಗರಾಜರಾವ್, ಬೆಂಗಳೂರು. ಟಿ. ಎಸ್. [illegible], ಶಿವಮೊಗ್ಗ.

ಮೂರು ತಪ್ಪಿನ ಉತ್ತರಗಳನ್ನು ಕಳುಹಿಸಿದ ೫೦ ಜನರಿಗೆ ತಲಾ ೨ ರೂ. ನಂತೆ ಕೊಟ್ಟಿರುತ್ತೆ. ಎ. ಸೀತಾರಾಮಯ್ಯ, ಗುಬ್ಬಿ. ಹೆಚ್. ಶ್ರೀನಿವಾಸಮೂರ್ತಿಗಳ್, ಚಿಕ್ಕಮಗಳೂರು. ಸಿ. ಮಲ್ಲಶೆಟ್ಟಿಪ್ಪ, ಚಿತ್ರದುರ್ಗ. ಕೆ. ಉಮಾನಾಥರಾವ್, ಜೆ. ಸಿ. [illegible], ಮಂಗಳೂರು. ಕೆ. ಎಸ್. ಭಾಗೀರಥಮ್ಮ, ಚನ್ನಪಟ್ಟಣ. ವೈ. ಎ. ವೆಂಕಟಸುಬ್ಬಮ್ಮ, ಶಿವಮೊಗ್ಗ. ಹೆಚ್. [illegible], ಟಿ. ಹೊಸೂರು. ಎ. ಸೀತಾರಾಮಯ್ಯ, ದೊಡ್ಡಬಳ್ಳಾಪುರ. ಶ್ರೀಮತಿ [illegible], ಬಿ. ವಿ. ಪ್ರಭಾಕರರಾವ್, ಎಂ. ಸಿ. ರಾಮಸ್ವಾಮಿ, ಎಂ. ಸಿ. ಸುಧೀಂದ್ರ, ಲಿಂಗನಾಯಕನ್ನ, [illegible], ಆರ್. ವೈ. [illegible], ಹೆಚ್. ಎನ್. ರಂಗಸ್ವಾಮಿ, ಮೈಸೂರು. ಎಸ್. ಎಂ. ರಾಂಡ, ಎಸ್. ಎನ್. ಸುಧೀಂದ್ರ. ಎಸ್. ವೆಂಕಟಸುಬ್ಬಯ್ಯ, ಮಿಸ್. ವೈದಯಂತಿ, ಶ್ರೀನಿವಾಸಮ್ಮ, ಎಸ್. ರಾಮಚಂದ್ರರಾವ್, ಬೆಂಗಳೂರು.

ನಾಲ್ಕು ತಪ್ಪಿನ ಉತ್ತರಗಳನ್ನು ಕಳುಹಿಸಿದ ೭೦ ಜನರಿಗೆ ತಲಾ ೧ ರೂ. ನಂತೆ ಕೊಟ್ಟಿರುತ್ತೆ. ಎ. ನಾಗರಾಜ, ಬಿ. ಬಿ. [illegible], ಜೆ. ನಾಗರಾಜ, ಜಿ. ಎಸ್. ವಿ. [illegible], ಎ. ಕೆ. [illegible], ಜಿ. ನರಸಿಂಹಶಾಸ್ತ್ರಿ, ಎಂ. [illegible]. ಶ್ರೀ ಎಸ್. ಟಿ. [illegible], ಎಸ್. ಟಿ. ಸಿ. [illegible], ಎಸ್. ಬಿ. ರಂಗಣ್ಣ, ಶ್ರೀ ಅನಂತಮ್ಮ, ಪಿ. ಸುಬ್ಬರಾವ್, [illegible], ಎಂ. ರಾಘವೇಂದ್ರರಾವ್, ಎಂ. ಎಸ್. [illegible], ಬಿ. [illegible], ಮೈ. ಎಸ್. [illegible], ಎ. ಎಸ್. [illegible], ಎಸ್. ಟಿ. ಎಸ್. [illegible], ಮೈಸೂರು. ಸಿ. ಎಸ್. [illegible], ಎಸ್. ರಂಗಸ್ವಾಮಿ ಶೆಟ್ಟಿ, ಟಿ. ಆರ್. [illegible], ಸಿ. ಎಸ್. ರಾವ್, ಎಸ್. ಎಂ. [illegible], ಎಸ್. ಎಂ. [illegible], ಎಸ್. ಎಂ. [illegible], ಎಸ್. ಎಂ. [illegible], ಟಿ. ಆರ್. [illegible], ಎಂ. ಸಿ. [illegible], ಲಕ್ಷ್ಮೀದೇವಿ ಸುಬ್ಬರಾಯ [illegible], ಪಿ. ವಿ. ರಂಗಣ್ಣ, ಶ್ರೀಮತಿ [illegible], ಕೆ. ಆರ್. [illegible], ಬಿ. ಟಿ. [illegible], ಶ್ರೀ ಲಕ್ಷ್ಮೀದೇವಮ್ಮ, [illegible], ಸಿ. [illegible], ಎ. [illegible], [illegible], ಲಕ್ಷ್ಮೀನಾರಾಯಣ, ಬಿ. [illegible], ಎಸ್. ಆರ್. ಎಸ್. [illegible], ಎಸ್. ಶಿವಾನಂದ, ಎಸ್. ನಾರಾಯಣ, [illegible], ಹೆಚ್. [illegible], ಟಿ. [illegible], ಸಿ. [illegible], [illegible], ಬೆಂಗಳೂರು. ಶ್ರೀಮತಿ [illegible], ಟಿ. [illegible], [illegible], ಚನ್ನಪಟ್ಟಣ, [illegible], ಕೆ. ಎಸ್. [illegible], ಬಿ. ಎಂ. ರಂಗಪ್ಪ, [illegible], ಜಿ. [illegible], ಕೆ. [illegible], [illegible], ಹೆಚ್. ಎನ್. [illegible], ಶ್ರೀ [illegible], ಕೆ. [illegible], ಎಂ. [illegible], ಎ. [illegible], [illegible], ಕೆ. ಆರ್. [illegible], ಹೆಚ್. [illegible], ಮೈಸೂರು. ಕೆ. ಎ. ಎಸ್. [illegible], [illegible], ತಗಡೂರು. ಟಿ. [illegible], ಕೋಲಾರ. ಎಸ್. [illegible], [illegible], ಸಿ. [illegible], [illegible].

ಮೇಲ್ಕಂಡ ಬಹುಮಾನಗಳನ್ನು ೬—೧೧—೩೮ ರಂದು ಕಳುಹಿಸಿರುತ್ತೆ. ಮ್ಯಾ.

(ಗಾನ ಪ್ರಕಟಿಸಿಂದ ಮುಂದುವರಿದುದು)

ಸ್ಥಳದ ಭಾಷಣಗಳಿಂದ ಏನಾದರೂ ಲಾಭವಿದೆ? ನೋಡಿರಿ, ಈ ವಾರ ಪ್ರತಿ ಪಾಲಿಟಿಕ್ಸ್, ಹೊಟ್ಟೆ ನೋವುಗಳು ಕಾಣಿಸಿಕೊಳ್ಳುವುವು. ಹೆಣ್ಣು [illegible], ಸ್ತ್ರೀಯರ ಕಾರ್ಯಗಳಲ್ಲಿ ಬರುವುದರಿಂದಲೂ, ಇನ್ನೊಬ್ಬ [illegible] ಗಳಲ್ಲಿ ತೊಂದರೆಯಾಗುವುದು! ಅಂತಹ [illegible] ಉತ್ತರಂತೆ, ಈ ಪ್ರಕಾರ ನಿಮ್ಮ ಮನಸ್ಸು [illegible], [illegible], [illegible], [illegible].

ಮೇಷ ರಾಶಿ

ಬಾರಿಯ ಗುಣವನ್ನು ಬಿಡಬೇಕು [illegible] ವಾರದ ಮೊದಲ [illegible] ದಿನ [illegible] ಅನುಭವದಲ್ಲಿ ಬರಬಹುದು ಸ್ವಸ್ಥತೆ ಮತ್ತು ಸ್ವಾಸ್ಥ್ಯಕರ [illegible] ಪಡೆಯುವಿರಿ. ಹಣಕ್ಕೆ ಅನುಕೂಲತೆ ಮಾನಸಿಕ ಸುಖ [illegible], ಸ್ತ್ರೀಯರಿಗೆ ಸಂತೋಷ [illegible] ಕಾರ್ಯ ಕೆಡುವುದು. [illegible] ಉದ್ಯೋಗಗಳಲ್ಲಿ ಉತ್ತೇಜನ ಹೆಚ್ಚಾಗಿ ಕಂಡುಬರುವುದು. ಆದರೂ, [illegible] ಮುಂದುವರಿಯುತ್ತವೆ. [illegible], ಮಾನಸಿಕ ತೊಂದರೆ, ಮನೋಧಿಕ್ಯ [illegible] ಕಾರ್ಯಗಳಲ್ಲಿ ವಿಘ್ನ [illegible].

ಒಟ್ಟು ಬಹುಮಾನ ರೂ. ೩೦೦   ಪ್ರಥಮ ಬಹುಮಾನ ರೂ. ೧೫೦   ಇತರ ಬಹುಮಾನಗಳು ರೂ. ೧೫೦

ಸೂಚನೆ:— [illegible] ... ನವೆಂಬರ್ 11 ... [illegible] ... 193೬ ನೇ ... [illegible] ... 1೮ ನೇ ಸಾಪ್ತಾಹಿಕದಲ್ಲಿ ಪ್ರಕಟಿಸಲಾಗುತ್ತದೆ.

ನಮ್ಮ ಏಜಂಟರುಗಳು:— [illegible] ... ಮೈಸೂರು. [illegible] ... ನಂ. 5೦ ... ಬೆಂಗಳೂರು ಸಿಟಿ.

ವಿಳಾಸ— ಮ್ಯಾನೇಜರ್, ಚಿತ್ರಶಾಲಾ ಸ್ಪರ್ಧೆ, [illegible], ಮೈಸೂರು.

ಎಡದಿಂದ ಬಲಕ್ಕೆ:— [illegible]

ಮೇಲಿನಿಂದ ಕೆಳಕ್ಕೆ:— [illegible]

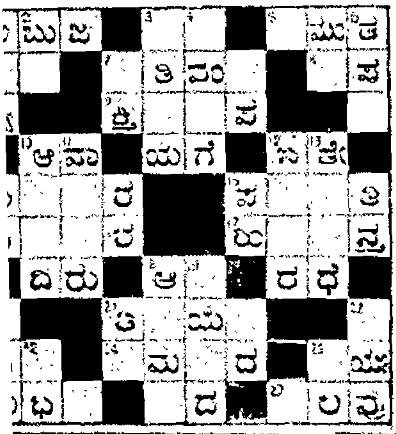

ಚಿತ್ರಶಾಲಾ ಸ್ಪರ್ಧೆ ನಂ. [illegible]

ಹೆಸರು ನಂ. ......

ಫೋಸ್ಟಲ್ ಆರ್ಡರು ನಂಬರ್ ......

ಹೆಸರು ......

......

ವಿಳಾಸ ......

......

[illegible]

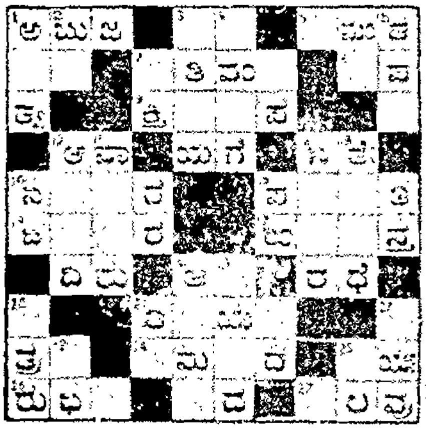

ಭಿಷಗ್ರತ್ನ ಆಯುರ್ವೇದ ವಿದ್ವಾನ್ ಬಿ. ವಿ. ಪಂಡಿತರ

— ಬಾಲಸುಧಾ —

[illegible]

ಮೈಸೂರು, ಬೆಂಗಳೂರು, ಮದ್ರಾಸುಗಳಲ್ಲಿ ನಮ್ಮ ಶಾಖೆಗಳಿವೆ,

ಹೆಡ್ಡಾಫೀಸು, ನಂಜನಗೂಡು

ಎರಡೇ ಸುಸಾಧನಗಳು !!

[illegible]

[illegible]

ಟಿ. ಸಿ. ನಟರಾಜ್ ಔಷಧಾಲಯ

ಸಯ್ಯಾಜಿರಾವ್ ರೋಡು, ಮೈಸೂರು.

ಇದರಲ್ಲಿ ನೇತ್ರ ಪರೀಕ್ಷೆಯು ಉಚಿತವಾಗಿ ಮಾಡಲ್ಪಡುತ್ತದೆ.

[illegible]

ANANDA SODA FACTORY

Best Aerated Water Suppliers. Complete Requisites for Aerated Water Manufacturers Available.

ಆನಂದ ಸೋಡಾ ಫ್ಯಾಕ್ಟರಿ, [illegible], ಮೈಸೂರು.

ಧನ್ವಂತ್ರಿ ಸಾಳ್ವದ ವೆಂಕಟಾಚಲ ಪಂಡಿತ ಅಂಡ್ ಸನ್,

ಲೋಕಾನುಯಾಯರ ಕಸ್ತೂರಿ ಮಾತ್ರೆಗಳು

ಈ ಮಾತ್ರೆಗಳು 1 ವರ್ಷ ... [illegible]

[illegible]

[illegible]

[illegible]

25 ಅಥವಾ 30 ಮಾತ್ರೆಗಳುಳ್ಳ ... 1 ಕ್ಕೆ 4 ಆಣೆ. ... 1 ... 9 ಆಣೆ. 6 ... 1—8—0. 12 ಕ್ಕೆ 2—13—0. 25 ಕ್ಕೆ 5—8—0.

ಸಾಳ್ವದ ವೆಂಕಟಾಚಲ ಪಂಡಿತ ಅಂಡ್ ಸನ್,

ಶ್ರೀ ... ವೈದ್ಯಶಾಲಾ, ಮೈಸೂರು.

ದ್ರಾಕ್ಷಾಮೃತ

[illegible]

ನಕಲಿ ಸಾಮಗ್ರಿಗೆ ಮೋಸ ಹೋಗಬೇಡಿರಿ

[illegible]

[illegible]

ಕ್ರಯ—೧ ಬಾಟ್ಲಿಗೆ ರೂ. ೧ ೪ ೦, ೩ ಬಾಟ್ಲಿಗೆ ರೂ. ೩-೪ ೦ ಡಜನ್ನಿಗೆ ರೂ. ೧೨

[illegible]

ದವಾಖಾನೆ ... ರೂ. ೭ ೧—೮—೩

ದ್ರಾಕ್ಷಾಮೃತ ವಿಕ್ರೇತೃ, ... ಬೆಳಗಾವಿ.

[illegible]

ರೈತರ ಇನ್ಶೂರೆನ್ಸ್ ಬ್ಯಾಂಕ್ ಲಿಮಿಟೆಡ್,

ಕೆಂಪೇಗೌಡರ ರಸ್ತೆ, ಬೆಂಗಳೂರು ಸಿಟಿ.

[illegible]

ಮೊತ್ತದ ಸಂಸ್ಥೆಯ ಮೂಲ ಬಂಡವಾಳ

೩,೦೦,೦೦೦ ರೂಪಾಯಿಗಳು

[illegible]

[illegible]

... 0—2—0 ...

ಮೆಸರ್ಸ್ ಫ್ರೆಂಡ್ಸ್ ಯೂನಿಯನ್, ಲಿಮಿಟೆಡ್

ಮ್ಯಾನೇಜಿಂಗ್ ಏಜೆಂಟರು:

ರೈತರ ಇನ್ಶೂರೆನ್ಸ್ ಬ್ಯಾಂಕ್ ಲಿಮಿಟೆಡ್,

ಕೆಂಪೇಗೌಡರ ರಸ್ತೆ, ಬೆಂಗಳೂರು ಸಿಟಿ.

ಅಮೃತಾಂಜನ

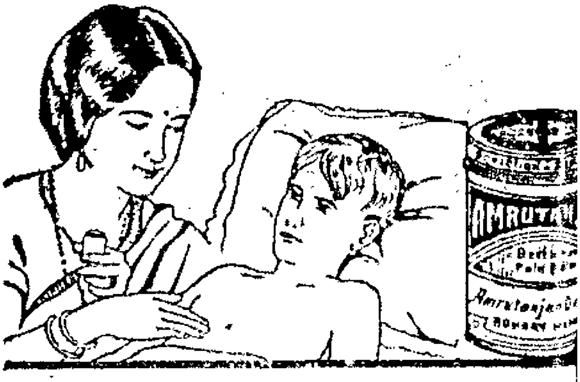

ಶೀಘ್ರವಾಗಿ ಗುಣಪಡಿಸುತ್ತದೆ

ಮುಳುಕದ್ದಿ ಮದ್ದು

[illegible]

ಅಮೃತಾಂಜನ ಲಿಮಿಟೆಡ್.

ಬೊಂಬಾಯಿ - ಮದರಾಸು.

Edited, Printed & Published by Agaram Rangiah, B.A. at Sri Rama Press, D. Subbiah Road, Mysore.

REGD No M. 3531

HALF ANNA

೧ ಸಂಪುಟ ೩ : ಸಂಚಿಕೆ ೩೮

SADHVI

ತಾ| ೭೧-೧೧-೧೯೩೮

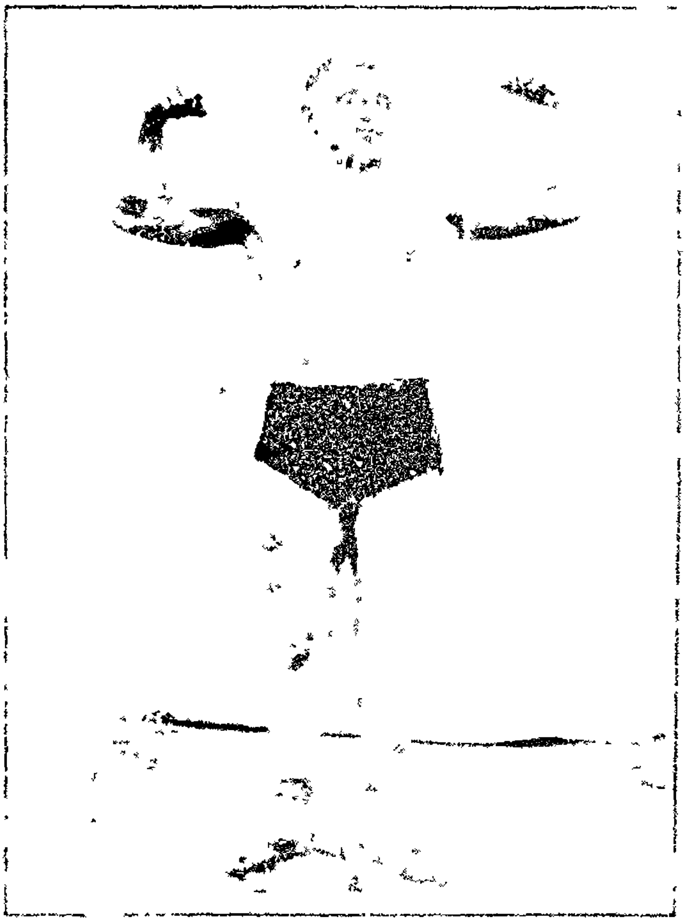

[illegible]

ಸಂ. ೧೦

ಸರಸಕಲಾ ಸಮಸ್ಯೆ

ಕೃಷ್ಣರಾಜ ಸಾಗರ

ಪ್ರಥಮ ಬಹುಮಾನ ರೂ. 100 : : ಒಟ್ಟು ಬಹುಮಾನ ರೂ. 170 : : ಇತರ ಬಹುಮಾನ ರೂ. 60

3-12-1938 ರ ಒಳಗಾಗಿ ಬರತಕ್ಕ ಸರಿಯಾದ ಉತ್ತರಕ್ಕೆ ಸ್ಪೆಷಲ್ ಬಹುಮಾನ 10 ರೂ.

ಉತ್ತರಗಳು ತಲುಪಬೇಕಾದ ಕಡೆಯ ತಾರೀಖು [illegible]

ಸರಿಯಾದ ಉತ್ತರ 19-12-38 ಸಾಪ್ತಾಹಿಕದಲ್ಲಿ : : ಬಹುಮಾನ ಪಡೆದವರ ಪಟ್ಟಿ 26—12—38 ಸಾಪ್ತಾಹಿಕದಲ್ಲಿ

ನಿಯಮಗಳು — 1. [illegible] 2. [illegible] 3. [illegible] 4. [illegible] 5. [illegible] 6. [illegible] 7. [illegible] 8. [illegible] 19—12—38 ರ "ಸಾಪ್ತಾಹಿಕ"ದಲ್ಲಿ [illegible] 9. [illegible]

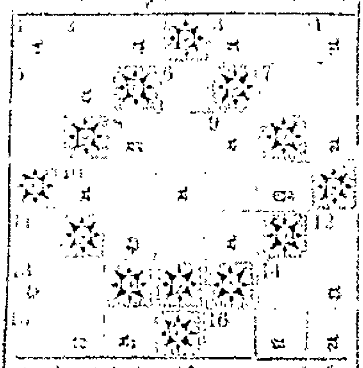

ಸರಸಕಲಾ ಸಮಸ್ಯೆ ನಂ. ೧೦ ಕೂಪನ್ ನಂ.......

[illegible]

ಹೆಸರು ....

ವಿಳಾಸ ....

.................ಪೋಸ್ಟ್ ಆಫೀಸ್ ....

ಸೂಚನೆ: ಎಡದಿಂದ ಬಲಕ್ಕೆ — [illegible]

ಸೂಚನೆ: ಮೇಲಿನಿಂದ ಕೆಳಕ್ಕೆ — [illegible]

[illegible]

[illegible]

ಮ್ಯಾನೇಜರ್, ಸರಸಕಲಾ ಸಮಸ್ಯೆ, ಕೃಷ್ಣರಾಜಸಾಗರ.

ಕಣಿಯರ ಬ್ಯಾಂಕ್, (ಲಿಮಿಟೆಡ್)

ಹೆಡ್ ಆಫೀಸು:— [illegible] ಪೇಟೆ, ಬೆಂಗಳೂರು ಸಿಟಿ.

[illegible]

ಬ್ರಾಂಚುಗಳು:—

[illegible]

ಡಿಪಾಜಿಟ್ಟುಗಳ ಮೇಲೆ ಬಡ್ಡಿ ದರ

[illegible]

ಫಿಕ್ಸಡ್ ಡಿಪಾಜಿಟ್

[illegible]

[illegible] ರಂಗಪ್ಪ, ಮ್ಯಾನೇಜಿಂಗ್ ಡೈರೆಕ್ಟರ್.

ಇದನ್ನು ಓದಿರಿ!

[illegible]

ಪತ್ರ — ವಿದ್ಯಾವಿಲಾಸ ಬುಕ್ ಡಿಪ್ಪೋ, ಗದಗ.

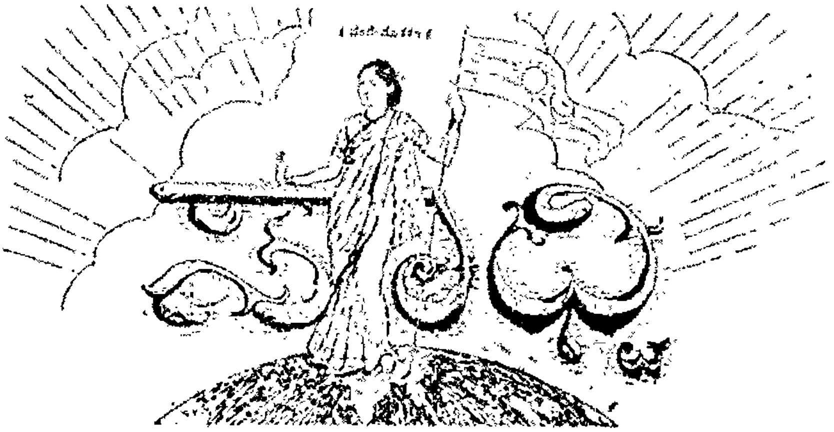

|| ಸತ್ಯಮೇವೋದ್ಧರಾಮ್ಯಹಮ್ ||

ರಾಜಧಾನಿಯ ರಾಷ್ಟ್ರೀಯ ವಾರ ಪತ್ರಿಕೆ.

ವೃದ್ಧಪಿತಾಮಹ ಎಂ. ವೆಂಕಟಕೃಷ್ಣಯ್ಯನವರ ಜ್ಞಾಪಕಾರ್ಥವಾಗಿ ಪ್ರಕಟಿಸಲ್ಪಡುವುದು

ಸಂಪಾದಕರು: ಆಗರಂ ರಂಗಯ್ಯ, ಬಿ.ಎ.

ಸಂಪುಟ ೩] MYSORE ; MONDAY 21—11—38 : ಮೈಸೂರು : ಸೋಮವಾರ ೨೧—೧೧—೩೮ [ಸಂಚಿಕೆ ೪೮

ಮತ್ತೊಂದು ಜನಾಂಗ ಸಂಘವೆ?

[illegible]

ನೋಡಬೇಕಾದ ಪದ್ಧತಿ ಬೇಕಿದೆ

[illegible]

ಜಂಗಮ ... ಮೈಸೂರು

[illegible]

ರಾಜಕೋಟೆ ಅಧಿಕಾರಿಗಳ ರಾಜೀನಾಮೆ

[illegible]

ಮೈಸೂರಿನ ಧ್ಯಾನವೇನು?

[illegible]

ಕಾಂಗ್ರೆಸ್ಸಿನವರೊಳಗೆ ಒಡಕೇಕೆ?

[illegible]

ಅಲಮೇಲಮ್ಮನ ಶಾಪ

ತಲಕಾಡಿನ ಐತಿಹಾಸಿಕ ಪ್ರಾರಸ್ಯ.

ತಲಕಾಡು. ಸ್ಥಳದ ಪೌರಾಣಿಕ ಮಹಾತ್ಮೆಯನ್ನು ಕಳೆದುಕೊಂಡು ಪ್ರಾಚೀನಚರಿತ್ರೆಯ ದೃಷ್ಟಿಯಿಂದ ನೋಡಿದರೂ ತಲಕಾಡಿಗೆ ವಿಶೇಷ ಪ್ರಾಮುಖ್ಯತೆಯಿದೆ. ಅದು ಬಹಳ ಪುರಾತನ ಪಟ್ಟಣ. ಅನೇಕ ರಾಜ ಮನೆತನಗಳ ಆಳ್ವಿಕೆಗೊಳಪಟ್ಟಿದ್ದಿತು. ರಾಜ ಒಡೆಯರ ಕಾಲಕ್ಕೆ ಸಂಬಂಧಪಟ್ಟ ಇತಿಹಾಸವು ಅದ್ಭುತವಾಗಿದೆ. ಅದರಿಂದ ಈ ಸ್ಥಳಕ್ಕೆ ಪೌರಾಣಿಕ ಮಹತ್ವ ಮಾತ್ರವಲ್ಲದೆ ಐತಿಹಾಸಿಕ ಪ್ರಾಮುಖ್ಯತೆಯೂ ಉಂಟಾಗಿದೆ. ಶ್ರೀ ಅಲಮೇಲಮ್ಮನ ಶಾಪದ ಪ್ರಕರಣವು ಇದಕ್ಕೆ ಉದಾಹರಣೆ. ಪ್ರಕೃತ ಪ್ರವಚನದ ಆ ವಿವರಗಳನ್ನು ಈ ಕೆಳಗೆ ಕೊಡಲಾಗಿದೆ.

ಹದಿನೇಳನೆಯ ಶತಮಾನದಲ್ಲಿ ಮೈಸೂರು ಸಂಸ್ಥಾನವು ವಿಜಯನಗರದ ಸಾಮ್ರಾಜ್ಯಕ್ಕೆ ಸೇರಿತ್ತು. ಶ್ರೀರಂಗರಾಯನೆಂಬುವನು ವಿಜಯನಗರದ ಪರವಾಗಿ ಶ್ರೀರಂಗಪಟ್ಟಣದಲ್ಲಿ ರಾಜ್ಯವಾಳುತ್ತಿದ್ದನು. ಮೈಸೂರು ಮೊದಲಾದ ಕೆಲವು ಕಡೆಯ ಪಾಳೆಯಗಾರರಿಂದ ಕಪ್ಪವನ್ನು ವಸೂಲುಮಾಡಿ ವಿಜಯನಗರಕ್ಕೆ ಕಳುಹಿಸುತ್ತಿದ್ದನು. ಆತನಿಗೆ ಅಲಮೇಲಮ್ಮನೆಂಬ ಹೆಂಡತಿ ಇದ್ದಳು. ಶ್ರೀರಂಗಪಟ್ಟಣದ ಶ್ರೀರಂಗನಾಥಸ್ವಾಮಿಯಲ್ಲಿ ಅಲಮೇಲಮ್ಮನಿಗೂ ರಂಗರಾಯನಿಗೂ ಅಸಾಧಾರಣವಾದ ಭಕ್ತಿ ಇತ್ತು. ಉತ್ಸವ ಕಾಲಗಳಲ್ಲಿ ದೇವರಿಗೆ ಅಲಂಕರಿಸಲು ಅಲಮೇಲಮ್ಮನು ತನ್ನ ಆಭರಣಗಳನ್ನು ಕೊಡುತ್ತಿದ್ದಳು.

ಅಷ್ಟು ಹೊತ್ತಿಗಾಗಲೇ ರಾಜ ಒಡೆಯರು ತಮ್ಮ ಶಕ್ತಿ ಸಾಹಸಗಳಿಂದ ಮುನ್ನುಗ್ಗುತ್ತಿದ್ದರು. ಆ ಕಾಲಕ್ಕೆ ಪ್ರಬಲರಾಗಿ ರಂಗರಾಯನ ಸ್ವಾಧೀನದಲ್ಲಿದ್ದ ಅನೇಕ ಪ್ರಾಂತ್ಯಗಳನ್ನು ಸ್ವಾಧೀನಪಡಿಸಿಕೊಂಡರು. ರಂಗರಾಯನಿಗೆ ಬಹಳ ಘೋರವಾದ ಬೆನ್ನುಫಣಿ ವ್ಯಾಧಿಯು ಉಂಟಾಗಿ ಬಹಳ ಕಷ್ಟಪಡುತ್ತಿದ್ದನು. ಆತನ ಖಾಯಿಲೆಯು ಗುಣವಾಗದೆ, ತಲ-

ಕಾಡು ಕ್ಷೇತ್ರಕ್ಕೆ ಹೋಗಿ ಶ್ರೀ ವೈದ್ಯನಾಥನನ್ನು ಸೇವಿಸಿದರೆ ವಾಸಿಯಾಗಬಹುದೆಂದು ಹೇಳಲು ಆತನು ಹೊರಟನು. ಅಲಮೇಲಮ್ಮನೇ ಶ್ರೀರಂಗಪಟ್ಟಣದ ಆಳ್ವಿಕೆಯನ್ನು ನೋಡಿಕೊಳ್ಳುತ್ತಿದ್ದಳು. ಅದಾದ ಕೆಲವು ದಿನಗಳನಂತರ ಪತಿಯು ಮಡಿದ ವರ್ತಮಾನವು ಬಂದಿತು. ಶ್ರೀರಂಗಪಟ್ಟಣದ ಆಡಳಿತವನ್ನು ರಾಜ ಒಡೆಯರಿಗೆ ಒಪ್ಪಿಸಿ ತಾನು ತಲಕಾಡಿಗೆ ಹೋಗಿ ಪತಿಯ ಬಳಿಯಲ್ಲಿದ್ದಳು. ರಂಗನಾಥಸ್ವಾಮಿಯ ದೇವಸ್ಥಾನದ ಶ್ರೀ ರಂಗನಾಯಕಿಯನ್ನು ಸವರಿಗೆ ಧರಿಸಲು ತಾನು ಕೊಟ್ಟಿದ್ದ ಆ ಮೂಗುಬಟ್ಟಿನ ಒಂದು ವಜ್ರದ ಮೂಗುತಿಯನ್ನು ವಾಪಸು ತೆಗೆದುಕೊಂಡು ಹೋದಳು.

ರಾಜ ಒಡೆಯರು ಶ್ರೀರಂಗಪಟ್ಟಣದ ಸಿಂಹಾಸನದಲ್ಲಿ ಕುಳಿತು ಎಲ್ಲಾ ಪಾಳೆಯಗಾರರನ್ನೂ ನಮ್ರಭಾವಗಳಿಂದ ಸ್ವಾಧೀನಕ್ಕೆ ತೆಗೆದುಕೊಂಡು ರಾಜ್ಯವನ್ನು ಆಳಲು ಆರಂಭಿಸಿದರು. ಈ ವಿಷ್ಣು ದೇವಸ್ಥಾನದ ಉತ್ಸವವೊಂದು ಬಂತು. ದೇವರಿಗೆ ಧರಿಸಲು ಆಭರಣಗಳು ಬೇಕಾದವು. ಹಿಂದೆ ಧರಿಸುತ್ತಿದ್ದ ಆಭರಣಗಳನ್ನು, ಮೂಗುತಿಯನ್ನು ಅಲಮೇಲಮ್ಮನು ತೆಗೆದುಕೊಂಡು ಹೋಗಿದ್ದಳು. ಅವುಗಳು ದೇವರಿಗೆ ಸಲ್ಲಬೇಕೆಂದೂ ಅವುಗಳನ್ನು ವಾಪಸು ಕೊಡಬೇಕೆಂದೂ ರಾಜ ಒಡೆಯರು ಅಲಮೇಲಮ್ಮನಿಗೆ ಹೇಳಿ ಕಳುಹಿಸಿದರು. ಆಕೆಯು ಒಪ್ಪಲಿಲ್ಲ. ಆಭರಣಗಳನ್ನು ತರಲು ರಾಜ ಒಡೆಯರು ತಲಕಾಡಿನ ಮೇಲೆ ದಂಡನ್ನು ಕಳುಹಿಸಿದರು.

ಸೇನೆಯು ಬರುತ್ತಿರುವುದನ್ನು ಕಂಡು ಪರಿತಪಿಸುತ್ತಿದ್ದ ಆಕೆಯು ತನ್ನ ಆಭರಣಗಳನ್ನು ಬಿಟ್ಟುಕೊಡಬೇಕಾಗುವ ಸಂಭವವನ್ನು ಕಂಡು ಬಹಳ ನೊಂದಳು. ಒಂದು ಕಡೆ ಪತಿಯ ಮರಣ ಕಾಲ್ಪನಿಕವಾದದ್ದು, ಇನ್ನೊಂದು ಕಡೆ ಆಭರಣಗಳ ಬಲವಂತದ ಪ್ರಸಂಗ. ತನ್ನ ಮೂಗುತಿಯನ್ನು ಮಾತ್ರ ಯಾರಿಗೆ ಕೊಡಬಾರದೆಂದು ಹೇಳಿ ಉಳಿದ ಒಡವೆಗಳನ್ನೆಲ್ಲಾ ಮಡಿಲಲ್ಲಿ ಕಟ್ಟಿಕೊಂಡಳು. ಸೇಧವನ್ನು ಅನು-

ಭವಿಸಲು ಇಷ್ಟವಿಲ್ಲದೆ ಮಾಲಂಗಿಯ ಬಳಿಗೆ ಹೋಗಿ ಮಹಾ ಸಂತಾಪದಿಂದ ಬಾ ಆವೇಶದಿಂದಲೂ ಕೂಡಿ "ತಲಕಾಡು ಮರಳಾಗಲಿ, ಮಾಲಂಗಿ ಮಡುವಾಗಲಿ, ಮೈಸೂರು ದೊರೆಗೆ ಮಕ್ಕಳಿಲ್ಲದೆಹೋಗಲಿ" ಎಂದು ಶಾಪ ಕೊಟ್ಟು ನದಿಯಲ್ಲಿ ಮುಳುಗಿಬಿಟ್ಟಳು.

ರಾಜ ಒಡೆಯರಿಗೆ ಈ ವಿಷಯದ ಸುದ್ದಿ ತಿಳಿಯಿತು. ಬಹಳವಾಗಿ ವ್ಯಥೆಪಟ್ಟರು. ಆಕೆಯನ್ನು ಹುಡುಕಿಸಿ ಅಲಮೇಲಮ್ಮನಂತೆ ವಿಗ್ರಹವೊಂದನ್ನು ಮಾಡಿಸಿ ಅದನ್ನು ಮೈಸೂರು ಅರಮನೆಯಲ್ಲಿಟ್ಟು ಪೂಜಿಸುವಂತೆ ಗೊತ್ತುಮಾಡಿದರು. ಈ ವಿಗ್ರಹಕ್ಕೆ ಈಗಲೂ ನವರಾತ್ರಿಯಲ್ಲಿ ಪೂಜೆ ನಡೆಯುತ್ತಿದೆ ಅಲಮೇಲಮ್ಮನ ವಿಗ್ರಹಕ್ಕೆ ಅರಮನೆ ದೇವತೆಯೆಂದೂ ಹೆಸರುಂಟು.

ರಾಜ ಒಡೆಯರ ಕಾಲಕ್ಕೆ ಮುಂಚೆ ಮತ್ತು ನಂತರ ೧೫೦೦ ವರ್ಷಗಳವರೆಗೂ ತಲಕಾಡು ಪ್ರಸಿದ್ಧಿಯನ್ನು ಪಡೆದಿದೆ. ಗಂಗರ, ಚೋಳರ, ಹೊಯ್ಸಳರ, ಆ ನಂತರ ವಿಜಯನಗರದ ಅರಸರ ಆಳ್ವಿಕೆಯ ರಾಜ್ಯಭಾರ ನಡೆಯಿತು. ಈಗ ಮೈಸೂರ ಒಡೆಯರು ಆಳುತ್ತಿದ್ದಾರೆ.

ಗಂಗರಾಜರ ಕಾಲದಲ್ಲಿ ತಲಕಾಡಿಗೆ ನ ಅನೇಕ ಪ್ರದೇಶಗಳು ಸೇರಿದ್ದವು. ಚೋಳರು ಅದನ್ನು ಜಯಿಸಿದನಂತರ ರಾಜ ರಾಜಪುರವೆಂದು ಹೆಸರಿಟ್ಟರು. ಹೊಯ್ಸಳ ರಾಜನಾದ ವಿಷ್ಣುವರ್ಧನನು ಚೋಳರನ್ನು ಸೋಲಿಸಿ ಓಡಿಸಿದನು. ಆ ಕಾಲದಲ್ಲಿ ಈ ಸ್ಥಳವು ವಿಶೇಷ ವೈಭವದಿಂದ ಮೆರೆಯುತ್ತಿದ್ದು ಜನನಿಬಿಡವಾದ ಒಂದು ಪಟ್ಟಣವಾಗಿತ್ತು. ಈಗ ಅದು

ಉರಳುಗೆಡ್ಡೆಯ ಬೆಣ್ಣೆ

ಬೆಣ್ಣೆಯ ಬೆಲೆ ಬಹಳ ಹೆಚ್ಚು, ಬಡವರಿಗೆ ಬೇಕಾದಷ್ಟು ಸಿಕ್ಕದಿದ್ದುದರಿಂದ ಅವರಿಗೆ ಸಿಗುವಂತೆ ಕೃತಕ ಬೆಣ್ಣೆಯನ್ನು ತಯಾರಿಸಲು ಪ್ರಯತ್ನಿಸಿ, ಬೆಣ್ಣೆಯೊಡನೆ ಇತರ ಆಹಾರ ಪದಾರ್ಥಗಳನ್ನು ಬೆರಸಿ ಹಲವು ಬಗೆಯಾಗಿ ತಯಾರಿಸಲು ಯತ್ನಿಸಿ, ಉರಳುಗೆಡ್ಡೆಯ ಬೆಣ್ಣೆಯನ್ನು ತಯಾರಿಸಬಹುದೆಂದು ನಿರ್ಧರಿಸಿರುವರು.

ಮಾಡುವ ಕ್ರಮ:—ಸಿಪ್ಪೆ ತೆಗೆದ ಗೆಡ್ಡೆಯನ್ನು ಬೇಯಿಸಿ ಹಿಸುಕಿ ಬಟ್ಟೆಯಲ್ಲಿ ಸೋಸಿ ಮೃದುವಾಗುವಂತೆ ಮಾಡಬೇಕು. ಇದನ್ನು ಕಾದ ಮೊಸರಿನ ಕಟ್ಟಿನ ಭಾಗದಲ್ಲೊಂದು ಬೀಳುವಂತೆ ಸೇರಿಸಿ ಕಡೆಯಬೇಕು. ಒಂದು ಪಾಲು ಉರಳುಗೆಡ್ಡೆಗೆ ಎರಡು ಪಾಲು ಬೆಣ್ಣೆಯನ್ನು ಸೇರಿಸಿ ಚೆನ್ನಾಗಿ ಕಲಸಿದರೆ ಎಲ್ಲವೂ ಒಂದಾಗುವಂತೆ ನಯವಾಗುವುದು. ಬೆಣ್ಣೆಯಂತೆಯೇ ಉಪಯೋಗಿಸಬಹುದು. ಅನೇಕ ದಿವಸ ಕಾಲ ಕೆಡದೆ ಇರುವುದು.

ಈ ಹೊಸ ರೀತಿಯ ಪ್ರಯೋಗವಾಗಿ ಕಂಡಿರುವುದರಿಂದ ಕೆಲವೆಡೆ ಜರ್ಮನಿಯಲ್ಲಿ ವಿಶೇಷವಾಗಿ ಜನರು ಉಪಯೋಗಿಸುತ್ತಿದ್ದಾರೆ.

ಇದು ತುಂಬಾ ಉಪಯುಕ್ತ ತಯಾರಿಕೆಯಾಗಿದ್ದು, ಬಡವರಿಗೆ ಸುಲಭ ಬೆಲೆಗೆ ದೊರೆಯುವುದು ತಿಳಿದಿದೆ.

ಮೈಸೂರು ದೇಶದಲ್ಲಿ ಈಗ ತಲಕಾಡು ಸಕಲ ವಿಧದಲ್ಲಿಯೂ ಪ್ರಮುಖ ವಾದ ಒಂದು ಸ್ಥಳವಾಗಿದೆ.

ಭಿಷಗ್ರತ್ನ ಸಾಳ್ವದ ವೆಂಕಟಾಚಲ ಪಂಡಿತ ಅಂಡ್ ಸನ್,

ಆಯುರ್ವೇದೀಯ ಸಿದ್ಧೌಷಧಗಳು.

ಲೋಕಾಮಯಹರ ಕಸ್ತೂರಿ ಮಾತ್ರೆಗಳು

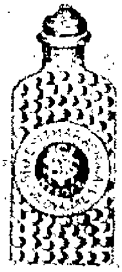

ಈ ಮಾತ್ರೆಗಳು 1—2 ನ್ನು ಪ್ರತಿ ದಿನ ಊಟವಾದ ಬಳಿಕ ತಾಂಬೂಲದೊಡನಾಗಲಿ ಹಾಗೆಯಾಗಲಿ, ಉಪಯೋಗಿಸುತ್ತ ಬಂದರೆ, ವಾಯು ಸುವಾಸಿಸುವುದಾಗಿಯೂ, ಎಂತಹ ಗಟ್ಟಿಯಾದ ಆಹಾರವನ್ನಾದರೂ ಜೀರ್ಣಿಸುವ ಶಕ್ತಿಯುಳ್ಳದ್ದಾಗಿಯೂ, ದೇಹದ ನರಗಳ ದೋಷವನ್ನು, ಅಲ್ಪವಾದ ಗಳನ್ನೂ ನಿವಾರಿಸುವುದೇ ಮಲಬದ್ಧತೆಯನ್ನು ಹೋಗಲಾಡಿಸಿ, ಆರೋಗ್ಯವಾಗಿರುವಂತೆ ಮಾಡುತ್ತವೆ.

ಮಕ್ಕಳ ಪಕ್ಷಿಸೀಕ (ಎಳವು, ಕಾಲುಕೈ ಮಡಚಿ ಬಾಯಿ ತೆರೆಯಲು ಸುರಿಸುವ ಸೀತವಾತ) ಮಕ್ಕಳ ಮತ್ತು ದೊಡ್ಡವರ ಸೀತ, ನೆಗಡಿ, ಕೆಮ್ಮಲು, ಗೂರಲು, ಜ್ವರ, ಚಳಿಜ್ವರ, ಅಜೀರ್ಣ, ಅತಿಸಾರ ಭೇದಿ, ಹೊಟ್ಟೆಯುಬ್ಬರ, ಹೊಟ್ಟೆ ನೋವು, ಅಗ್ನಿಮಾಂದ್ಯ, ಇಳಿತ್ವ ಮುಂತಾದ ರೋಗಗಳು, ಸೀತಭೇದಿ ಇವನ್ನು ಅನೇಕ ರೋಗಗಳನ್ನು ಗುಣಪಡಿಸುತ್ತವೆ.

ಸ್ತ್ರೀಯರು ಹೆತ್ತ ಎಳೆ ಸ್ವಾನದ ಬಿಸಿ ಸೀತವಾತ ದಿವಾರಣೆಗಾಗಿ ಕಸ್ತೂರಿ ಬದಲು ಈ ಮಾತ್ರೆಗಳನ್ನೇ ಲಕ್ಷೋಪಲಕ್ಷ ಜನರು ಉಪಯೋಗಿಸುತ್ತಾರೆ. ಈ ಮಾತ್ರೆಗಳಲ್ಲಿ ಅಫೀಮಾಗಲಿ, ವಿಷವಸ್ತುವಾಗಲಿ, ಮಾದಕ ವಸ್ತು ಸೇರಿ ಒಂದೇ ಒಂದು ಈ ಸೀಸೆಯು ನಿಮ್ಮ ಬಳಿ ಇದ್ದರೆ, ವೈದ್ಯರ ಸಹಾಯಕ ಬೇಕಿಲ್ಲದೆ, ನಾನಾ ಅನೇಕ ವ್ಯಾಧಿಗಳನ್ನು ಗುಣಪಡಿಸಬಲ್ಲವರಾಗುತ್ತೀರಿ.

250 ರಿಂದ 300 ಮಾತ್ರೆಗಳವರೆವಿರುವ ಸೀಸೆ 1 ಕ್ಕೆ 4 ಆಣೆ. ಟಪಾಲು ಮೂಲಕವಾದರೆ 1 ಸೀಸೆಗೆ 9 ಆಣೆ. 6 ಸೀಸೆಗೆ 1—5—0. 12 ಕ್ಕೆ 2—13—0. 25 ಕ್ಕೆ 5—3—0.

ಸಾಳ್ವದ ವೆಂಕಟಾಚಲ ಪಂಡಿತ ಅಂಡ್ ಸನ್,

ಶ್ರೀ ಸೀತಾರಾಘವ ವೈದ್ಯಶಾಲೆ, ಮೈಸೂರು.

ಭಿಷಗ್ರತ್ನ ಆಯುರ್ವೇದ ವಿದ್ವಾನ್ ಬಿ. ವಿ. ಪಂಡಿತರ

— ಬಾಲಸುಧಾ —

ಮಕ್ಕಳ ಜೀವನ ಗೆಳೆಯನ್ನು ಜಾತರ ಗುಣ ಪಡಿಸುತ್ತೆ. ಲಿವರ್ (ಪಿತ್ತಕೋಶ) ದಪ್ಪನಾಗಿ ಕಣ್ಣು ಬಿಳಿ ಬಣ್ಣವಾಗಿದ್ದರೆ ಇದರ ಸೇವನೆಯಿಂದ ವಿಶೇಷ ಗುಣವಾಗುತ್ತೆ. 30 ವರ್ಷಗಳಿಂದಲೂ ಅನುಭವ ಸಿದ್ಧವಾಗಿದೆ—ಮಕ್ಕಳ ಕ್ಷೇಮಕ್ಕಾಗಿ ನಮ್ಮ ಬಾಲಸಂಜೀವಿನಿ ಮಾತ್ರೆ ಉಪಯೋಗಿಸಿ.

ಬಾಲಸುಧಾ ಬೆಲೆ 1 ರೂ. ಬಾಲಸಂಜೀವಿನಿ 4 ಆ.

ಮೈಸೂರು, ಬೆಂಗಳೂರು, ಮದ್ರಾಸುಗಳಲ್ಲಿ ನಮ್ಮ ಏಜೆಂಟರಿದ್ದಾರೆ.

ಶಿವ ವೈದ್ಯಶಾಲಾ, ನಂಜನಗೂಡು.

ದೇಶೀಯ ರಾಜರ ಆಡಳಿತ

ಪಂಡಿತ ಜವಹರಲಾಲರ ಖಂಡನೆ

ಪಂಡಿತ ಜವಾಹರಲಾಲರು, ಸಂಸ್ಥಾನಗಳ ಪಟ್ಟಾಳೆಯನ್ನು ಕುರಿತು ಇಂಗ್ಲೆಂಡಿನಲ್ಲಿ ಮಾಡಿದ ಒಂದು ಭಾಷಣವು ಮದ್ರಾಸಿನ ಹಿಂದೂ ಪತ್ರಿಕೆಯಲ್ಲಿ ಪ್ರಕಟವಾಗಿದೆ. ಅದರ ಸಾರಾಂಶವು :—

[illegible]

ಕ್ರೈಸ್ತರು ಹಿಂದೂಮತಕ್ಕೆ ಬರಬೇಕಂತೆ

[illegible]

ಸುಪ್ರಸಿದ್ಧ ಜಟ್ಟಿ ತುಳಾರಾಂ (ಪಂಢರಾಪುರ)

[illegible]

ಸಾಧ್ವಿ

೨೧—೧೧—೩೮ ನೇ ಸೋಮವಾರ

ಶಿರಾಳೆಯ ವರದಿ

[illegible]

ಅಂತರ ರಾಷ್ಟ್ರೀಯ ಕುಸ್ತಿ ಟೋರ್ನಮೆಂಟ್

[illegible]

ಸಣ್ಣ ಸಂಸ್ಥಾನಗಳು ವಜಾ ಆಗಬೇಕು

ಸಂಸ್ಥಾನ ಪ್ರಜಾ ಸಮ್ಮೇಳನಕ್ಕೆ ತಂತಿ

[illegible]

[illegible]

[illegible]

ಚಿತ್ರಕಲಾ ಸ್ಪರ್ಧೆ ನಂ. [illegible] ಸರಿಯಾದ ಉತ್ತರ

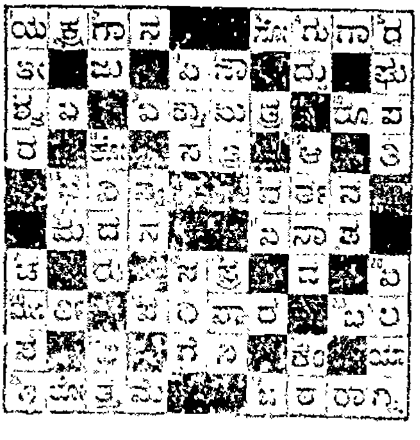

'ಗುಂಡು ಹಾರಿಸಿದುದು ಯುಕ್ತವಾಗಿತ್ತು'

[illegible] ವರದಿ.

[illegible]

[illegible]

[illegible]

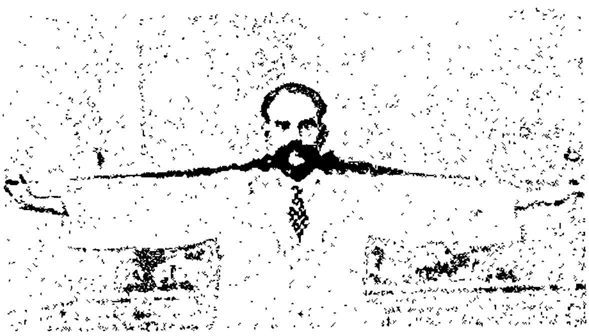

[illegible]

[illegible]

ಭವಿಷ್ಯತ್ತಿನ ಆಸ್ತಿ

65,000 [illegible]

[illegible]

ನ್ಯಾಷನಲ್ ಇನ್ಷೂರೆನ್ಸ್ ಕಂಪೆನಿ, ಲಿಮಿಟೆಡ್.

[illegible]

ವರ್ತಮಾನ ಸಂಗ್ರಹ

ಅಖಿಲ ಮೈಸೂರು ಕಾಂಗ್ರೆಸ್ ಸಮಿತಿ

[illegible]

ಬಿಡುಗಡೆ

[illegible]

ಮೈಸೂರು ಕಾಂಗ್ರೆಸ್ ಭವನ

[illegible]

ವಿದ್ಯಾರ್ಥಿಗೆ ತಗಲಿದ ... [illegible]

[illegible]

[illegible]

[illegible]

ಸಂಸ್ಥಾನಾಧಿಕಾರಿಗೆ ಎಚ್ಚರಿಕೆ

[illegible]

ರೈತರ ಸಭೆ

[illegible]

ಬೆಂಗಳೂರಿನ ವೃತ್ತಿಗೆ ... [illegible]

[illegible]

[illegible]

[illegible]

ಗೀತಾ ಜಯಂತಿ

[illegible]

ರಾಷ್ಟ್ರೀಯ ಕ್ರೈಸ್ತರ ತೃತೀಯ ಸಮ್ಮೇಳನ

[illegible]

[illegible]

[illegible]

'ಮೈಸೂರಿನ' ಮುನ್ನಡೆ

"ಮೈಸೂರು ಇನ್ಷೂರೆನ್ಸ್ ಕಂಪೆನಿಯು ನಿಸ್ಸಂದೇಹವಾಗಿಯೂ ಇಡೀ ಭರತಖಂಡದ ಸುಭದ್ರವಾದ ಕಂಪೆನಿಗಳಲ್ಲೊಂದಾಗಿದೆ." .... "ಇನ್ಷೂರೆನ್ಸ್ ಇಯರ್ ಬುಕ್"

ಕಂಪೆನಿಯು ಎಲ್ಲರಿಗೂ ಸರಿಯಾದಂತೆ ಗುರಿಯುಳ್ಳ ಸರ್ವರಿಗೆ ಸುಲಭವಾದ ನೂತನ ವಿಮಾ ಪತ್ರಗಳನ್ನು ಜಾರಿಗೆ ತಂದಿದೆ!

[illegible] ಜಾಯಿಂಟ್ ಲೈಫ್ ಪಾಲಿಸಿ, ಟ್ರಿಪಲ್ ಬೆನಿಫಿಟ್ ಪಾಲಿಸಿ, ಮಕ್ಕಳ ಎಂಡೋಮೆಂಟ್ ಪಾಲಿಸಿ, ಹೋಲ್ ಅಂಡ್ ಪ್ರೋಗ್ರೆಸ್ ಪಾಲಿಸಿ, ಪೆನ್ಷನ್ ಪಾಲಿಸಿ, ಇತ್ಯಾದಿ, ಇತ್ಯಾದಿ

'ಮೈಸೂರಿ'ನ ಕ್ಷೇಮಾಭಿವೃದ್ಧಿಯೂ ಸುಭದ್ರತೆಯೂ 'ಆದರ್ಶ ಸಂಸ್ಥಾನದ ಆದರ್ಶ ಸಂಸ್ಥೆ' ಎಂಬ ಬಿರುದನ್ನು ಗಳಿಸಿದೆ.

ಆದರ್ಶ ಸಂಸ್ಥಾನದ ಈ ಆದರ್ಶ ಸಂಸ್ಥೆಯ ಪಾಲಿಸಿದಾರರೂ, ಪ್ರತಿನಿಧಿಗಳೂ ಅತಿ ಸ್ವತಂತ್ರರಾಗಿರಿ.

ಹೆಚ್ಚು ವಿವರಗಳಿಗೂ ನೂತನ ಪ್ರಾಸ್ಪೆಕ್ಟಸ್ಸಿಗೂ ಈ ವಿಳಾಸಕ್ಕೆ ಬರೆಯಿರಿ:-

ಜನರಲ್ ಮ್ಯಾನೇಜರ್,

ಮೈಸೂರು ಇನ್ಷೂರೆನ್ಸ್ ಕಂಪೆನಿ, ಲಿಮಿಟೆಡ್,

ಶ್ರೀ ನರಸಿಂಹರಾಜಾ ರೋಡ್, ಬೆಂಗಳೂರು ಸಿಟಿ.

ಹಿಂದೂಗಳು ಕ್ರೈಸ್ತರಾಗುವುದು

ದಿನೇ ದಿನೇ ಸಂಖ್ಯೆ ಹೆಚ್ಚುತ್ತಿದೆ
ಕ್ರೈಸ್ತ ಪಾದ್ರಿಗಳ ಪ್ರಯತ್ನದ ಫಲ.

[illegible]

ಯೆಹೂದ್ಯರ ಮೇಲೆ ಧಾಳಿ

೧೦೦ ಕೋಟಿ ಮಾರ್ಕುಗಳ ಜುಲ್ಮಾನೆ

[illegible]

ಇಂಗ್ಲೆಂಡಿನಲ್ಲಿ ಮದುವೆ ಮಂದಿಗೆ ಹಣ

[illegible]

[illegible]

ರೈತರ ಅಶ್ಯೂರೆನ್ಸ್ ಬ್ಯಾಂಕ್ ಲಿಮಿಟೆಡ್,

ಕೆಂಪೇಗೌಡನ ರಸ್ತೆ, ಬೆಂಗಳೂರು ಸಿಟಿ.

[illegible]

ಮೊತ್ತದ ಸಂಸ್ಥೆಯ ಮೂಲ ಬಂಡವಾಳ

೪,೦೦,೦೦೦ ರೂಪಾಯಿಗಳು

[illegible]

ಮೆಸರ್ಸ್ ಫ್ರೆಂಡ್ಸ್ ಯೂನಿಯನ್. ಲಿಮಿಟೆಡ್

[illegible]

ರೈತರ ಅಶ್ಯೂರೆನ್ಸ್ ಬ್ಯಾಂಕ್ ಲಿಮಿಟೆಡ್,

ಕೆಂಪೇಗೌಡನ ರಸ್ತೆ, ಬೆಂಗಳೂರು ಸಿಟಿ

ಜೀವಾಮೃತ

[illegible]

[illegible]

: ವಾರ ಭವಿಷ್ಯ :

[illegible]

[illegible] 21—11—38 ರಿಂದ 27—11—38 ರವರೆಗೆ

ಮೇಷ ರಾಶಿ

[illegible]

ವೃಷಭ ರಾಶಿ

[illegible]

ಮಿಥುನ ರಾಶಿ

[illegible]

ಕರ್ಕ ರಾಶಿ

[illegible]

ಸಿಂಹ ರಾಶಿ

[illegible]

ಕನ್ಯಾ ರಾಶಿ

[illegible]

ತುಲಾ ರಾಶಿ

[illegible]

ವೃಶ್ಚಿಕ ರಾಶಿ

[illegible]

ಧನೂ ರಾಶಿ

[illegible]

ಮಕರ ರಾಶಿ

[illegible]

ಕುಂಭ ರಾಶಿ

[illegible]

ಮೀನ ರಾಶಿ

[illegible]

ಟಿ. ಸಿ. ನಟರಾಜ್ ಔಷಧಾಲಯ

[illegible]

ಅಮೃತಾಂಜನ

ಶೀಘ್ರವಾಗಿ ಗುಣಪಡಿಸುತ್ತದೆ.

ಹುಳುಕಡ್ಡಿ ಮದ್ದು

[illegible]

ಅಮೃತಾಂಜನ್ ಡಿಪೋ

[illegible]

ಚಿತ್ರಶಾಲಾಸ್ಪರ್ಧೆ

ಒಟ್ಟು ಬಹುಮಾನ ರೂ. ೩೦೦ ಪ್ರಥಮ ಬಹುಮಾನ ರೂ. ೧೫೦ ಇತರ ಬಹುಮಾನಗಳು ರೂ. ೧೫೦

ಸೂಚನೆ:— [illegible] 1938 ನೇ [illegible]

[illegible]

ಅ	ಮ	ಜ	■			■		ಮ	ತ
		■		ತಿ	ವಂ		■		ಪ
ತ್ಯ	■	■	ಮ			ಪ	■	■	
■	ಆ	ಪಾ	■	ಮ	ಗ	■	ಸ	ತೇ	■
ಸ			ರ	■	■	ಪ			ತಿ
ಧಿ			ರ	■	■	ಠ			ನ್ಯ
■	ದಿ	ರು	■	ಅ		■	ದ	ಧ	■
	■	■	ಪ		ಮ		■	■	
ತ್ರಿ		■		ಮ		ದ	■		ಯ
ರು	ಛ		■		ದ	■		ಲ	ವ್ರ

ಚಿತ್ರಶಾಲಾ ಸ್ಪರ್ಧೆ ನಂ [illegible]

ಹೆಸರು ....

ಪೋಸ್ಟಲ್ ಆರ್ಡರು ನಂಬರ್ ....

ಸಹಿ ....

ವಿಳಾಸ ....

[illegible] ಡಿಸೆಂಬರು 3 ನೇ ತಾರೀಖು [illegible]

ಅ	ಮ	ಜ	■			■		ಮ	ತ
		■		ತಿ	ವಂ		■		ಪ
ತ್ಯ	■	■	ಮ			ಪ	■	■	
■	ಆ	ಪಾ	■	ಮ	ಗ	■	ಸ	ತೇ	■
ಸ			ರ	■	■	ಪ			ತಿ
ಧಿ			ರ	■	■	ಠ			ನ್ಯ
■	ದಿ	ರು	■	ಅ		■	ದ	ಧ	■
	■	■	ಪ		ಮ		■	■	
ತ್ರಿ		■		ಮ		ದ	■		ಯ
ರು	ಛ		■		ದ	■		ಲ	ವ್ರ

ಪ್ರಕಟಣೆ

1939ನೇ ಸಾಲಿನ [illegible] 1938 ನೇ [illegible] 11 [illegible] 1939 ನ [illegible] VI ನೇ ಭಾಗ 1931 ರಿಂದ 1936 ರ [illegible]

ಜೆ. ಎಫ್. [illegible],

[illegible]

ANANDA SODA FACTORY

Best Aerated Water Suppliers. Complete Requisites Aerated Water Manufacturers Available

[illegible]

ಶ್ರೀ ಜಗನ್ನಾಥ ಪಂಡಿತರಾಯ ಚರಿತ್ರೆ ಮತ್ತು ಮಿಥ್ಯಾಜಿನಾದ ವಿಧ್ವಂಸ

ಈ ಗ್ರಂಥ [illegible] ಶ್ರೀ ಜಗನ್ನಾಥ [illegible]

[illegible]

[illegible] (17 ನೇಯ [illegible])

[illegible]

ಈ ವಾರದ ಕಥೆ

: ಮಂಜುಳಾ :

ಲೇಖಕ :— ವಾಲ್ಮೀಕಿ ಸತ್ಯಸಂಧ, ಶಿವಮೊಗ್ಗ.

[illegible]

ಆ ಕಾ ಶ ವಾ ಣಿ

ಮೈಸೂರು (೭೦.೫ ಮೀಟರುಗಳು)

(ಸಾಯಂಕಾಲ ಆರು ಗಂಟೆಯಿಂದ)

ಸೋಮವಾರ—ಕರ್ನಾಟಕ ಗಾನ, ಕೋಲ್ಟ ಸಂಗೀತ, ಸಮಾಜ ಶಾಸ್ತ್ರ, ಶ್ರಿ ಎಂ. ಎ. ವೆಂಕಟರಾಯರ ಭಾಷಣ. ಮಂ ಗಳವಾರ—ಚಲನಚಿತ್ರ ವಿಚಾರ, ಕರ್ನಾ ಟಕ ಗಾನ, ಕನ್ನಡ ಸಾಹಿತ್ಯ ಪರಿಷತ್. ಬುಧವಾರ—ವಿನೋದ ವಿಚಾರ [illegible] [illegible] ನಾಟಕ "[illegible]" [illegible] ಭಾಷಣ, [illegible] ಸಂಗೀತ. [illegible] ಸಂಗೀತ, [illegible] ಗಾನ, [illegible]

ಬೆಂಗಳೂರು (೩೧೦ ಮೀಟರುಗಳು)

ಸೋಮವಾರ—[illegible] ಸಂಗೀತ [illegible] ಕರ್ನಾಟಕ ವಾದ್ಯ ಸಂಗೀತ [illegible] (ನೋಲಿನಿಂದಲೇ) ಗುರುವಾರ—[illegible] ಸಂಗೀತ [illegible] ಶುಕ್ರವಾರ—[illegible] [illegible] (ನೋಲಿನಿಂದಲೇ)

ವರ್ತಮಾನ ಸಂಗ್ರಹ

[illegible] ಜೀವದಾನ

[illegible]

ಡಾ|| ಹರ್ಡೀಕರರವರು

ಹಿಂದೂಸ್ಥಾನಿ ಸೇವಾದಳದ ನಾಯಕರಾದ ಡಾ|| ಹರ್ಡೀಕರರು [illegible]

ಮೈಸೂರು ಮತ್ತು ಫೆಡರೇಷನ್

[illegible]

ರಾಷ್ಟ್ರಪತಿಯ ಭಾವಚಿತ್ರ

[illegible]

[illegible]

[illegible]

ಪಿ. ಮಹದೇವಯ್ಯನವರು

[illegible]

ಧನ್ವಂತರಿ ಜಯಂತಿ

[illegible]

ಮೈಸೂರು ಬ್ಯಾಂಕ್ ರಜತೋತ್ಸವ

[illegible]

[illegible]

[illegible]

ಜಯಪ್ರಕಾಶ ನಾರಾಯಣರು

[illegible]

ದೇಶೀ ಸಂಸ್ಥಾನಗಳ ಭವಿಷ್ಯ

ಜವಹರಲಾಲ್ ಮತ್ತು ಶ್ರೀನಿವಾಸಶಾಸ್ತ್ರಿಗಳ ಅಭಿಪ್ರಾಯ

[illegible]

[illegible]

[illegible]

[illegible]

ಆರೋಗ್ಯವೇ ಭಾಗ್ಯ

[illegible]

ಬಾಲಭಾಸ್ಕರ

[illegible]

ಈ ವಾರದ ಕಥೆ

: ಮಂಜು :

ಲೇಖಕ:— ವಾಲ್ಮೀಕಿ ಸತ್ಯಸಂಧ

ವಸಂತ ಋತುವಿನ ಸಂಧ್ಯಾಕಾಲ. ಸೂರ್ಯನು ಅಸ್ತಮಯವಾಗುವ ಸಮಯ. ಪಶ್ಚಿಮ ದಿಕ್ಕು ರಕ್ತವರ್ಣದಿಂದ ಕೂಡಿದೆ. ಬೆಳದಿಂಗಳಿಂದಲೂ, ಪುಷ್ಪಗಳಿಂದಲೂ, [illegible]

ಸಾಧ್ವಿ

೨೮—೧೧—೩೮ ನೇ ಸೋಮವಾರ

ಕಾಂಗ್ರೆಸ್ಸು ಸಂಸ್ಥಾನಗಳೂ

ದೇಶೀಯ ಸಂಸ್ಥಾನಗಳ ಜನರ ವಿಷಯದಲ್ಲಿ ಕಾಂಗ್ರೆಸ್ಸು ಹಸ್ತಕ್ಷೇಪ ಮಾಡಬಾರದೆನ್ನುವ ನೀತಿಯನ್ನು ಅನುಸರಿಸುತ್ತಿತ್ತು. ಇಂದಿನ ಕಾಂಗ್ರೆಸ್ಸಿನ ನೀತಿಯು ಬೇರೆಯಾಗಿದೆ. ಸಂಸ್ಥಾನದ ಕಾಂಗ್ರೆಸ್ಸಿನ ಶಾಖೆಗಳ ರೀತಿಯೇ ಇದೆ. ಇದಕ್ಕೆ ಸಾಕ್ಷಿಯಾಗಿ ಸ್ವದೇಶೀಯರ ಕಾಂಗ್ರೆಸ್ಸಿನ ಪ್ರಧಾನ ನಾಯಕರೆಲ್ಲರೂ ಒಂದು, ಒಂದಲ್ಲ, ಒಂದು ಸಂಸ್ಥಾನದ ಜನರಿಗೆ ಜೊತೆಗಾರರಾಗಿದ್ದಾರೆ. ಸರ್ದಾರ್ ವಲ್ಲಭಾಯಿ ಪಟೇಲರು ರಾಜಕೋಟೆಯ ಸತ್ಯಾಗ್ರಹಕ್ಕೆ ಮಾರ್ಗದರ್ಶಕರಾಗಿದ್ದಾರೆ. ತಮ್ಮ ಸಂಪೂರ್ಣ ಗಮನವನ್ನು ಅದಕ್ಕೆ ಕೊಟ್ಟಿದ್ದಾರೆ. ಮಹಾತ್ಮಾ ಗಾಂಧಿಯವರು ಹುಟ್ಟಿದ ಸ್ಥಳವಾದ ರಾಜಕೋಟೆಯಲ್ಲಿಯೋ ಪ್ರಜಾ ಸ್ವಾತಂತ್ರ್ಯವೂ ಜವಾಬ್ದಾರಿ ಸರ್ಕಾರವೂ ಸ್ಥಾಪಿತವಾಗುವುದರಿಂದ ಉಳಿದ ಸಂಸ್ಥಾನಗಳಲ್ಲಿ ಅದು ಹೇಗೆ ಎಂದು ಅವರು ಪ್ರಶ್ನಿಸುತ್ತಾರೆ. ಬಾರ್ಡೋಲಿಯನ್ನು ಬ್ರಿಟಿಷ್ ಇಂಡಿಯಾದ ಸತ್ಯಾಗ್ರಹದಲ್ಲಿ ಹೇಗೆ ರಂಗಭೂಮಿಯನ್ನಾಗಿ ಮಾಡಿದರೋ ಹಾಗೆಯೇ ರಾಜಕೋಟೆಯನ್ನು ಸಂಸ್ಥಾನಗಳ ಸಮಸ್ಯೆಯ ಪರಿಹಾರಕ್ಕೆ ಮಾದರಿಯನ್ನಾಗಿ ಮಾಡಲು ದೃಢಸಂಕಲ್ಪದಿಂದಿದ್ದಾರೆ. ಇಷ್ಟರಲ್ಲಿಯೇ ಇಂದು ಎಲ್ಲರ ಗಮನವೂ ರಾಜಕೋಟೆ ಕಡೆಗಿದೆ.

ಆಚಾರ್ಯ ಕೃಪಲಾನಿ ಜಮ್ನಾಲಾಲ್ ಬಜಾಜ್ ಜಯಪುರ ಸಂಸ್ಥಾನಗಳಿಗೆ ಕಾರ್ಯವನ್ನು ನಡೆಸುತ್ತಿದ್ದಾರೆ. ಹರಿಕೃಷ್ಣ ಮೆಹತಾಬರು ಒರಿಸ್ಸಾ ಸಂಸ್ಥಾನಗಳಿಗೆ ನಾಯಕರಾಗಿದ್ದಾರೆ. ಗಂಗಾಧರರಾವ್ ದೇಶಪಾಂಡೆಯವರು ಕರ್ನಾಟಕ ಸಂಸ್ಥಾನಗಳ ನಾಯಕತ್ವ ವಹಿಸುತ್ತಿದ್ದಾರೆ. ಡಾ|| ಪಟ್ಟಾಭಿ ಸೀತಾರಾಮಯ್ಯನವರು ಸಂಸ್ಥಾನಗಳ ಸಮ್ಮೇಳನಕ್ಕೆ ಅಧ್ಯಕ್ಷರಾಗಿದ್ದಾರೆ. ಪಂಡಿತ ಜವಹರಲಾಲರು ಯೂರೋಪಿನಿಂದ ಹಿಂತಿರುಗಿ ಬಂದ ಕೂಡಲೇ ಸಂಸ್ಥಾನಗಳಿಗೆ ಸಂಪೂರ್ಣ ಬೆಂಬಲವನ್ನು ಕೊಡುತ್ತಿದ್ದಾರೆ. ಹೀಗೆ ಕಾಂಗ್ರೆಸ್ಸಿನ ನೈತಿಕ ಬೆಂಬಲವು ಸಂಸ್ಥಾನಗಳಿಗೆ ಪರಿಪೂರ್ಣವಾಗಿದೆ. ಆದ್ದರಿಂದ ಕಾಂಗ್ರೆಸ್ಸು ಸಹ ಸಂಸ್ಥಾನ ಪ್ರಶ್ನೆಯಲ್ಲಿ ಸಮ್ಮಿಳಿತವಾಗುತ್ತದೆ. ಶ್ರೀ ಸುಭಾಸ ಚಂದ್ರಬೋಸರು ಸ್ವಾತಂತ್ರ್ಯವನ್ನು ತಮ್ಮ ಪರಮೋದ್ದೇಶವೆಂದು ತಿಳಿದಿರುವರು. ಅನಂತರ ಅಖಿಲ ಭಾರತೀಯ ಸಂಸ್ಥಾನಗಳೊಡನೆ ಒಟ್ಟು ಸೇರಿ ಕಾಂಗ್ರೆಸ್ಸಿನ ನೇತೃತ್ವದಲ್ಲಿ ಸಂಪೂರ್ಣ ಸ್ವಾತಂತ್ರ್ಯ ಪ್ರಾಪ್ತವಾಗುವ ಕಾಲವು ಬರುವುದು. ಪ್ರಜಾ ಸಂಸ್ಥಾನದ ಅಂಶವನ್ನು ಗಮನಿಸಿ ಅಧಿಕಾರಿಗಳು ಈಗಿನಿಂದಲೇ ಈ ಪರಿಸ್ಥಿತಿಗೆ ಅನುಸಾರವಾಗಿ ವರ್ತಿಸುವುದು ಯುಕ್ತವಾಗಿದೆ.

ವಿದ್ಯುಚ್ಛಕ್ತಿ ದರಗಳು

ವಿದ್ಯುಚ್ಛಕ್ತಿಯ ದರಗಳನ್ನು ಕಡಿಮೆ ಮಾಡಬೇಕೆಂದು ಎಲ್ಲೆಲ್ಲಿಯೂ ಪ್ರಯತ್ನಗಳಾಗುತ್ತಿವೆ. ಬೆಂಗಳೂರು ಪೌರಸಭೆಯವರು ಇದಕ್ಕಾಗಿ ಬಹಳ ಶ್ರಮವಹಿಸುತ್ತಿದ್ದಾರೆ. ಊರುಗಳಲ್ಲೆಲ್ಲಾ ವಿದ್ಯುಚ್ಛಕ್ತಿಯನ್ನು ಸ್ಥಾಪಿಸಬೇಕೆಂದು ಇತರ ಕಡೆಗಳಲ್ಲೂ ಪ್ರಯತ್ನಿಸಿದ್ದಾರೆ. ಹಲವು ಖಾಸಗಿ ಕಂಪೆನಿಗಳು ಅದಕ್ಕಾಗಿ ಅರ್ಜಿ ಕಳುಹಿಸಿವೆ. ಕುಂಭಕೋಣದಲ್ಲಿ ಪೌರಸಭೆಯವರು ಇದೇ ಉದ್ದೇಶವನ್ನಿಟ್ಟಿದ್ದಾರೆ. ಒಂದೂವರೆಆಣೆಗೆ ವಿದ್ಯುಚ್ಛಕ್ತಿಯನ್ನು ಕೊಡಬೇಕೆಂಬುದೇ ಅವರ ಉದ್ದೇಶ. ಮದರಾಸ್ ಕಾರ್ಪೊರೇಷನ್ನಿನವರು ಒಂದಾಣೆಗೆ ಕೊಡಬೇಕೆಂದು ಅಭಿಪ್ರಾಯಪಟ್ಟಿದ್ದಾರೆ.

ಮೇಲ್ಕಂಡ ಸಂಸ್ಥೆಗಳೆಲ್ಲಾ ವಿದ್ಯುಚ್ಛಕ್ತಿಯನ್ನು ಎಣ್ಣೆಯ ಯಂತ್ರಗಳ ಮೂಲಕ ಕೃತಕವಾಗಿ ತಯಾರಿಸಬೇಕಾಗಿದೆ. ನಮ್ಮ ಸಂಸ್ಥಾನದಲ್ಲಿಯಾದರೋ ಕಾವೇರಿ ಜಲಪಾತದ ಪ್ರಸಾದದಿಂದ ಸ್ವಾಭಾವಿಕವಾದ ವಿದ್ಯುಚ್ಛಕ್ತಿಯು ಸುಲಭವಾಗಿ ದೊರೆಯುತ್ತಿದೆ.

ನಮ್ಮ ಸಂಸ್ಥಾನಕ್ಕೆಲ್ಲಾ ಆಗುವಷ್ಟು ಶಕ್ತಿಯು ನಮಗೆ ದೈವದತ್ತವಾಗಿ ಲಭಿಸಿದೆ. ಇದನ್ನು ತಯಾರಿಸಲು ಒಂದು ಯೂನಿಟ್ಟಿಗೆ ಒಂದು ಕಾಸಿಗಿಂತಲೂ ಕಡಿಮೆಯಾಗಿ ವೆಚ್ಚವಾಗುವುದೆಂದು ಇಲಾಖೆಯ ವರದಿಯಿಂದಲೇ ಗೊತ್ತಾಗುತ್ತದೆ. ಹೀಗಿದ್ದರೂ ಜನರಿಗೆ ಒಂದು ಯೂನಿಟ್ಟಿಗೆ ನಾಲ್ಕಾಣೆಯಂತೆ ಹಾಕುತ್ತಿದ್ದಾರೆ. ಇದು ದೊಡ್ಡ ಅನ್ಯಾಯ. ನಮ್ಮ ಪೌರ ಸಭೆಗಳೂ ಜನರೇ ಸಂಸ್ಥೆಗಳೂ ಈ ವಿಷಯವನ್ನು ವಿಚಾರಿಸಿ ಕಡೆ ದರ ಕಡಿಮೆ ಮಾಡಬೇಕೆಂದು ಪ್ರಯತ್ನಿಸಬೇಕೆಂದು ನಾವು ಹಾರೈಸುತ್ತೇವೆ.

ಹೈದರಾಬಾದ್ ಮಂತ್ರಿಗಳ ರಾಜೀನಾಮೆ

ಹೈದರಾಬಾದ್ ಮಂತ್ರಿಮಂಡಲದಲ್ಲಿ ಒಬ್ಬರೇ ಒಬ್ಬರು ಹಿಂದೂ ಮಂತ್ರಿಗಳಿದ್ದಾರೆ. ಅಲ್ಲಿ ನಡೆಯುತ್ತಿರುವ ಚಳುವಳಿ ಕೆಯು ಅವರಿಗೆ ಸಂತೋಷವಿಲ್ಲ. ಮುಖ್ಯವಾಗಿ ಹಿಂದೂ ಜನರ ಮೇಲೆ ನಡೆಸುತ್ತಿರುವ ದಬ್ಬಾಳಿಕೆಯನ್ನು ಅವರು ಸಹಿಸಲಿಲ್ಲ. ಆದ್ದರಿಂದ ತಮ್ಮ ಕೆಲಸಕ್ಕೆ ರಾಜೀನಾಮೆ ಕೊಟ್ಟಿರುವರೆಂದು ವರದಿಯಾಗಿದೆ. ಈ ಸುದ್ದಿಯು ನಿಜವಾಗಿದ್ದರೆ ಅಲ್ಲಿನ ಪ್ರಜೆಗಳಿಗೆ ಬಹಳ ಲಾಭವಾಗುವುದು. ಮಂತ್ರಿಗಳು ರಾಜ್ಯಾಂಗದ ಆಧಾರ ಸ್ತಂಭಗಳು. ಆಡಳಿತದವರ ನೀತಿಯ ನಿರ್ಧಾರವನ್ನು ಅವರೇ ಒಪ್ಪುವುದಿಲ್ಲವೆಂದರೆ ಸರ್ಕಾರದ ಬೇರೆ ಯಾರಿಂದ ಬಿದ್ದಂತೆಯೇ ಸರಿ. ಇತರ ಸಂಸ್ಥಾನಗಳಲ್ಲಿ ಇದ್ದ ಹಾಗೆ ಪೌರರು ರಾಜೀನಾಮೆ ಕೊಡುತ್ತಿದ್ದರು. ಮಂತ್ರಿಗಳು ರಾಜೀನಾಮೆ ಕೊಟ್ಟಿರುವುದು ಹೈದರಾಬಾದಿನಲ್ಲಿಯೇ. ದಬ್ಬಾಳಿಕೆಯ ಒಂದು ಸುಳಿವಾದ ನಿದರ್ಶನ ಬೇರೆ ಬೇಕಿಲ್ಲ.

ಮೈಸೂರಿನಲ್ಲಿ ಉಪ ಚುನಾವಣೆ

ಮೈಸೂರು ಪೌರಸಭೆಗೆ ಕಳೆದ ವರುಷ ಸ್ಥಾನ ಪಡೆದವರಾಗಿದ್ದ ಶ್ರೀ ಎಂ. ಕೆ. ಕೃಷ್ಣರಾಯರು ಸ್ವರ್ಗಸ್ಥರಾದ ಪ್ರಯುಕ್ತ ಉಪಚುನಾವಣೆ ನಡೆಯುವುದಾಗಿದೆ. ಡಿಸೆಂಬರ್ ೩ನೇ ತಾ॥ ಒಳಗೆ ಉಮೇದುವಾರರು ಅರ್ಜಿಗಳನ್ನು ಸಲ್ಲಿಸಬೇಕು. ಈ ಚುನಾವಣೆಯಲ್ಲಿ ಕಾಂಗ್ರೆಸ್ಸಿನವರು ತಮ್ಮ ಕಡೆಯ ಉಮೇದುವಾರರನ್ನು ಚುನಾಯಿಸಿ ಸ್ಥಿರಪಡಿಸಿದರೆಂದು ಕೇಳಿ ಸಂತೋಷಿಸುತ್ತೇವೆ. ಕಾಂಗ್ರೆಸ್ಸಿನ ಕಡೆಯ ಉಮೇದುವಾರರಾಗಿದ್ದ ಸುದರನು ಈ ತಿಂಗಳು ೩೦ ನೇ ತಾ॥ ಒಳಗೆ ಮೈಸೂರು ಕಾಂಗ್ರೆಸ್ ನಗರ ಸಮಿತಿಗೆ ಕಳುಹಿಸಬೇಕೆಂದು ಕೋರಲಾಗಿದೆ. ಅರ್ಜಿದಾರ ಸತ್ಯಾಗ್ರಹಿ. ಕಾಂಗ್ರೆಸ್ಸಿನ ನಿರ್ಣಯಕ್ಕೆ ಬದ್ಧರಾಗಿರುವುದಾಗಿ ಒಪ್ಪಬೇಕು. ಚುನಾಯಿತರಾಗಿದ್ದವರ ಸೇವೆಯು ಒಂದಕ್ಕೆ ಕಡಿತವಾಗುವುದು.

ನಮ್ಮ ಪೌರಸಭೆಯ ಮೊದಲಿನ ಚುನಾವಣೆಯು ಕಾಂಗ್ರೆಸ್ಸಿನ ಪರವಾಗಿ ನಡೆಯಲಿಲ್ಲ. ಆದ್ದರಿಂದ ಸಭೆಯಲ್ಲಿ ಕಾಂಗ್ರೆಸ್ ಪ್ರತಿನಿಧಿಗಳು ಬಹುಸಂಖ್ಯೆಯಲ್ಲಿ ಇಲ್ಲದೆ ಈಗ ಇರುವವರಲ್ಲಿ ಕೆಲವರು ಕಾಂಗ್ರೆಸ್ಸಿನ ಶಿಸ್ತನ್ನು ಸಂಪೂರ್ಣವಾಗಿ ಪಾಲಿಸುತ್ತಿಲ್ಲ. ಪೌರಸಭೆಯ ಕಾಂಗ್ರೆಸ್ ಪಕ್ಷವು ಸರಿಯಾಗಿ ರೂಪುಗೊಂಡಿಲ್ಲ. ಆದ್ದರಿಂದ ಪೌರಸಭೆಯಲ್ಲಿ ಪ್ರಜೆಗಳಿಗೆ ಅನುಕೂಲವಾದ ಅನೇಕ ಪ್ರಯೋಜನಗಳು ಆಗುತ್ತಿಲ್ಲ. ಇವುಗಳನ್ನೆಲ್ಲಾ ಸ್ಪಷ್ಟಗೊಳಿಸಲು ಚುನಾವಣೆಯು ಕಾಲವು ಒಂದು ಅನುಕೂಲ. ಇವನ್ನು ನಮ್ಮ ಕಾಂಗ್ರೆಸ್ಸಿನವರು ಉಪಯೋಗಿಸಿಕೊಂಡು ಇನ್ನು ಮುಂದೆ ಮೈಸೂರು ಪೌರ ಸಭೆಯಲ್ಲಿ ಕಾಂಗ್ರೆಸ್ಸಿನ ಪ್ರಭಾವಗಳು ಪ್ರವರ್ಧಮಾನವಾಗುವಂತೆ ಮಾಡುವರೆಂದು ನಂಬಿದ್ದೇವೆ. ಮತದಾರ ಜನರು ಕಾಂಗ್ರೆಸ್ಸಿನವರ ಪರವಾಗಿ ತಮ್ಮ ಬೆಂಬಲವನ್ನು ಕೊಡಬೇಕೆಂದು ಕೋರುತ್ತೇವೆ.

ಚೆಂಬರ್ ಮಹಾರಾಜರು

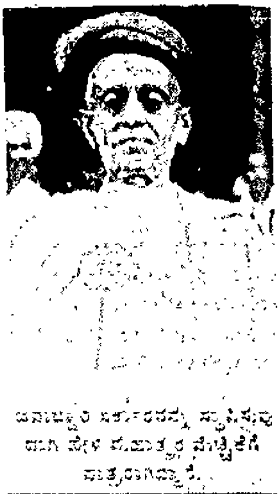

ಜನಾಂಗವೊಂದರ ಸರ್ಕಾರವನ್ನು ಸ್ಥಾಪಿಸುವುದಾಗಿ ಹೇಳಿ ಮಹಾತ್ಮರ ಮೆಚ್ಚಿಕೆಗೆ ಪಾತ್ರರಾಗಿದ್ದಾರೆ.

ಅನವಶ್ಯಕ ಉದ್ರೇಕ

ಮೊನ್ನೆ ನಿಜ ವಿದ್ಯಾರ್ಥಿ ಸಮಿತಿಯವರು ಪರಿಷತ್ತನ್ನು ನಡೆಸಲು ಹೊರಟಾಗ, ಸಭೆ ನಡೆಸಬಾರದೆಂದು ಪೋಲೀಸರು ನಿಷೇಧಿಸಿದರು. ಆ ಸಂದರ್ಭದಲ್ಲಿ ಸಂಸ್ಥಾನದ ಹಲವು ಭಾಗಗಳಲ್ಲಿ ಬಹಳ ಸ್ಥಳದ ವಿದ್ಯಾಸಂಸ್ಥೆಗಳಲ್ಲಿ ವಿದ್ಯಾರ್ಥಿಗಳು ಕಾರ್ಯಕ್ರಮಗಳು ನಡೆದವು. ಈ ಮಧ್ಯೆ ಕೆಲವು ಕಾಲೇಜುಗಳ ಪ್ರಿನ್ಸಿಪಾಲರುಗಳು ಹೊರಡಿಸಿದ ಪ್ರಕಟನೆಗಳು ವಿಸ್ಮಯಕರವಾದವು. ಆ ಸಮಾರಂಭದಲ್ಲಿ ವಿದ್ಯಾರ್ಥಿಗಳು ಯಾವ ಪಾತ್ರವನ್ನೂ ತೆಗೆದುಕೊಳ್ಳಕೂಡದೆಂದು ಹಾಗೆ ತೆಗೆದುಕೊಂಡರೆ ಅವರಿಗೆ ತಕ್ಕ ಶಿಕ್ಷೆಯನ್ನು ಮಾಡಲಾಗುವುದೆಂದೂ ಸೂಚಿಸಲಾಗಿತ್ತು. ವಿಶ್ವವಿದ್ಯಾಲಯದ ಅಧಿಕಾರಿಗಳ ಅಪ್ಪಣೆ ಮೇರೆಗೆ ಈ ಪ್ರಕಟನೆಯನ್ನು ಹೊರಡಿಸಲಾಯಿತೋ ತಿಳಿಯದು. ವೈಸ್ ಛಾನ್ಸಲರ್ ಅವರು ಈ ವಿಷಯದಲ್ಲಿ ಕಾಲೇಜುಗಳಿಗೆ ಹೇಗಿದ್ದರೂ [illegible] ಮೈಸೂರು ಕಾಲೇಜುಗಳಲ್ಲಿ ತಿಳಿಸಿದಂತೆ ಕಾಲೇಜುಗಳ ಸ್ಥಿತಿ ಬರುತ್ತದೆಯೇ ಏನು?

ಮೈಸೂರು ಪೌರಸಭೆ

ಮೊನ್ನೆ ದಿನ ಮೈಸೂರು ಪೌರಸಭೆಯ ಮೀಟಿಂಗು ನಡೆಯಿತು. ನಾನಾ ವಿಷಯಗಳ ಕಾರ್ಯಕ್ರಮಗಳಿದ್ದವು. ಸ್ವದೇಶೀ ಕಟ್ಟಡಗಳ ವಿಷಯವಾಗಿ ಒಂದು ಪ್ರಶ್ನೆ ಹಾಕಲ್ಪಟ್ಟಿತ್ತು. ಬೆಂಗಳೂರಿನ ಒಂದು ನಿರ್ಣಯದಲ್ಲಿ ಪ್ರೆಸಿಡೆಂಟ್ ಪಾಸು ಮಾಡಿದ್ದು ಶಿಲ್ಪ ಪೌರಸಭೆಯವರ ಮನಸ್ಸಿಗೆ ಬರಲಾಗಿದೆಯೋ ಒಂದು ವಿಷಯದಲ್ಲಿ ಅಧ್ಯಕ್ಷರು ಆ ನಿರ್ಧಾರ ತಮ್ಮನ್ನು ಬಿಟ್ಟಿದ್ದೆಂದು ಅಭಿಪ್ರಾಯಪಟ್ಟರು. ಆದ್ದರಿಂದ ತಮ್ಮ ಮೇಲಿನ ಪ್ರಾಸಿಕ್ಯೂಷನ್ನುಗಳು ತಪ್ಪುವಂತಿಲ್ಲ. ಪ್ರತಿನಿಧಿಗಳು ಬೇರೆ ಪರಿಹಾರೋಪಾಯಗಳನ್ನು ನೋಡಬೇಕು.

ಸಂಸ್ಥಾನಗಳ ಪ್ರಜಾ ಪರಿಷತ್ತು

ದೇಶೀಯ ಸಂಸ್ಥಾನಗಳ ಪ್ರಜಾಪರಿಷತ್ತಿನ ಕಾರ್ಯನಿರ್ವಾಹಕ ಮಂಡಲಿಯು ಡಾ। ಪಟ್ಟಾಭಿ ಸೀತಾರಾಮಯ್ಯನವರ ಅಧ್ಯಕ್ಷತೆಯಲ್ಲಿ ಬೊಂಬಾಯಿಯಲ್ಲಿ ಸೇರಿತ್ತು. ಆ ಕೆಳಗೆ ಕಂಡ ಠರಾವು ಮಂಜೂರಾಯಿತು:—

ದೇಶದಲ್ಲೆಲ್ಲಾ ಉಂಟಾಗಿರುವ ನವಜಾಗೃತಿಯನ್ನು ರಾಜರುಗಳು ಮನಗಂಡು ತಮ್ಮ ತಮ್ಮ ಸಂಸ್ಥಾನಗಳೊಳಗೆ ಜವಾಬ್ದಾರಿ ಸರ್ಕಾರವನ್ನು ಸ್ಥಾಪಿಸುವುದು ಅವರಿಗೂ ಪ್ರಜೆಗಳಿಗೂ ಹಿತಕರವಾಗಿದೆ.

ಜವಾಬ್ದಾರಿ ಸರ್ಕಾರದ ಚಳುವಳಿಗಳನ್ನು ಬುಡಮೇಲು ಮಾಡುವ ಪ್ರಯತ್ನಗಳಿಂದೂ [illegible] ಗಲಭೆಗಳಿಂದೂ [illegible] ತುಳಿಯುವ ನೀತಿಯನ್ನು ಈ ಸಭೆಯು ತೀವ್ರವಾಗಿ ಖಂಡಿಸುತ್ತದೆ.

ರಾಜ್‌ಕೋಟದ ಚಳುವಳಿಯು ಹಿಂದೂ ರಾಜರ ಮೇಲೆ ಅಲ್ಲಿನ ಮುಸಲ್ಮಾನರು ಎಬ್ಬಿಸಿದ ಧಾಳಿಯೆಂಬುದಾಗಿಯೂ, ಹೈದರಾಬಾದಿನ ಚಳುವಳಿಯು ಅಲ್ಲಿನ ಹಿಂದುಗಳು ಮುಸಲ್ಮಾನ ರಾಜರ ಮೇಲೂ, ತಿರುವಾಂಕೂರು ಚಳುವಳಿಯು ಅಲ್ಲಿನ ಕ್ರೈಸ್ತರು ಹಿಂದೂ ರಾಜರ ಮೇಲೆ ಎಬ್ಬಿಸಿದ ಗಲಭೆಯೆಂದು, [illegible] ಸಂಸ್ಥಾನಗಳ ದಿವಾನರುಗಳೂ ಕಲ್ಪಿಸಿರುವ ಅಭಿಪ್ರಾಯಗಳನ್ನು ಈ ಸಭೆಯು [illegible] ನಿರಾಕರಿಸುತ್ತದೆ.

ಉಪನ್ಯಾಸಗಳು

ಕೊಯಮುತ್ತೂರಿನ [illegible] ಪ್ರೊಫೆಸರರಾದ ಶ್ರೀ ಎಸ್. ವಿ. ವಿಶ್ವನಾಥರವರು [illegible] ನಾಲ್ಕು ಮತ್ತು ಡಿಸೆಂಬರ್ [illegible] ನೇ [illegible] ಗಳಲ್ಲಿ ಸಾಯಂಕಾಲ ಆರೂವರೆ ಗಂಟೆಗೆ ಮೈಸೂರು ಮಹಾರಾಜರ ಕಾಲೇಜಿನಲ್ಲಿ ಕೆಳಗೆ ಕಂಡ ವಿಷಯಗಳ ಮೇಲೆ ಮೂರು [illegible] ಉಪನ್ಯಾಸಗಳನ್ನು ಮಾಡುವರು:— [illegible]

ಪೌರಸಭೆಯಲ್ಲಿ ಹೊಡೆದಾಟ

ನಾಗಪುರದ ಪೌರ ಸಭೆಯು [illegible] ನಡೆಯುತ್ತಿದ್ದಾಗ [illegible] ಹೊಡೆದಾಟವೇ ನಡೆಯಿತು. [illegible] ತಿಳಿಗೇಡಿ [illegible] ಸಭೆಯು [illegible] ನಾಗಪುರದಲ್ಲಿ [illegible] ಒಂದು ಆಶ್ಚರ್ಯಕರವೇ!

ಚೀಣಾ-ಜಪಾನ್ ಯುದ್ಧ

ಜಪಾನ್ ಸೈನಿಕರಲ್ಲಿ ಭಿನ್ನಾಭಿಪ್ರಾಯ

ಪೀಕಿಂಗಿನಲ್ಲಿ ಒಂದು ಫೆಡರಲ್ ಸರ್ಕಾರವನ್ನು ಸ್ಥಾಪಿಸುವ ಪ್ರಯತ್ನವು ಕೆಟ್ಟು ಹೋಗಿದೆ. ಈ ವಿಷಯವಾಗಿ ಜಪಾನ್ ಸೈನಿಕರಲ್ಲಿಯೇ ಭಿನ್ನಾಭಿಪ್ರಾಯಗಳಾಗಿವೆ. ಉತ್ತರ [illegible] ಮತ್ತು [illegible] ಪ್ರಾಂತದಲ್ಲಿ [illegible] ಕದನಗಳು ನಡೆಯುತ್ತಿವೆ. ಚೀಣಾ ಸೈನಿಕರು [illegible] ನದಿಯನ್ನು ದಾಟಿ [illegible] ಮಾಡಿದರು. [illegible] ಮಾಡಿದರು. ಪ್ರತಿ ದಿನವೂ [illegible] ಕಂಬಿಗಳನ್ನು ಕೀಳುತ್ತಲೇ ಇರುವರು.

ಕ್ಯಾಂಟನ್ ಸುತ್ತಲಿನ ಅನೇಕ ಪ್ರದೇಶಗಳನ್ನು ಚೀಣರು ಹಿಡಿದಿರುವುದಾಗಿ ಹೇಳುವರು. ಜಪಾನೀಯರು [illegible] ಸೈನ್ಯವನ್ನು [illegible]. [illegible] ಯುದ್ಧದ [illegible] ಜಪಾನಿನ [illegible] ನ ಮೇಲೆ ಬಿದ್ದವು. [illegible] ಎಂಬುವು ಬಹಳ ನಷ್ಟವಾಯಿತು. ಮುಸಲ್ಮಾನರು [illegible] ಪ್ರದೇಶದಲ್ಲಿ [illegible] ಅನೇಕ ಅಂಗಡಿಗಳು [illegible] ಕ್ಯಾಥೋಲಿಕ್ ಮಿಷನ್ನಿನ [illegible] ಸತ್ತರು.

ಈ ವಾರ್ತೆ [illegible] ಜಪಾನ್ [illegible] ಇಂಗ್ಲೆಂಡು ಮತ್ತು ಅಮೆರಿಕಗಳು ಅಂಗೀಕರಿಸಿಲ್ಲ.

ಕಷ್ಟದ ಬೆಳವಣಿಗೆ

ಗಿಡಮರಗಳಿಂತೆಯೇ [illegible]

ಇಂಗ್ಲೆಂಡಿನ [illegible] ಗಿಡಮರಗಳಂತೆಯೇ [illegible] ಅವು ಗಿಡಗಳಂತೆಯೇ ಅಭಿವೃದ್ಧಿ [illegible] ಇದೇ ಸಂದರ್ಭದಲ್ಲಿ [illegible] ಆ ಕಷ್ಟಗಳ [illegible] ಅವರ ಅಭಿಪ್ರಾಯ. ನಮ್ಮ ದೇಶದಲ್ಲೂ [illegible] ಮಾಡಲಾರದಲ್ಲ?

ಇಂಗ್ಲೆಂಡಿನ ನೀತಿಯ ಖಂಡನೆ

ಪಾರ್ಲಿಮೆಂಟ್ ಸದಸ್ಯರ ರಾಜೀನಾಮೆ

ಇಂಗ್ಲೆಂಡು ದೇಶದ [illegible] ವಿದೇಶಾಂಗ ನೀತಿಯು ಅಲ್ಲಿನ ಅನೇಕರಿಗೆ ಅಸಮಾಧಾನವನ್ನುಂಟುಮಾಡಿದೆ. ಅವರಲ್ಲಿ ಡಚೆಸ್ ಆಫ್ ಅಥೋಲ್ [illegible] ಅವರು [illegible] ಸಭೆಯ ಸದಸ್ಯತ್ವಕ್ಕೆ ರಾಜೀನಾಮೆ ಕೊಟ್ಟು [illegible] ಇಂಗ್ಲೆಂಡಿನ ವಿದೇಶಾಂಗ ನೀತಿಯು ಅನರ್ಥಕಾರಿಯಾದುದು, [illegible] ಅವರ ಅಭಿಪ್ರಾಯ. [illegible]

ವಿಶ್ವವಿದ್ಯಾಲಯದ ಸೆನೆಟ್

ಕಳೆದ [illegible] ಬೆಂಗಳೂರಿನಲ್ಲಿ ಮೈಸೂರು ವಿಶ್ವವಿದ್ಯಾಲಯದ ಸೆನೆಟ್ ಸಭೆಯು ನಡೆಯಿತು. [illegible] ಅನೇಕ ವಿಷಯಗಳು [illegible] ವಿಶ್ವವಿದ್ಯಾಲಯ [illegible] ವಿಶ್ವವಿದ್ಯಾಲಯದವರು [illegible] ನೇಮಿಸಬೇಕೆಂದು ಕೇಳಬಹುದು.

ಆಸ್ಪತ್ರೆಗೆ ದಾನ

ಬೆಂಗಳೂರಿನ [illegible] ರಾವ್ [illegible] ಎಂ. [illegible] ಬೆಂಗಳೂರಿನ [illegible] ಆಸ್ಪತ್ರೆಯಲ್ಲಿ [illegible]

ಲಾರ್ಡ್ ಲಿನ್‌ಲಿತ್‌ಗೋ

[illegible] ಇವರು ಜನವರಿ ತಿಂಗಳಲ್ಲಿ ಮೈಸೂರಿಗೆ ಬರುವರು.

ಕಾಂಗ್ರೆಸ್ಸಿನ ಶಾಂತಿ ಸೇನೆ

ಕಾಂಗ್ರೆಸ್ಸಿನ [illegible] ಒಂದು ಶಾಂತಿ ಸೈನ್ಯವನ್ನು [illegible] ಅಹಿಂಸೆ [illegible] ಶಾಂತಿ ಸೇನೆ [illegible]

[illegible]

[illegible]

ಮೈಸೂರು [illegible]

ಪಂಚಲಿಂಗ ದರ್ಶನ

ಯಾತ್ರಿಕರ ದುರವಸ್ಥೆ

(ನಮ್ಮ ವಿಶೇಷ ಪ್ರತಿನಿಧಿಗಳಿಂದ)

ಕಳೆದ ಸೋಮವಾರ ತಲಕಾಡಿನಲ್ಲಿ ಪಂಚಲಿಂಗದರ್ಶನ ಯಾತ್ರೆಯು ಅತ್ಯಂತ ವೈಭವದಿಂದ ನಡೆಯಿತು. [illegible]

[illegible]

ಯಳಂದೂರು ತಾಲ್ಲೂಕಿನಲ್ಲಿ ಕಾಂಗ್ರೆಸ್ ಪ್ರಚಾರ

(ನಮ್ಮ ವರದಿಗಾರರಿಂದ)

[illegible]

ಆಗರ, ಕೆಸ್ತೂರು, ಮಲಿಗಳ್ಳಿ, [illegible]

ಶ್ರೀ ಯೋಗಾನೃಸಿಂಹ ಸ್ಪರ್ಧೆ ನಂ. ೧.

ಸರಿಯಾದ ಉತ್ತರ

1 ಶಾ	ಶಿ	★	★	2 ವೀ	ರ
★	★	3 ಕ	4 ವ	★	★
5 ಗ	★	6 ರಿ	ಗ	★	7 ವಾ
8 ಯ	ತಿ	★	★	9 ಬ	ನ
★	★	10 ಶ	ಮ	★	★
11 ಕ್ರ	ರ	★	★	12 ಯೋ	ರ

ಎರಡನೇ ನಂಬರು ಸ್ಪರ್ಧೆಯನ್ನು ನೋಡಿರಿ. ಸ್ಪರ್ಧೆಯಲ್ಲಿ ಬಹುಮಾನ ಪಡೆದವರ ಹೆಸರನ್ನು ಮುಂದಿನ ವಾರ ಪ್ರಕಟಿಸಲಾಗುತ್ತೆ.

ಮ್ಯಾನೇಜರ್, ಯೋ. ನೃ. ಸ್ಪ.

'ಮೈಸೂರಿನ' ಮುನ್ನಡೆ

"ಮೈಸೂರು ಇನ್ಷ್ಯೂರೆನ್ಸ್ ಕಂಪೆನಿಯು ನಿಸ್ಸಂದೇಹವಾಗಿಯೂ ಇಂದು ಭರತಖಂಡದ ಸುಭದ್ರವಾದ ಕಂಪೆನಿಗಳಲ್ಲೊಂದಾಗಿದೆ." ... ... "ಇನ್ಷ್ಯೂರೆನ್ಸ್ ರಿವ್ಯೂ"

ವಿಮೆಯು ಎಲ್ಲೆಲ್ಲಿಯೂ ನೆಲಿಸಬೇಕೆಂಬ ಗುರಿಯಿಂದ ಸರ್ವಜನ ಸುಲಭವಾದ ನೂತನ ವಿಮಾ ಪದ್ಧತಿಗಳನ್ನು ಜಾರಿಗೆ ತರಲಾಗಿದೆ!

ನಾಟಿಯಾಕ್ಸ್ ಸಾವಕ್ಕೆ ಎರಡರಷ್ಟು ಬೋನಸ್ ಪಾಲಿಸಿ, ಟ್ರಿಪಲ್ ಬೆನಿಫಿಟ್ ಪಾಲಿಸಿ, ಮಕ್ಕಳ ಎಂಡೋಮೆಂಟ್ ಪಾಲಿಸಿ, ಸೋರ್ಟ್ ಟರ್ಮ್ ಪ್ರೊಟೆಕ್ಷನ್ ಪಾಲಿಸಿ, ಪೆನ್ಷನ್ ಪಾಲಿಸಿ, ಜಾಯಿಂಟ್, ಇತ್ಯಾದಿ.

'ಮೈಸೂರಿನ' ಸ್ವಾತಂತ್ರ್ಯವೂ ಸುಭದ್ರತೆಯೂ 'ಆದರ್ಶ ಸಂಸ್ಥಾನದ ಆದರ್ಶ ಸಂಸ್ಥೆ' ಎಂಬ ಕೀರ್ತಿಯನ್ನು ಗಳಿಸಿವೆ.

ಆದರ್ಶ ಸಂಸ್ಥಾನದ ಈ ಆದರ್ಶ ಸಂಸ್ಥೆಯ ಪಾಲಿಸಿದಾರರೂ, ಪ್ರತಿನಿಧಿಗಳೂ ಆಗಿ ಸ್ವತಂತ್ರರಾಗಿರಿ.

ಹೆಚ್ಚು ವಿವರಗಳೂ ಏಜೆನ್ಸಿಗಳೂ ಈ ವಿಳಾಸಕ್ಕೆ ಬರೆಯಿರಿ:—

ಜನರಲ್ ಮ್ಯಾನೇಜರ್,

ಮೈಸೂರು ಇನ್ಷ್ಯೂರೆನ್ಸ್ ಕಂಪೆನಿ, ಲಿಮಿಟೆಡ್.,

ಶ್ರೀ ನರಸಿಂಹರಾಜ ರೋಡ್, ಬೆಂಗಳೂರು ಸಿಟಿ.

ಕತ್ತಲೆಯ ನಾಡು

ಹೈದರಾಬಾದಿನ ಪ್ರಜೆಗಳ ದುಸ್ಥಿತಿ

(ಹೈದರಾಬಾದಿನ ಶ್ರೀ ಎಸ್. ರಾಮಾಚಾರ್ಯರ ಲೇಖನದಿಂದ)

ಇತ್ತೀಚಿನ ಅಶಾಂತಿ

ಭಾರತವರ್ಷದಲ್ಲೆಲ್ಲಾ ಹೈದ್ರಾಬಾದ್ ಸಂಸ್ಥಾನವು ಅತಿ ದೊಡ್ಡ ಸಂಸ್ಥಾನ. ಇದರ ಪ್ರಜಾಸಂಖ್ಯೆಯನ್ನು ಮತ್ತಾವ ಸಂಸ್ಥಾನವೂ ಮೀರಿಲ್ಲ. ಕಳೆದ ಸುಮಾರು ವರ್ಷಗಳಿಂದ ಇದರಲ್ಲಿ ಪ್ರಶಾಂತ ವಾತಾವರಣವಿದ್ದಿತು. ಆದರೆ ಈಗೀಗ ಇದರಲ್ಲಿ ಅಶಾಂತಿಯು ತಲೆದೋರಿದೆ. ಇದರ ಕಾರಣಗಳನ್ನು ವಿಮರ್ಶಿಸುವುದು ಯೋಗ್ಯವಾಗಿದೆ.

ಬಹಳ ಹಿಂದಿದೆ

ಹೈದ್ರಾಬಾದ್ ಸಂಸ್ಥಾನದ ಪ್ರಗತಿಯು ಮೂರನೆಯ ದೊಡ್ಡ ದಾದದೂ ಲೇಟೆಸ್ಟ್ ಎಂಬಂತೆ. ರಾಜಕೀಯ, ಸಾಮಾಜಿಕ ಮತ್ತು ವಿದ್ಯಾಭ್ಯಾಸದ ಇಲಾಖೆಗಳಲ್ಲಿ ಹೈದ್ರಾಬಾದಿನ ಸ್ಥಿತಿಯು ಇನ್ನೂ ಹೆಚ್ಚಿನ ಸುಧಾರಣೆಯ ಅವಶ್ಯಕತೆಯಲ್ಲಿದೆ. ೧೯೧೯ರಲ್ಲಿ ನೈಜಾಮರು ಒಂದು ವಿಶೇಷ ಫರ್ಮಾನ್ ಮೂಲಕ ಆಗಿನ ಎಕ್ಸಿಕ್ಯುಟಿವ್ ಕೌನ್ಸಿಲಿನ ಪ್ರೆಸಿಡೆಂಟರಾದ ಸರ್ ಅಲಿ ಇಮಾಮ್ ಅವರಿಗೆ ಪ್ರತಿನಿಧಿ ಸಭೆಯನ್ನು ಏರ್ಪಡಿಸಲು ಆಜ್ಞೆ ಮಾಡಿದರು. ಆದರೆ ಸರ್ ಅಲಿ ಇಮಾಮರು ಇವಾದ ಸ್ವಲ್ಪ ದಿನಗಳಲ್ಲಿಯೇ ಸಂಸ್ಥಾನವನ್ನು ಬಿಟ್ಟು ಹೋದುದರಿಂದ, ಸಂಸ್ಥಾನದ ಸ್ಥಿತಿಗತಿಗಳು ಇನ್ನೂ ಬಹಳ ಕಾಲದಂತೆಯೇ ಇವೆ. ರಾಜಕೀಯ ಸುಧಾರಣೆಗಳ ಮಾತೂ ಸರ್ ಅಲಿಯವರೊಡನೆ ಹೊರಟುಹೋದಂತಾಯಿತು. ಇತ್ತೀಚೆಗೆ ೧೯೩೭ನೇ ಸೆಪ್ಟಂಬರ್ ತಿಂಗಳಿನ ಸರ್ಕಾರದವರು ಇನ್ನೊಂದು ಕೋಟಿಯ ಸಮಿತಿಯನ್ನು ರಚಿಸಿದ್ದಾರೆ. ಇದರ ಕಲಸವೇನೆಂದರೆ "ಸರ್ಕಾರದೊಡನೆ ವಿವಿಧ ಜನಾಂಗದವರು, ಒಂದುಗೂಡಿ, ಪರಸ್ಪರ ಸಹಕಾರ ಮಾರ್ಗಗಳನ್ನು ಶೋಧಿಸಿ ಸರ್ಕಾರಕ್ಕೆ ವರದಿ ಮಾಡುವುದು." "ವಿವಿಧ ರೀತಿ" ಯೆಂದರೆ ಬಹುಸಂಖ್ಯಾತರಾದ ಹಿಂದೂಗಳ ಜನರೇ, ಅಲ್ಪರಾದ ಮುಸಲ್ಮಾನರೇ ಅಥವಾ ಇವರಿಗಿಂತಲೂ ಅಲ್ಪರಾದ ಜೋ ಮುಕುಂದಗಳೇ ಎಂಬುದನ್ನು ಸರ್ಕಾರದವರು ವರ್ಣಿಸಿದ್ದಾರೆ. ಅಂತಹ ಬಿಟ್ಟಿನಲ್ಲಿ ಜನಾಂಗಕ್ಕೆ ಈಗ ಬೇಕಾದುದು ಬಹುಸಂಖ್ಯಾತರ ಪ್ರಾತಿನಿಧ್ಯ. ಇದರ ಬದಲು ನಮಗೆ ಸಿಗುತ್ತಿರುವುದು ಅಲ್ಪಸಂಖ್ಯಾತರ ಪ್ರಾತಿನಿಧ್ಯದ ನೆರಳಿನಂತೆ ಸಿಗುತ್ತಲಿದೆ. ಇಂತಿದೆ ನಮ್ಮ ಸುಧಾರಣೆ.

ಸರ್ವತಂತ್ರ ಸ್ವತಂತ್ರರು

ಮೇಲೆ ಹೇಳಿದ ರಾಜಕೀಯಗಳನ್ನು—ಎಂದರೆ, ಶಾಸನಗಳನ್ನು ತಯಾರಿಸಲು ಶಿಫಾರಸು ಮಾಡುವುದು ಮಾತ್ರ, ಸಾದ್ಯವಿದ್ದುದನ್ನು ಸ್ವಲ್ಪ ವಿಮರ್ಶಿಸಬಹುದು. ಪ್ರಜಾಪ್ರತಿನಿಧಿ ಸಭೆಯೆಂಬುದು ಹೈದ್ರಾಬಾದಿನ ಜನರು ಕಂಡರಿಯದ ವಿಷಯ. ನಮ್ಮಲ್ಲಿರುವ ಎಕ್ಸಿಕ್ಯುಟಿವ್ ಕೌನ್ಸಿಲ್ ಎಂಬುದರಲ್ಲಿ ಏಳು ಮಂದಿ ಸದಸ್ಯರಿದ್ದಾರೆ. ಇವರಲ್ಲಿ ೧೧ ಜನರು ಸರ್ಕಾರಿ ಅಧಿಕಾರಿಗಳೇ. ಇನ್ನು ಆರು ಜನರು ಖಾಸಗಿ ಜನಗಳು; ಇವರಲ್ಲಿ ಇಬ್ಬರನ್ನು ಜಹಗೀರುದಾರರೂ, ಇಬ್ಬರನ್ನು ಹೈಕೋರ್ಟಿನ ವಕೀಲರುಗಳೂ, ಇಬ್ಬರನ್ನು ಸರ್ಕಾರದವರು ನಾಮಕರಣ ಮಾಡುವರು. ಇವೆಲ್ಲಕ್ಕೂ ಹೆಚ್ಚಿನದಾಗಿ ಸರ್ವತಂತ್ರ ಸ್ವತಂತ್ರರಾಗಿ ನೈಜಾಮರಿದ್ದಾರೆ. ಇದೇ ಈಗಿನ ನಮ್ಮ ರಾಜಕೀಯ.

ಈ ರಾಜಕೀಯಗಳನ್ನು ಸುಧಾರಿಸಲು ಸಮಿತಿಯು ಸೇರಿ ಕೇಳಿದಂತೆ ಸ್ವಲ್ಪ ಒಂದು ವರ್ಷವಾಗಿ ಹೋಯಿತು. ಆದರೂ ಇದುವರೆಗೆ ಸಮಿತಿಯವರು ತಮ್ಮ ಕಾರ್ಯದಲ್ಲಿ ಎಷ್ಟು ಮುಂದುವರಿದ್ದಾರೆಂಬುದು ಮಾತ್ರ ದೇವರಿಗೇ ಗೊತ್ತು; ಸರ್ ಅಲಿ ಇಮಾಮರವರು ಸುಧಾರಣೆಗಳನ್ನು ವರದಿ ಮಾಡಿದಂತೆಯೇ ಈ ಸಮಿತಿಯವರೂ ಬರೀ ಮಾತಿನಲ್ಲಿಯೇ ಮುಗಿಸುವರೇ ಎಂಬ ಸಂಶಯವು ಅನೇಕರಿಗೆ ತಲೆದೋರದೆ ಇಲ್ಲ.

ಸ್ವಾತಂತ್ರ್ಯವೇ ಇಲ್ಲ

ನಾಗರಿಕ ಸ್ವಾತಂತ್ರ್ಯವೆಂಬ ಮಾತನ್ನೇ ಹೈದ್ರಾಬಾದಿನ ಪ್ರಜೆಗಳು ಅರಿಯದೆ ಇರುವರು. ಗಸ್ತಿ (೫೩) ಎಂಬ ಹೆಸರಿನ ಕಾಯಿದೆಗನುಸಾರವಾಗಿ ನಮ್ಮಲ್ಲಿ ಬಹಿರಂಗ ಸಭೆಗಳೇ ನಡೆಯಕೂಡದು. ಇತ್ತೀಚೆಗೆ ಈ ಕಾಯಿದೆಯು ಪ್ರಬಲವಾಗಿ ಯಾವ ಕಾರ್ಯವೂ ನಡೆಯದಂತಾಗಿ ಬಹಿರಂಗ ಸಭೆಯನ್ನು ನಡೆಸಲು ಬಯಸುವರು ಅವರು ಅಧಿಕಾರಿಗಳ ಅಪ್ಪಣೆಯನ್ನು ಪಡೆಯಬೇಕು; ಈ ಅಪ್ಪಣೆಗಾಗಿ ಅವರು ಕೆಲಸಕ್ಕೆ ಹದಿನೈದು ದಿನಗಳ ಮುಂಚೆ ಅರ್ಜಿಯನ್ನು ಸಲ್ಲಿಸಬೇಕು.

ಫಾರಂ

.........ಗ್ರಾಮದಲ್ಲಿ ವಾಸವಾಗಿರುವ ....ಗ್ರಾಮದಲ್ಲಿ ಹುಟ್ಟಿದ......... ಜನಿಸಿದ.........ವರ್ಷ ವಯಸ್ಸಿನ......... ಹೆಸರುಳ್ಳ ನಾನು.........ಗ್ರಾಮದಲ್ಲಿ.........ಸ್ಥಳದಲ್ಲಿ.........ದಿನ.........ಗಂಟೆಗೆ.........ರವರ ಅಧ್ಯಕ್ಷತೆಯಲ್ಲಿ.........ವಿಷಯದ ಸಲುವಾಗಿ ಒಂದು ಬಹಿರಂಗ ಸಭೆಯನ್ನು ಏರ್ಪಡಿಸಿದ್ದೇನೆ. ಈ ಸಭೆಯ ಅಪ್ಪಣೆ ಬೇಕೆಂಬುದಾಗಿ ....

ತಾರೀಖು ಅರ್ಜಿದಾರರ ಸಹಿ

ಇದು ಕಟ್ಟು ಕಥೆಯಲ್ಲ

ಈ "ಸುಧಾರಿಸಿ"ದ ಕಾನೂನು ಎಷ್ಟು ಕಟ್ಟುನಿಟ್ಟಾಗಿ ನಡೆಯುತ್ತಿದೆ, ಬಹಿರಂಗ ಸಭೆಗಳನ್ನು ನಿಷೇಧಿಸುತ್ತಿದೆ. ಈ ಸಂಸ್ಥಾನದಲ್ಲಿ ಎಷ್ಟು ಸುಲಭಸಾಧ್ಯ ಎಂಬುದನ್ನು ತೋರಿಸಲು ಒಂದೇ ಒಂದು ದೃಷ್ಟಾಂತವನ್ನು ಕೊಡುವೆವು.

ಕೋಡಮುರು ಎಂಬುದು ಒಂದು ಜಿಲ್ಲೆಯ ಒಂದು ಹಳ್ಳಿ. ಆ ಗ್ರಾಮದಲ್ಲಿಯ ಗ್ರಾಮವಾಸಿಗಳು ರಾಜಕೀಯವೂ ಅಧಿಕಾರಿಗಳೂ ಆಗದೆ ಇದ್ದ ತಮ್ಮ ಸಾಮಾಜಿಕ ಸಂಘಟನೆಯ ವಾರ್ಷಿಕೋತ್ಸವವನ್ನು ನೆರವೇರಿಸಲು ಬಹಿರಂಗ ಸಭೆಯನ್ನು ಕರೆಸಿದರು. ಆದ್ದರಿಂದ ಅವರು ನಿಯಮಿತವಾಗಿಯೇ ತಹಸೀಲ್ದಾರರಿಗೆ ತಮ್ಮ ಪ್ರಾರ್ಥನೆಯನ್ನು ಸಲ್ಲಿಸಿದರು. ಅದಕ್ಕೆ ಬಂದ ಉತ್ತರ ಇದು—

"ನಿಮ್ಮ ಪ್ರಾರ್ಥನೆಯನ್ನು ಕಾಲ್ಗೆ ಉಪಾಯಿಗೆ ಕಳುಹಿಸಲಾಗಿದೆ. ಅವರಿಂದ ಅಪ್ಪಣೆಯು ಬಂದ ಕೂಡಲೆ ನಿಮಗೆ ತಿಳಿಸಲಾಗುವುದು. ಅದಲ್ಲದೆ ಇದಲ್ಲದೆ, ನೀವು ಈ ಕಛೇರಿಗೆ ಈ ವಿಷಯವನ್ನು ಪುನಃ ಪುನಃ ಪ್ರಸ್ತಾಪಿಸಿ ಬರೆಯಬಾರದು. ಮುಂದೆ ನೀವು ನಮಗೆ ಬರೆಯುವಾಗ ಲೇಖನಿ ಕಾಗದಕ್ಕೆ ನಡೆದು ಕೊಳ್ಳಬೇಕು. ನಮ್ಮ ಕಛೇರಿಗೆ ಕಾಗದ ಬರೆಯುವುದು ಸರಿಯಲ್ಲ; ನಮ್ಮ ಮಾತಿನ ಪ್ರಕಾರ ನಿಮ್ಮಲ್ಲಿ ಅರ್ಜಿಗಳನ್ನು ಸಲ್ಲಿಸತಕ್ಕದ್ದೇ ವಿನಹಾ ಕಾಗದಗಳನ್ನು ಬರೆಯಬಾರದು. ಆಗದೇ ನೀವು ಅದೇ ವಿಧದ ಕಾಗದದ ಬದಲು ಎರಡನೇ ಕೋರ್ಟು ಫೀಯನ್ನು ಕೊಡದೆ ಇರಬಾರದು."

ಈ ದೃಷ್ಟಾಂತದಿಂದ ಹೈದ್ರಾಬಾದಿನಲ್ಲಿ ಈ ರೀತಿಯ ಸಭೆಗಳು ನಡೆಯಲು ಸಾಧ್ಯವಾಗದ ಒಂದು ಸಂಗತಿ; ಪ್ರಪಂಚದ ಇನ್ಯಾವ ಭಾಗದಲ್ಲಿ ಇಂತಹುದು ನಡೆಯಲು ಸಾಧ್ಯವೇ ಎಂಬುದು ನಮ್ಮ ಸಂದೇಹ. ಇದೇ ನಮ್ಮ ನಾಗರಿಕ ಸ್ವಾತಂತ್ರ್ಯ.

ಆರ್ಥಿಕ ವಿಚಾರ

ಆರ್ಥಿಕ ವಿಚಾರದಲ್ಲಿ ಹೈದ್ರಾಬಾದಿನ ಜನಗಳು ಬ್ರಿಟಿಷ್ ಇಂಡಿಯಾ ಜನರಿಗಿಂತ ಕನಿಷ್ಠರಾಗಿರುವರೆಂದು ಸ್ಪಷ್ಟವಾಗಿ ವರದಿ ಮಾಡಿದ್ದಾರೆ. ಹೈದ್ರಾಬಾದಿನ ಒಟ್ಟು ಆದಾಯ ಎಂಟುಕೋಟಿ ರೂ. ಗಳು. ಇದರಲ್ಲಿ ಹೆಚ್ಚು ಭಾಗ ರೈತರ ಬಳಿ ವಸೂಲಾದ ಭೂಕಂದಾಯ. ಆದರೂ ರೈತರ ಕಷ್ಟಗಳು ಕಡಿಮೆಯಾಗಿಲ್ಲ. ನಮ್ಮಲ್ಲಿ ಸಾಲದ ಹೊರೆ ಹೆಚ್ಚಾಗಿ, ರೈತರ ಸ್ಥಿತಿಯು ಶೋಚನೀಯವಾಗಿದೆ. [illegible]

ಇದಕ್ಕೆ ಕಾರಣ ಕಂದಾಯವನ್ನು ವಸೂಲಿ ಮಾಡುವ ರೀತಿ. ಇಲ್ಲಿ ಜಮೀನ್ದಾರರಿಗೆ ಅಧಿಕಾರ ಹೆಚ್ಚು. ಜಮೀನ್ದಾರರು ರೈತರಿಂದ ಮನಬಂದಂತೆ ವಸೂಲಿ ಮಾಡುವರು. ಗ್ರಾಮಾಧಿಕಾರಿಗಳ ಜುಲುಮೆ ಹೇಳತೀರದು. ಕಂದಾಯ ವಸೂಲಿಯ ರೀತಿಯನ್ನು ಬದಲಾಯಿಸಬೇಕೆಂದು ಜನರು ಹೇಳುತ್ತಿದ್ದಾರೆ.

ಈ ಕಾರಣಗಳಿಂದ ಜನ ಸಾಮಾನ್ಯರಲ್ಲಿ ಅಸಮಾಧಾನವು ಹೆಚ್ಚಾಗಿದೆ. ಸಾಲ ಗಿರವಿಗಳ ಹೊರೆಯಿಂದ ರೈತರು "ಕಾಸು ಕಾಸಿ" ಗೆ ಕೈಚಾಚುವಂತಾಗಿದೆ.

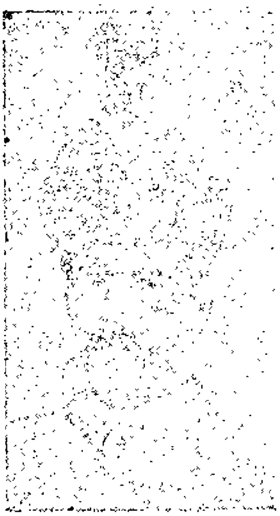

ಹೈದರಾಬಾದ್ ನೈಜಾಮರು

[illegible]

ಶ್ರೀ ... ಕೃಷ್ಣಸ್ವಾಮಿಯವರು ... ಗಳಿಗೆ ... ಹಾಡಿದ್ದಾರೆ—

ಹೆಚ್ಚು ... ದಾರರಿಗೆ ...,
... ಪ್ರಾಣ ...,
ಬಿಟ್ಟು ಹಾಡಿ ಹೊತ್ತು ...,
... ನಾವು ...

ಹಳ್ಳಿ ಜನರ ಕಷ್ಟವನ್ನು ... ಸ್ವಲ್ಪವಾದರೂ ... ಸರ್ಕಾರದವರು ... ಹೊಣೆಯನ್ನು ... ಮಾಡಿದ್ದಾರೆಯೇ?

ಭಯಂಕರ ಸ್ಥಿತಿಯಿದು

ಈ ಪ್ರಶ್ನೆಗಳಿಗೆ ನಮ್ಮ ... ಅನೇಕ ... ಇದೆ. ಆದರೆ ... ಇದರ ಕಷ್ಟ ... ಕೋಟಿ ... ಜನರು ... ಕಷ್ಟ ... ಇದರಿಂದ ... ಸರ್ಕಾರದವರು ... ಪ್ರತಿಯೊಂದು ... ನೈಜಾಮರು ... ಗಳು ... ಇದರ ... "ಆದಷ್ಟು ಬೇಗ" ... ಇದರ ... ಹೈದರಾಬಾದಿನಲ್ಲಿ ... ಇದೆ ... ಆದರೆ ... ಹೈದರಾಬಾದ್ ... ವಿಷಯ ...

ಮಹಾರಾಜರೊಡನೆ ಭೇಟಿ

ಮೈಸೂರು, [illegible] ಮುನಿಸಿಪಲ್ ಕೌನ್ಸಿಲರುಗಳ [illegible] ಶ್ರೀಮಾನ್ ಎಂ. ಸಿ. ತಮ್ಮಯ್ಯನವರು [illegible] ಮಹಾಸ್ವಾಮಿ ಶ್ರೀಮನ್ಮಹಾರಾಜರವರನ್ನು ಭೇಟಿ ಮಾಡಿದರಂತೆ. ಈ ಭೇಟಿಯಲ್ಲಿ ಶ್ರೀ ತಮ್ಮಯ್ಯನವರು ಈ ಹಿಂದೆ ನಡೆಯುತ್ತಿದ್ದ [illegible] ಪುನಃ [illegible] ಮುಂದಕ್ಕೆ [illegible] ಮಾಡಲು [illegible] ಕೊಟ್ಟರೆಂದೂ [illegible] ಮಹಾರಾಜರವರು [illegible] ತಮ್ಮಯ್ಯನವರ [illegible] ಆವಶ್ಯಕವಾದ [illegible] ತಿಳಿಯಬಂದಿದೆ.

ವಿದ್ಯಾರ್ಥಿಗಳ ವಿಹಾರ

[illegible] ಬೆಂಗಳೂರಿನಲ್ಲಿ [illegible] ಮೈಸೂರಿನಲ್ಲಿ [illegible] ಮೈಸೂರಿನಲ್ಲಿ [illegible] ನಡೆದವು. [illegible]

ಹಿಂದೀ ಕಾರ್ಯಕರ್ತರ ಸಮ್ಮೇಳನ

[illegible] ಮೈಸೂರಿನಲ್ಲಿ [illegible] ಹಿಂದೀ [illegible] ಕಾರ್ಯಕರ್ತರ ಸಮ್ಮೇಳನದಲ್ಲಿ ಶ್ರೀ [illegible] ಶ್ರೀನಿವಾಸ [illegible] ಸಮ್ಮೇಳನದ [illegible] ಈ ಸಮ್ಮೇಳನವು [illegible] ಹಿಂದೀ [illegible] ಹಿಂದೀ ಕಾರ್ಯಕರ್ತರ [illegible] ಸ್ವಾಗತ [illegible] ಹಿಂದೀ [illegible] ಶ್ರೀ [illegible] ಶ್ರೀನಿ [illegible]

ಮುನಿಸಿಪಲ್ ಚುನಾವಣೆ

ರಾಜಧಾನಿಯ [illegible] ಇಂಡಿಪೆಂಡೆಂಟ್ [illegible] [illegible]

ಸ್ಕಂದಲೀಲಾ

ಸರಸಕಲಾ ಸಮಿತಿ ನಂ. ೯.

ಬಹುಮಾನ ಪಡೆದವರು

[illegible] ಬೆಂಗಳೂರು. [illegible] ಮೈಸೂರು. [illegible] ಬೆಂಗಳೂರು [illegible]

[illegible] ಮೈಸೂರು [illegible] ಬೆಂಗಳೂರು [illegible]

ಎರಡು ತಪ್ಪಿನ [illegible]

[illegible] ಮಂಗಳೂರು [illegible] ಮೈಸೂರು [illegible] ಬೆಂಗಳೂರು [illegible] ಮೈಸೂರು [illegible]

[illegible]

ಮೈ. ಸ. ಸ.

ಭವಿಷ್ಯತ್ತಿನ ಆಸ್ತಿ

65,000 [illegible] ಕೋಟಿ [illegible] ಆಸ್ತಿ [illegible] "ನ್ಯಾಷನಲ್ಲಿನ" [illegible]

[illegible]

"ನ್ಯಾಷನಲ್" [illegible]

[illegible]

[illegible]

ನ್ಯಾಷನಲ್ ಇನ್ಷೂರೆನ್ಸ್ ಕಂಪೆನಿ, ಲಿಮಿಟೆಡ್.

(ಪ್ರಧಾನ ಕಚೇರಿ : : ಕಲ್ಕತ್ತಾ.)

ನ್ಯಾಷನಲ್ ಇನ್ಷೂರೆನ್ಸ್ ಬಿಲ್ಡಿಂಗ್ಸ್, ಎಸ್ಪ್ಲನೇಡ್, ಮದರಾಸು

ANANDA SODA FACTORY

Best Aerated Water Suppliers. Complete Requisit for Aerated Water Manufacturers Available.

ಆನಂದ ಸೋಡಾ ಫ್ಯಾಕ್ಟರಿ, [illegible] ಮೈಸೂರು.

ಮನೆಯು ಬಿರಿದಿಗೆ ಸಿಕ್ಕುತ್ತೆ

ಮೈಸೂರು [illegible] 31 ನೇ [illegible] 1-6 [illegible] 25 [illegible]

[illegible] ರೂ 3[illegible] (or NEAREST offer.)

[illegible]

[illegible] ಸೂರ್ಯನಾರಾಯಣಶೆಟ್ಟಿ,

[illegible] ಮೈಸೂರು.

ಡಿಸೆಂಬರ್ ಮಾಸ ಭವಿಷ್ಯ

ಸಾಯನ ಪದ್ಧತಿಯಂತೆ.

ಬರೆದವರು—ಜ್ಯೋತಿರ್ವಿದ್ಯಾಭೂಷಣ, ಪಂಡಿತ ಶ್ರೀ. ವೀರನಗೌಡರು ಬಿ. ಎಸ್. ಪಾಟೀಲ ಮೆಣಸಗಿ, ಭಾಗ್ಯೋದಯ ಪಂಚಾಂಗ ಕರ್ತೃ, ಗದಗ.

ಮೇಷ ರಾಶಿ

ಪ್ರಕೃತಿ ಮತ್ತು ಪ್ರಾಪಂಚಿಕ ಸುಖ [illegible] ದುಷ್ಟರಿಂದ ತ್ರಾಸಾಗುವದು, ಮಾನಸಿಕ ಸುಖ ದೊರೆಯದಿರುವದು, [illegible] ಸಹಾಯ ಮತ್ತು ವ್ಯಯಾಧಿಕ್ಯ [illegible] ಕೃಷ್ಣ [illegible] ಅನುಕೂಲಗಳಾಗಿವೆ. ಪುಣ್ಯಕ್ಷೇತ್ರ ದರ್ಶನ ಸತ್ಸಮಾಗಮ ಯೋಗವಿದೆ. [illegible]

ವೃಷಭ ರಾಶಿ

ಪ್ರಕೃತಿ ಮತ್ತು ಪ್ರಾಪಂಚಿಕ ಸುಖ, ಪರಜನರಿಂದ ಸುಖ, ಮಿತ್ರಸುಖ, ದೊರೆಯುವದು. ಕಂಪು [illegible] ವ್ಯಾಪಾರದ ಲಾಭ, ಉದ್ಯೋಗ [illegible] [illegible] ಲಾಭ ನಾನಾ ಮಾರ್ಗದಿಂದ [illegible] ವ್ಯಯ, [illegible] ಕೃಷ್ಣ [illegible] ಅನುಕೂಲ, ಲಾಭ, ಜಯ.

ಮಿಥುನ ರಾಶಿ

ಪ್ರಕೃತಿ ಮತ್ತು ಪ್ರಾಪಂಚಿಕ ಸುಖ [illegible], ನೌಕರಿ-ಧಂದೆ-ಉದ್ಯೋಗಗಳ [illegible] ಯೋಗ, [illegible] ಜಯ, ಲಾಭ ಯೋಗವಿದೆ. [illegible] ಸೌಖ್ಯ, ಸ್ವಲ್ಪ ಚಿಂತೆ, [illegible] ಸಹಾಯ ಯೋಗವಿದೆ. [illegible] ಕೃಷ್ಣ [illegible] ಅನುಕೂಲ, ಜಯ, ಲಾಭ, ಪ್ರಗತಿ.

ಕರ್ಕ ರಾಶಿ

ಪ್ರಕೃತಿ ಮತ್ತು ಪ್ರಾಪಂಚಿಕ ಸುಖ [illegible], ಸ್ತ್ರೀ ಪುತ್ರಾದಿಕರಿಗೆ ಪೀಡೆ, [illegible] ತೋರುವದು, ಸ್ವಜನರಲ್ಲಿ [illegible] ಧಾರ್ಮಿಕ ಕಾರ್ಯದಲ್ಲಿ [illegible], ಮಾನಸಿಕ ವ್ಯಥೆ, ಕಾರ್ಯಭಂಗ, [illegible] ಯೋಗವಿರುತ್ತದೆ. [illegible] ಕೃಷ್ಣ [illegible] ಅನುಕೂಲ.

ಸಿಂಹ ರಾಶಿ

ಪ್ರಕೃತಿ ಮತ್ತು ಪ್ರಾಪಂಚಿಕ ಸುಖ [illegible] ಅನುಕೂಲ, ನೌಕರಿ ಧಂದೆ ವ್ಯವಸಾಯದಲ್ಲಿ [illegible] ಸುಖ, [illegible] ಜನರಿಂದ [illegible], ಅನುಕೂಲ, ಲಾಭ, [illegible] ಕಾರಣಗಳಿಂದ ತೋರುವದು, ನೌಕರಿಯಲ್ಲಿ [illegible] ಮತ್ತು [illegible] ಕೃಷ್ಣ [illegible] ಅನುಕೂಲ ಲಾಭ, ಜಯ.

ಕನ್ಯಾ ರಾಶಿ

ಪ್ರಕೃತಿ ಸುಖ [illegible], ಆದರೆ [illegible] ದೊರೆಯುವದಿಲ್ಲ. ಪ್ರವಾಸ [illegible], ವ್ಯಯಾಧಿಕ್ಯ, ನೌಕರಿ-ಧಂದೆ-ಉದ್ಯೋಗಗಳಲ್ಲಿ ಸ್ವಲ್ಪ ತೊಂದರೆ [illegible], ಸ್ತ್ರೀ ಪುತ್ರ ಪೀಡೆ, [illegible] ಭಂಗ ಯೋಗವಿದೆ. [illegible] ಕೃಷ್ಣ [illegible] ಅನುಕೂಲ, [illegible] ವಿಜಯ, [illegible].

ತುಲಾ ರಾಶಿ

ಪ್ರಕೃತಿ ಮತ್ತು ಪ್ರಾಪಂಚಿಕ ಸುಖ ಉತ್ತಮ, ಸ್ವಜನರಿಂದ ಸಹಾಯ ಮತ್ತು ಪ್ರೀತಿ, ಮನೋರಥ ಸಿದ್ಧಿ, ಲಾಭ [illegible], ಪುಣ್ಯಕ್ಷೇತ್ರಗಳ ದರ್ಶನ, ನಾನಾ ಮೂಲಕ ಧನ ಪ್ರಾಪ್ತಿ, ಸತ್ಸಮಾಗಮ, [illegible] ಯೋಗವಿದೆ. [illegible] ಕೃಷ್ಣ [illegible] ಲಾಭ, ಜಯ.

ವೃಶ್ಚಿಕ ರಾಶಿ

ದೇಹಪೀಡೆ, ಸ್ವಜನ ವಿರೋಧ, [illegible] ಕಷ್ಟ, ಕಾರ್ಯಭಂಗ, [illegible] ತೊಂದರೆ, [illegible] ಸ್ತ್ರೀ-ಪುತ್ರ ಪೀಡೆ. [illegible] ನೌಕರಿ-ಧಂದೆ ಉದ್ಯೋಗಗಳಲ್ಲಿ [illegible] ಯೋಗವಿದೆ. [illegible] ಕಾರ್ಯಗಳನ್ನು ಮುಂದರಿಸಬೇಕು. [illegible] ಕೃಷ್ಣ [illegible] ಅನುಕೂಲ ದಿನಗಳಾಗಿವೆ.

ಧನುರ್ರಾಶಿ

ಪ್ರಕೃತಿ ಮತ್ತು ಪ್ರಾಪಂಚಿಕ ಸುಖ ದೊರೆಯುವದು, ಮಾನಸಿಕ ಸುಖ [illegible], [illegible] ಚಿಂತೆ, [illegible] ಜನರಿಂದ ಸಹಾಯ, [illegible], ಧಂದೇ [illegible], ಆಯ-ವ್ಯಯ ಸಮಯೋಗವಿರುತ್ತದೆ. [illegible] ಕೃಷ್ಣ [illegible] ಅನುಕೂಲ. ಸ್ವಲ್ಪ ಲಾಭ ಪ್ರವಾಸದಲ್ಲಿ ಎಚ್ಚರಿಕೆ.

ಮಕರ ರಾಶಿ

ಪ್ರಕೃತಿ ಮತ್ತು ಪ್ರಾಪಂಚಿಕ ಸುಖ, ಸರ್ವಸುಖ, ಸತ್ಸಮಾಗಮ, [illegible] ಸಿದ್ಧಿ, ಪುಣ್ಯಕ್ಷೇತ್ರ ದರ್ಶನ, [illegible] ಯೋಗವಿರುತ್ತದೆ. [illegible] ಯೋಗವಿದೆ. [illegible] ತೋರುವದು, ಮತ್ತು [illegible] ಯೋಗವಿದೆ. [illegible] ಕೃಷ್ಣ [illegible] ಅನುಕೂಲ!

ಕುಂಭ ರಾಶಿ

ಪ್ರಕೃತಿ ಮತ್ತು ಪ್ರಾಪಂಚಿಕ ಸುಖ [illegible], [illegible] ಸುಖ, ಸ್ವಜನರಿಂದ ಸಹಾಯ ಮತ್ತು ಪ್ರೀತಿ [illegible], ಚಿಂತೆ, ಚಂಚಲವೃತ್ತಿ ಯೋಗವಿದೆ. [illegible] ಕೆಲಸ [illegible] ನೌಕರಿದಾರರಲ್ಲಿ [illegible] [illegible] ಕೃಷ್ಣ [illegible] ಅನುಕೂಲ!

ಮೀನ ರಾಶಿ

ದೇಹಪೀಡೆ, ಸ್ವಜನ ವಿರೋಧ, ಕಷ್ಟ, ಕಾರ್ಯಭಂಗ, [illegible] ತೋರುವದು, ಸ್ತ್ರೀ ಪುತ್ರ ಪೀಡೆ, [illegible] ಕೆಲಸದಲ್ಲಿ [illegible] ಯೋಗವಿದೆ. [illegible] ಕಾರ್ಯಗಳನ್ನು ಮುಂದರಿಸಿ [illegible] ಕೃಷ್ಣ [illegible] ಅನುಕೂಲ!

ಚಿತ್ರಶಾಲಾ ಸ್ಪರ್ಧೆ ನಂ. ೬೨

ಬಹುಮಾನ ಪಡೆದವರು

ಸರಿಯಾದ ಉತ್ತರಗಳು ಯಾರಿಂದ ಬಾರದಿಲ್ಲವಾದ್ದರಿಂದ ಒಂದು ತಪ್ಪಿನ ಉತ್ತರಗಳನ್ನು ಕಳುಹಿಸಿದ್ದ [illegible] ಬಹುಮಾನ [illegible] ಕೊಡಲ್ಪಡುತ್ತದೆ. [illegible] [illegible] ಕೆ. ವಿ. [illegible] (ಕೆ. ಜಿ. ಎಫ್.) ಕೋಲಾರ.

ಎರಡು ತಪ್ಪಿನ ಉತ್ತರಗಳನ್ನು ಕಳುಹಿಸಿದ [illegible] ಜನರಿಗೆ [illegible] ಕೊಡಲ್ಪಡುತ್ತದೆ. ಶ್ರೀ [illegible] ಶ್ರೀ [illegible] ಎಸ್. ಎಂ. [illegible] ಬೆಂಗಳೂರು.

ಮೂರು ತಪ್ಪಿನ ಉತ್ತರಗಳನ್ನು ಕಳುಹಿಸಿದ [illegible] ಜನರಿಗೆ [illegible] ಕೊಡಲ್ಪಡುತ್ತದೆ. [illegible] ಎಸ್. ಎಂ. [illegible] ಎಸ್. ಎಂ. [illegible]

[illegible] ಅನುಕೂಲ!

ಎಂ. [illegible] ಎಸ್. ಎಂ. [illegible] ಶ್ರೀ [illegible] ಶ್ರೀ [illegible] ಎಸ್. ಎಸ್. [illegible] ಬಹುಮಾನಗಳಾದವು. ಎಸ್. [illegible]

ನಾಲ್ಕು ತಪ್ಪಿನ ಉತ್ತರಗಳನ್ನು ಕಳುಹಿಸಿದ [illegible] ಜನರಿಗೆ [illegible] ಕೊಡಲ್ಪಡುತ್ತದೆ. [illegible] ಶ್ರೀ [illegible] ಎಸ್. ಎಂ. [illegible] ಎಸ್. ಎಂ. [illegible] ಎಸ್. ಎಂ. [illegible] ಎಸ್. ಎಂ. [illegible] ಶ್ರೀ [illegible]

[illegible]

[illegible] ಸಂ. [illegible]

ಇದನ್ನು ಓದಿದಿರಾ?

[illegible] ಅಖಿಲ ಕರ್ನಾಟಕದಲ್ಲಿ

ಭಾಗ್ಯೋದಯ ಪಂಚಾಂಗವು

[illegible] ಪಂಚಾಂಗವೆಂದು [illegible] ಪ್ರಸಿದ್ಧಿ [illegible] ನಕ್ಷತ್ರಗಳನ್ನು [illegible] [illegible]

.... ಅಷ್ಟೇ ಅಲ್ಲದೆ ....

[illegible]

.... ಜಾಹೀರಾತನ್ನು ....

ಭಾಗ್ಯೋದಯ ಪಂಚಾಂಗ

[illegible]

[illegible]

ಪತ್ರ — ಭಾಗ್ಯೋದಯ ಪಂಚಾಂಗ ಕರ್ತೃ, ಗದಗ ಸಿಟಿ.

ಸಣ್ಣ ಸಂಸ್ಥಾನಗಳನ್ನು ನಾಶ ಮಾಡಬೇಕು

ಸಂಸ್ಥಾನ ಪ್ರಜಾಪರಿಷತ್ತಿಗೆ ಠರಾವು

[illegible]

ದೇಶೀಯ ರಾಜ್ಯಗಳ ಭವಿಷ್ಯ ಪರಿಣಾಮ

[illegible]

ಗ್ರ್ಯಾಂಡ್ ಪಾರ್ಲಿಮೆಂಟ್, ಮೈಸೂರು.

[illegible]

[illegible]

ಶ್ರೀ ಜಗನ್ನಾಥ ಪಂಡಿತರಾಯರ ಚರಿತ್ರೆ ಮತ್ತು ಸಿದ್ಧಾಂತ

[illegible]

ಬೆಲೆ 1—4—0.

[illegible]—ಬಿ. ಆರ್. [illegible], ಗುಂಟೂರುಪೇಟೆ ಪೋಸ್ಟ್.

ಹಿಂದೂಸ್ಥಾನಕ್ಕೆ

ಅಚ್ಚುಮೆಚ್ಚಿನದಾದ ಸ್ನಾನದ ಸಾಬೂನು

[illegible]

ನಿಮಗೆ ಸಿಕ್ಕದು!

ಮೈಸೂರು ಗಂಧದ ಸಾಬೂನು

ಎಲ್ಲಾ ಕಡೆಯಲ್ಲಿಯೂ ದೊರೆಯುತ್ತದೆ

ಗೌರ್ನಮೆಂಟು ಸಾಬೂನು ಕಾರ್ಖಾನೆ, ಬೆಂಗಳೂರು.

ಒಟ್ಟು ಬಹುಮಾನ ರೂ. ೩೦೦ ಪ್ರಥಮ ಬಹುಮಾನ ರೂ. ೧೫೦ ಇತರ ಬಹುಮಾನಗಳು ರೂ. ೧೫೦

ಸೂಚನೆ:—ಈ ಸ್ಪರ್ಧೆಯ ಸರಿಯಾದ ಉತ್ತರವು ಸಾಧ್ವಿ ಪತ್ರಿಕೆಯ ಆಫೀಸಿನಲ್ಲಿ ಮೊಹರು ಮಾಡಿ ಇಟ್ಟಿರುತ್ತೆ. ಅದಕ್ಕೆ ಪೂರ್ತಿ ಸರಿಯಾಗಿರುವ ಉತ್ತರಕ್ಕೆ ಪ್ರಥಮ ಬಹುಮಾನವೂ, ಒಂದು ಮತ್ತು ಎರಡು ತಪ್ಪಿರುವವುಗಳಿಗೆ ಇತರ ಬಹುಮಾನಗಳೂ ಕೊಡಲ್ಪಡುವುವು. ... ಬಹುಮಾನಕ್ಕೆ ಯೋಗ್ಯವಾದ ಉತ್ತರಗಳು ಒಂದಕ್ಕಿಂತ ಹೆಚ್ಚಾಗಿದ್ದಲ್ಲಿ ಮೇಲ್ಕಂಡ ಬಹುಮಾನಗಳು ಎಲ್ಲರಿಗೂ ಹಂಚಲ್ಪಡುವುವು. ಬಹುಮಾನಗಳನ್ನು ... ಸ್ಪರ್ಧೆಯ ಮ್ಯಾನೇಜರಿಗೆ ಸೇರಿದ್ದು. ಈ ವಿಷಯದಲ್ಲಿ ಯಾವ ಪತ್ರವ್ಯವಹಾರಗಳಿಗೂ ಅವಕಾಶವಿಲ್ಲ. ಪ್ರತಿ ಸ್ಪರ್ಧೆಗೂ ಪ್ರವೇಶಧನ ... ಉತ್ತರಗಳನ್ನು ಕಳುಹಿಸಬಹುದು. ಎರಡಕ್ಕಿಂತ ಹೆಚ್ಚು ಸ್ಪರ್ಧೆಗಳನ್ನು ಅಂಗೀಕರಿಸುವುದಿಲ್ಲ. ಪ್ರವೇಶ ಧನವನ್ನು ಪೋಸ್ಟಲ್ ಸ್ಟಾಂಪು, ಇಂಡಿಯನ್ ಪೋಸ್ಟಲ್ ಆರ್ಡರ್ ಅಥವಾ ಮನಿಯಾರ್ಡರ್ ಮೂಲಕ ರವಾನಿಸಬಹುದು. ಉತ್ತರಗಳನ್ನು ... ಅಥವಾ ಬರೆದು ... (ಶಾಯಿನಲ್ಲಿ) ಬರೆದು ಕಳುಹಿಸಬೇಕು. ಉತ್ತರಗಳನ್ನು ಕಳುಹಿಸಲು 1938 ನೇ ಇಸವಿ ... 14 ನೇ ... ಕೊನೆಯ ದಿವಸ. ನಂತರ ಕಳುಹಿಸುವ ಉತ್ತರಗಳನ್ನು ಸ್ವೀಕರಿಸುವುದಿಲ್ಲ. ಸರಿಯಾದ ಉತ್ತರವನ್ನು ... 19 ನೇ ಸಾಧ್ವಿಯಲ್ಲಿ ಪ್ರಕಟಿಸಲಾಗುತ್ತೆ.

ನಮ್ಮ ಏಜಂಟರುಗಳು:—ಮೆಸರ್ಸ್ ಸ್ಟೇಟ್ ಏಜನ್ಸಿ, ಲ್ಯಾನ್ಸ್‌ಡೌನ್ ಬಿಲ್ಡಿಂಗ್ಸ್, ಮೈಸೂರು. ... ನ್ಯೂಮಾರ್ಕೆಟ್ ಬೆಂಗಳೂರು ಸಿಟಿ.

ವಿಳಾಸ:— ಮ್ಯಾನೇಜರ್, ಚಿತ್ರಕಲಾ ಸ್ಪರ್ಧೆ, ಬಂಬೂಬಜಾರು, ಮೈಸೂರು.

ಎಡದಿಂದ ಬಲಕ್ಕೆ:— ... ದೇಶದ ... ವ್ಯಸನದಿಂದ ... ಹಾಡಿದರು ... ವೇದ ... ನೋಡಬೇಕು ... ಹರಿಶ್ಚಂದ್ರ ... ಸಾವಿರ ... ಸ್ವಾತಂತ್ರ್ಯ ... ಗುರು ... ಕ್ಷತ್ರಿಯ ... ಶ್ರೀ ಕೃಷ್ಣನ ... ಹಾರ್ದಿಕವಾಗಿ ...

ಮೇಲಿನಿಂದ ಕೆಳಕ್ಕೆ:— ... ಬಹುಮಾನ ... ಸ್ವಾತಂತ್ರ್ಯ ... ಉತ್ಸಾಹ ... ಭಾರತ ... ವಿವರ ... ಉತ್ತಮ ...

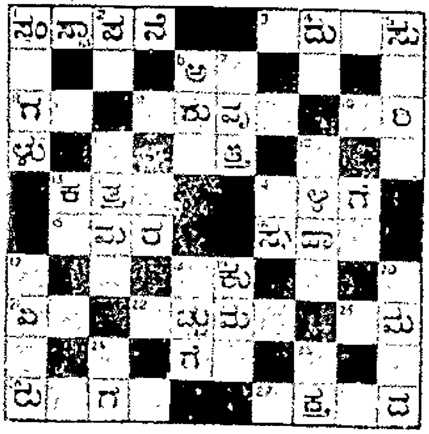

ಚಿತ್ರಕಲಾ ಸ್ಪರ್ಧೆ ನಂ. ೬೩

ಕೂಪನ್ ನಂ. ....

ಪೋಸ್ಟಲ್ ಆರ್ಡರ್, ನಂಬರು ....

ಹೆಸರು ....

....

ವಿಳಾಸ ....

....

ಮಿ. ಸಾ. ಪೋಸ್ಟ್ ... ಆಫೀಸು ... ತಾರೀಖು 14 ...

... ಕೊನೆ ...

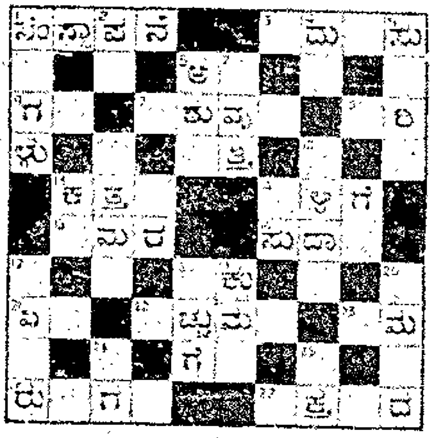

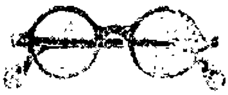

ಟಿ. ಸಿ. ನಟರಾಜ್ ಔಷಧಾಲಯ

ಸಯ್ಯಾಜಿರಾವ್ ರೋಡು, ಮೈಸೂರು.

ಇವರಲ್ಲಿ ನೇತ್ರಪರೀಕ್ಷೆಯು ಉಚಿತವಾಗಿ ಮಾಡಲ್ಪಡುತ್ತದೆ.

ಉತ್ತಮವಾದ ... ಕನ್ನಡಕಗಳು ... ನಮ್ಮಲ್ಲಿ ... ವ್ಯಾಧಿಗಳಿಗೂ ಚಿಕಿತ್ಸೆಯು ಬಹು ಸುಲಭ ಧಾರಣೆಯಿಂದ ಮಾಡಲ್ಪಡುತ್ತದೆ

ಇಂಗ್ಲೀಷಿನ ಆಯುರ್ವೇದೀಯ ಔಷಧಗಳೆಲ್ಲವೂ ಸದಾ ದೊರೆಯುತ್ತವೆ

ಸರ್ಕಾರದ ಆಯುರ್ವೇದ ವಿದ್ವಾನ್ ಬಿ. ವಿ. ಪಂಡಿತರ

— ಬಾಲಸುಧಾ —

ಮಕ್ಕಳ ... ರೋಗಗಳನ್ನು ... ಹೋಗಲಾಡಿಸುತ್ತದೆ ... ಬಾ ಲ ಸು ಧಾ ... ಉಪಯೋಗಿಸಿರಿ.

ಬಾ ಲ ಸು ಧಾ ಬೆಲೆ 1 ರೂ.

ಮೈಸೂರು, ಬೆಂಗಳೂರು, ಮುಂತಾದ ಕಡೆಗಳಲ್ಲಿ ದೊರೆಯುವುದು

ಆಯುರ್ವೇದ ... ಸಂಜನಗೂಡು.

[illegible]

ಸಕಲ ನಾಡಿಗೆ [illegible]

[illegible]

ಕ್ರಯ [illegible]

[illegible]

ಸಿಗುವ ಸ್ಥಳ

[illegible]

ಭಿಷಗ್ರತ್ನ ಶಾಸ್ತ್ರದ ವೆಂಕಟಾಚಲ ಪಂಡಿತ ಅಂಡ್ ಸನ್,

[illegible]

ಲೋಕಾಮುಯ್ಯರ ಕಸ್ತೂರಿ ಮಾತ್ರೆಗಳು

ಈ ಮಾತ್ರೆಗಳು 1–2 [illegible]

[illegible]

[illegible] 1 [illegible] 1—8—0. [illegible]

ಶಾಸ್ತ್ರದ ವೆಂಕಟಾಚಲ ಪಂಡಿತ ಅಂಡ್ ಸನ್,

[illegible] ಮೈಸೂರು.

ರೈತರ ಅಶ್ಶೂರೆನ್ಸ್ ಬ್ಯಾಂಕ್ ಲಿಮಿಟೆಡ್,

[illegible] 10.000 ರೂಪಾಯಿಗಳವರೆಗೆ [illegible]

[illegible] 1ಕ್ಕೆ ಪ್ರವೇಶಧನ 1-8-0 ; [illegible] 1ಕ್ಕೆ ಪ್ರವೇಶಧನ 0-8-0

[illegible] 10 [illegible]

[illegible]

ಅಮೃತಾಂಜನ

ಶೀಘ್ರವಾಗಿ ಗುಣಪಡಿಸುತ್ತದೆ.

[illegible]

ಅಮೃತಾಂಜನ್ ಲಿಮಿಟೆಡ್

ಬೊಂಬಾಯಿ ಮದರಾಸು.

Edited, Printed & Published by Agaram Rangiah, B.A. at Sri Rama Press, D. Subbiah Road, Mysore.

REGD. No. M. 3534

HALF ANNA

SADHVI

ಸಂಪುಟ ೩ : ಸಂಚಿಕೆ ೪೦

ತಾ|| ೫-೧೨-೧೯೩೮

ಆಶಾ

ಕಮಲೇಶಕುಮಾರಿ

ನಂ. ೧೧

ಸರಸಕಲಾ ಸಮಸ್ಯೆ

ಕೃಷ್ಣರಾಜಸಾಗರ

ಪ್ರಥಮ ಬಹುಮಾನ ರೂ. 100 : ಒಟ್ಟು ಬಹುಮಾನ ರೂ. 170 : ಇತರ ಬಹುಮಾನ ರೂ. 60

ಉತ್ತರಗಳು [illegible]

ಸರಿಯಾದ ಉತ್ತರವು 19—12—38 ಸಾಧ್ವಿಯಲ್ಲಿ : ಬಹುಮಾನ ಪಡೆದವರ ಹೆಸರು 26—12—38 ಸಾಧ್ವಿಯಲ್ಲಿ

ನಿಬಂಧನೆಗಳು:— 1. [illegible] 2. [illegible] 3. ಪ್ರವೇಶಧನ ಕೂಪನ್ 1 ಕ್ಕೆ ನಾಲ್ಕಾಣೆ; 3 ಕ್ಕೆ ಎಂಟಾಣೆ, 6 ಕ್ಕೆ ಒಂದು ರೂಪಾಯಿ. 4. [illegible] 5. ಪ್ರವೇಶಧನವನ್ನು ಇಂಡಿಯನ್ ಪೋಸ್ಟಲ್ ಆರ್ಡರ್ ಅಥವಾ ಮನಿಯಾರ್ಡರ್ ಮೂಲಕ ಕಳುಹಿಸಬೇಕು. [illegible] 6. [illegible] 7. [illegible] 8. ಸರಿಯಾದ ಉತ್ತರವು ತಾ॥ 19—12—38 ರ "ಸಾಧ್ವಿ" ಪತ್ರಿಕೆಯಲ್ಲಿ ಪ್ರಕಟಿಸಲ್ಪಡುವುದು. [illegible] 9. [illegible]

ಸರಸಕಲಾ ಸಮಸ್ಯೆ ನಂ ೧೧ ಕೂಪನ್ ನಂ.......

1 ದ	ಜ	3 ★	ಸ	4	ಸ
ರ	★	7 ★			
★	ಜಾ	ಸ	★		ಸ
10 ★	ಸ	ಸ		ಟಾ	★
11	★	ಧಿ	ಸ	★	12
14 ಪಿ	★	★	★	14	ದ
15	ಜ	ಸು	★ 16	ಜ	ಸ

ಮ್ಯಾನೇಜರ ತೀರ್ಮಾನಕ್ಕೆ ಒಪ್ಪಬೇಕು [illegible]

ಹೆಸರು.........................

ವಿಳಾಸ.........................

........................ಪೋಸ್ಟ್ ......

ಕೆಳಗಿನಿಂದ ಎಡದಿಂದ ಬಲಕ್ಕೆ:— [illegible]

ಕೆಳಗಿನಿಂದ ಮೇಲಿನಿಂದ ಕೆಳಕ್ಕೆ:— [illegible] "ಸರಸಕಲಾ ಸಮಸ್ಯೆ" [illegible]

ಮೈಸೂರಿನಲ್ಲಿ [illegible], ಬೆಂಗಳೂರಿನಲ್ಲಿ [illegible] ಕೂಪನ್ನುಗಳನ್ನು [illegible]

ಟಪಾಲಿನಲ್ಲಿ ಉತ್ತರಗಳನ್ನು ಕಳುಹಿಸುವ ವಿಳಾಸ:—

ಮ್ಯಾನೇಜರ್, ಸರಸಕಲಾ ಸಮಸ್ಯೆ, ಕೃಷ್ಣರಾಜಸಾಗರ.

ಕೋಯರ ಬ್ಯಾಂಕ್, (ಲಿಮಿಟೆಡ್)

ಹೆಡ್ ಆಫೀಸು:— [illegible] ಪೇಟೆ, ಬೆಂಗಳೂರು ಸಿಟಿ.

ಲೋಕಲ್ ಆಫೀಸು:—ಮಲ್ಲೇಶ್ವರಂ ಬೆಂಗಳೂರು.

ಬ್ರಾಂಚುಗಳು:—

[illegible], ಮೈಸೂರು, [illegible], ಕೊಳ್ಳೇಗಾಲ, [illegible].

ಡಿಪಾಜಿಟ್ಟುಗಳ ಮೇಲೆ ಬಡ್ಡಿ ದರ

[illegible]

[illegible]

ಫಿಕ್ಸಡ್ ಡಿಪಾಜಿಟ್

[illegible]

ಬ್ಯಾಂಕಿಂಗ್ [illegible] ಎಲ್ಲಾ ವಿಧವಾದ [illegible]

[illegible]

ವಿ. ಕೆ. ರಂಗಪ್ಪ, ಮ್ಯಾನೇಜಿಂಗ್ ಡೈರೆಕ್ಟರ್.

ತಾರಾ—ವಿಹಾರ ಗ್ರಂಥಮಾಲಾ

[illegible] **ಪಂಡಿತ ತಾರಾನಾಥ** [illegible]

ಬೆಲೆ ಒಂದೇ ರೂಪಾಯಿ ಮಾತ್ರ

[illegible]

ಮ್ಯಾನೇಜರ್,

ತಾರಾವಿಹಾರ ಪ್ರಕಟನಾಲಯ,

ಪ್ರೇಮಾಯತನ, ತುಂಗಭದ್ರಾ. (ಎಂ. ಎಸ್. ಎಂ. ರೈಲ್ವೆ)

ನಂ. ೧೧

ಸರಸಕಲಾ ಸಮಸ್ಯೆ

ಕೃಷ್ಣರಾಜ ಸಾಗರ

ಪ್ರಥಮ ಬಹುಮಾನ ರೂ. 100 : ಒಟ್ಟು ಬಹುಮಾನ ರೂ. 170 : ಇತರ ಬಹುಮಾನ ರೂ. 60

[illegible]

[illegible] 19—12—38 ನಾಳ್ಯಯಲ್ಲಿ | ಬಹುಮಾನ [illegible] 26—12—38 ಸಾಧ್ವಿಯಲ್ಲಿ

ನಿಯಮಗಳು: 1. [illegible] ಕೃಷ್ಣರಾಜಸಾಗರದ [illegible] 2. ಬಹುಮಾನಕ್ಕೆ ಯೋಗ್ಯವಾದ ಉತ್ತರಗಳು [illegible] 3. ಪ್ರವೇಶಧನ [illegible] 1 ಕ್ಕೆ [illegible] 3 ಕ್ಕೆ [illegible] 6 ಕ್ಕೆ [illegible] ರೂಪಾಯಿ. 4. [illegible] 5. ಪ್ರವೇಶಧನವನ್ನು [illegible] 6. [illegible] 7. [illegible] 8. [illegible] 19—12—38 ರ "ಸಾಧ್ವಿ" [illegible] 9. [illegible]

ಸರಸಕಲಾ ಸಮಸ್ಯೆ ನಂ ೧೧ ಕೂಪನ್ ನಂ........

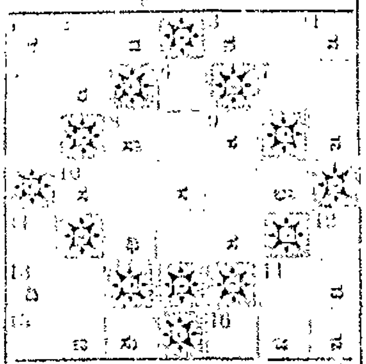

[illegible]

ಹೆಸರು ....

ವಿಳಾಸ ....

ಎಡದಿಂದ ಬಲಕ್ಕೆ :— [illegible]

ಮೇಲಿನಿಂದ ಕೆಳಕ್ಕೆ :— [illegible] "ಸರಸಕಲಾ ಸಮಸ್ಯೆ" [illegible]

ಮೈಸೂರಿನಲ್ಲಿ [illegible], ಬೆಂಗಳೂರಿನಲ್ಲಿ [illegible]

[illegible] :—

ಮ್ಯಾನೇಜರ್, ಸರಸಕಲಾ ಸಮಸ್ಯೆ, ಕೃಷ್ಣರಾಜಸಾಗರ.

ಕೋಲಾರ ಬ್ಯಾಂಕ್, (ಲಿಮಿಟೆಡ್)

[illegible] ಬೆಂಗಳೂರು [illegible]

[illegible] ಬೆಂಗಳೂರು.

ಬ್ರಾಂಚುಗಳು:—

[illegible]

[illegible]

[illegible]

[illegible] ಡಿಪಾಜಿಟ್

[illegible]

[illegible]

ಪಿ. ಕೆ. ರಂಗಪ್ಪ, ಮ್ಯಾನೇಜಿಂಗ್ ಡೈರೆಕ್ಟರ್.

ತಾರಾ—ವಿಹಾರ ಗ್ರಂಥಮಾಲಾ

[illegible] ಪಂಡಿತ ತಾರಾನಾಥ [illegible]

ಚಂದಾ ಒಂದೇ ರೂಪಾಯಿ ಮಾತ್ರ

[illegible]

ಮ್ಯಾನೇಜರ್,

ತಾರಾ ವಿಹಾರ ಪ್ರಕಟನಾಲಯ,

ಶ್ರೀ [illegible], [illegible]

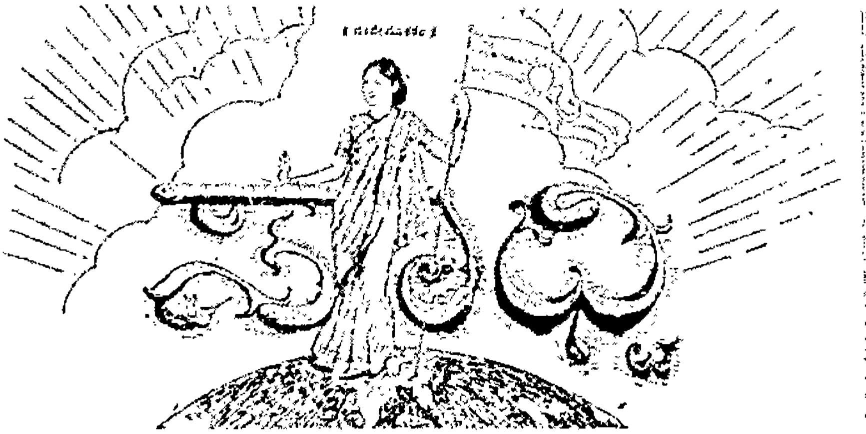

॥ ಸತ್ಯಮೇವೋದ್ಧರಾಮ್ಯಹಮ್ ॥

ರಾಜಧಾನಿಯ ರಾಷ್ಟ್ರೀಯ ವಾರ ಪತ್ರಿಕೆ.

ವೃದ್ಧಪಿತಾಮಹ ಎಂ. ವೆಂಕಟಕೃಷ್ಣಯ್ಯನವರ ಜ್ಞಾಪಕಾರ್ಥವಾಗಿ ಪ್ರಕಟಿಸಲ್ಪಡುತ್ತದೆ.

ಸಂಪಾದಕರು: ಆಗರಂ ರಂಗಯ್ಯ, ಬಿ.ಎ.

ಸಂಪುಟ ೩] MYSORE : MONDAY 5—12—38 : ಮೈಸೂರು : ಸೋಮವಾರ ೫—೧೨—೩೮ [ಸಂಚಿಕೆ ೪೦

ಸಾಮ್ರಾಜ್ಯ ಸರ್ಕಾರದ ಬೇಕಿಲ್ಲವಂತೆ

[illegible]

ಕೈ ತೋರಿಸಿ ಅವಲಕ್ಷಣ

[illegible]

ಬಂದ ದಾರಿಗೆ ಸುಂಕವಿಲ್ಲ

[illegible]

ಕರ್ನಾಟಕದ ಅಭಿಪ್ರಾಯ

[illegible]

ಕರ್ನಾಟಕ ಪಿಂಜರಾಪೋಲಿನ ಮೆಮ್ಮೆ

[illegible]

ನಮಗೂ ಪರಕೀಯ ರಾಜ್ಯ

[illegible]

ವಿಕಾರದ ಲೋಕ

ಹೆಂಗಸರ ಕೈಲಿ ಹೊಡೆತ

[illegible]

ತಮ್ಮ ಹೊಡೆದ ಹೆಂಡತಿಯರಿಗೆ ಬೆಲೆ ಜಾಸ್ತಿ

[illegible]

ನಾರಿ ಸ್ವಾತಂತ್ರ್ಯ ಮನೋಜ್ಞತೆ

[illegible]

ಅವಳಿಜವಳಿಗಳ ಸ್ವಭಾವ ಸಾಮ್ಯ

[illegible]

ಬೇವಿನ ಮರದಲ್ಲಿ ಹಾಲು

[illegible]

ನಂಜನಗೂಡಿನ ಚಿಕ್ಕ ಜಾತ್ರೆ

[illegible]

ಸಸ್ಯಶ್ಯಾಮಲೆಯರಿಗೆ ಕೊಟ್ಟ ಕೈ

[illegible]

ಹುಡುಗರ ಚಾಟ ಕೇಳಿ

[illegible]

ದೇಶೀಯ ರಾಜರುಗಳ ಭವಿಷ್ಯ

[illegible]

[illegible]

ಸಂತಾನ ಸಿಂಧೂರ

[illegible]

ಎ. ರಾಮಸ್ವಾಮಿ ಅಯ್ಯರ್,

ಅಂಚೆ, ಬೇಲೂರು ಪೋಸ್ಟ್

(ಮೈಸೂರ್ ಡಿಸ್ಟ್ರಿಕ್ಟ್)

ಒಂದು ಯುದ್ಧದ ಬೆಲೆಯೇನು?

ಕಳೆದ ಮಹಾ ಯುದ್ಧದಿಂದಾಗಿರುವ ಅನರ್ಥಗಳು

ಮಹಾ ಯುದ್ಧವಾಗಿ ೨೦ ವರ್ಷಗಳಾದವು. ಇಂಗ್ಲೆಂಡ್ ಒಂದರಲ್ಲಿಯೇ ೭,೪೩,೦೦೦ ಜನರು ಯುದ್ಧದಲ್ಲಿ ಗಾಯ ಹೊಂದಿ ಅಂಗವಿಹೀನರಾಗಿದ್ದಾರೆ. ...೦೦೦ ಜನರು ಸತ್ತ ತಮ್ಮ ಮಕ್ಕಳ... ಕಣ್ಣೀರು ಸುರಿಸುತ್ತಿದ್ದಾರೆ. ಯೂರೋಪಿನ ದೇಶಗಳೆಲ್ಲವೂ [illegible] ಸಾಲವನ್ನು ಹೊತ್ತಿವೆ. ಆದರೂ ಇನ್ನೊಂದು ಮಹಾ ಯುದ್ಧಕ್ಕೆ ಸಿದ್ಧತೆಗಳಾಗುತ್ತಲೇ ಇವೆ.

[illegible]

ಇದಲ್ಲದೆ ಒಂದು ಲಕ್ಷ ಜನ ಗೊತ್ತಿಲ್ಲದ ಸ್ಥಾನಗಳಲ್ಲಿ [illegible]

[illegible]

ಮೈಸೂರು ಬ್ಯಾಂಕಿನ ರಜತೋತ್ಸವ

ಶ್ರೀಮನ್ಮಹಾರಾಜರ ಭಾಷಣ

ಮೈಸೂರು ಬ್ಯಾಂಕು ಸ್ಥಾಪಿತವಾಗಿ ಇಪ್ಪತ್ತೈದು ವರ್ಷಗಳು ತುಂಬಿದವು. ಈ ಸಂತೋಷ ಸಂದರ್ಭದ ಜ್ಞಾಪಕಾರ್ಥವಾಗಿ ಕಳೆದ ವಾರ ಬೆಂಗಳೂರಿನಲ್ಲಿ ಬ್ಯಾಂಕಿನ ಆವರಣದಲ್ಲಿ ರಜತ ಮಹೋತ್ಸ

[illegible]

ವವು ವೈಭವದಿಂದ ಆಚರಿಸಲ್ಪಟ್ಟಿತು. ಶ್ರೀಮನ್ಮಹಾರಾಜರು ಉತ್ಸವವನ್ನಲಂಕರಿಸಿದ್ದರು.

ಬ್ಯಾಂಕಿನ ಅಧ್ಯಕ್ಷರಾದ 'ರಾವ್ ಬಹದೂರ್' ಬಿ. ಕೆ. ಗರುಡಾಚಾರ್ಯರು ಶ್ರೀಮನ್ಮಹಾರಾಜರವರಿಗೆ ಒಂದು ಬಿನ್ನವತ್ತಳೆಯನ್ನು ಓದಿ ಒಪ್ಪಿಸಿದರು. [illegible]

[illegible]

ರೈತರ ಅಶ್ಯೂರೆನ್ಸ್ ಬ್ಯಾಂಕ್ ಲಿಮಿಟೆಡ್,

5 ರೂಪಾಯಿ ಬೆಲೆಯುಳ್ಳ ಜನನ, ವಿವಾಹ ಮತ್ತು ಜೀವನದ ಬಾಂಡುಗಳನ್ನು ಪಡೆದು 10,000 ರೂಪಾಯಿಗಳವರೆಗೆ ಬೋನಸ್ಸನ್ನು ಹೊಂದಬಹುದು.

ಬಾಂಡು 1ಕ್ಕೆ ಪ್ರವೇಶಧನ 1-8-0; ಷೇರು 1ಕ್ಕೆ ಪ್ರವೇಶಧನ 0-6-0

[illegible] 10 [illegible]

[illegible]

[illegible]

ಶ್ರೀ ಎಂ. [illegible]

[illegible]

ಬೆಂಗಳೂರು ಮತ್ತು ತುಮಕೂರು ಜಿಲ್ಲೆಗಳವರು:—

[illegible]

ಹಾಸನ ಮತ್ತು ಕೋಲಾರ ಜಿಲ್ಲೆಗಳವರು:—

[illegible]

[illegible] ಲಿಮಿಟೆಡ್,

[illegible]

ರೈತರ ಅಶ್ಯೂರೆನ್ಸ್ ಬ್ಯಾಂಕ್ ಲಿಮಿಟೆಡ್,

1. [illegible]

ಸಾಧ್ವಿ

೬—೧೨—೩೮ ನೇ ಸೋಮವಾರ

ಹೈದರಾಬಾದು

[illegible]

ಪೌರಸಭೆಯ ಉಪಚುನಾವಣೆ

[illegible]

ಸೇಠ್ ಗೋವಿಂದದಾಸ್

[illegible]

'ಮೈಸೂರಿನ' ಮುನ್ನಡೆ

"ಮೈಸೂರು ಇನ್‌ಷ್ಯೂರೆನ್ಸ್ ಕಂಪೆನಿಯು ನಿಸ್ಸಂದೇಹವಾಗಿಯೂ ಇಂದು ಭರತಖಂಡದ ಸುಭದ್ರವಾದ ಕಂಪೆನಿಗಳಲ್ಲೊಂದಾಗಿದೆ." .... [illegible]

ಬೇರೆ ಎಲ್ಲಿಯೂ ಸಿಗಲಾರದ ಹಲವು ಸರ್ವಜನ ಸುಲಭವಾದ ನೂತನ ವಿಮಾ ಪದ್ಧತಿಗಳನ್ನು ಜಾರಿಗೆ ತರಲಾಗಿದೆ!

[illegible] ಪಾಲಿಸಿ, ಟ್ರಿಪಲ್ ಬೆನಿಫಿಟ್ ಪಾಲಿಸಿ, ಮಕ್ಕಳ ವಿದ್ಯಾಭ್ಯಾಸದ ಪಾಲಿಸಿ, ಮ್ಯಾರೇಜ್ ಎಂಡೋಮೆಂಟ್ ಪಾಲಿಸಿ, ಪೆನ್ಶನ್ ಪಾಲಿಸಿ, ಇತ್ಯಾದಿ, ಇತ್ಯಾದಿ

'ಮೈಸೂರಿನ' [illegible] 'ಆದರ್ಶ ಸಂಸ್ಥಾನದ ಆದರ್ಶ ಸಂಸ್ಥೆ' ಎಂಬ [illegible]

ಆದರ್ಶ ಸಂಸ್ಥಾನದ ಈ ಆದರ್ಶ ಸಂಸ್ಥೆಯು [illegible], ಪ್ರತಿನಿಧಿಗಳಿಗೆ [illegible]

[illegible]

ಜನರಲ್ ಮ್ಯಾನೇಜರ್,

ಮೈಸೂರು ಇನ್‌ಷ್ಯೂರೆನ್ಸ್ ಕಂಪೆನಿ, ಲಿಮಿಟೆಡ್.,

ಶ್ರೀ [illegible], ಬೆಂಗಳೂರು ಸಿಟಿ.

ಸಂಸ್ಥಾನಗಳಲ್ಲಿ ಕಾಂಗ್ರೆಸ್ಸು ಪ್ರವೇಶಿಸ ಬೇಕಾಗುವುದು.

ದಬ್ಬಾಳಿಕೆಗಳನ್ನು ನೋಡಿಕೊಂಡು ಕುಳಿತಿರಲಾಗುವುದಿಲ್ಲ

ದೇಶೀಯ ರಾಜರುಗಳಿಗೆ ಮಹಾತ್ಮರ ಎಚ್ಚರಿಕೆ

[illegible]

ಕರ್ನಾಟಕ ಶಿಕ್ಷಣ ಪರಿಷತ್ತು

[illegible]

"ಸಂತಾನ ಸಿಂಧೂರ"

[illegible]

[illegible] ಕಾಂಗ್ರೆಸ್ ಸಮಿತಿ

[illegible]

ಓರಿಯಂಟಲ್ ಲೈಫ್ ಅಸ್ಸೂರೆನ್ಸ್ ಕಂಪೆನಿ

[illegible]

ಶ್ರೀ ಅರವಿಂದ ಯೋಗಿ

[illegible]

ಮನೆಯು ಬಾಡಿಗೆ ಸಿಕ್ಕುತ್ತೆ

[illegible] 25 [illegible]

(or NEAREST offer)

[illegible]

ಜಿ. ವಿ. ಸೂರ್ಯನಾರಾಯಣ ಶೆಟ್ಟಿ,

[illegible] ಮೈಸೂರು.

ಭವಿಷ್ಯತ್ತಿನ ಆಸ್ತಿ

85,000 [illegible] "ನ್ಯಾಷನಲ್ಲಿನ" [illegible]

[illegible]

"ನ್ಯಾಷನಲ್" [illegible]

[illegible]

ನ್ಯಾಷನಲ್ ಇನ್ಷೂರೆನ್ಸ್ ಕಂಪೆನಿ, ಲಿಮಿಟೆಡ್,

[illegible]

ನ್ಯಾಷನಲ್ ಇನ್ಷೂರೆನ್ಸ್ ಬಿಲ್ಡಿಂಗ್ಸ್, ಎಸ್ಪ್ಲನೇಡ್, ಮದರಾಸು

ಮೈಸೂರು ಬ್ಯಾಂಕು

ನೌಕರರ ಕಡೆ ಗಮನಕೊಡಬೇಕು

[illegible]

ಸಂತಾನ ನಿರೋಧಕ ಹಾವಳಿ

[illegible]

ನೌಕರರ ಅಭಿಮಾನಿ.

ಯುನೈಟೆಡ್ ಇಂಡಿಯಾ ವಿಮಾ ಕಂಪೆನಿ

[illegible]

ಭಿಷಗ್ರತ್ನ ಪಾಳ್ಯದ ವೆಂಕಟಾಚಲ ಪಂಡಿತ ಅಂಡ್ ಸನ್,

ಆಯುರ್ವೇದೀಯ ಸಿದ್ಧೌಷಧಗಳು.

ಲೋಕಾಮಯಹರ ಕಸ್ತೂರಿ ಮಾತ್ರೆಗಳು

[illegible]

250 ರಿಂದ 300 ಮಾತ್ರೆಗಳಿರುವ ಸೀಸೆ 1 ಕ್ಕೆ 4 ಆಣೆ. [illegible] 1—8—0. 12 ಕ್ಕೆ 2—13—0. 25 ಕ್ಕೆ 5—3—0.

ಪಾಳ್ಯದ ವೆಂಕಟಾಚಲ ಪಂಡಿತ ಅಂಡ್ ಸನ್,

[illegible] ವೈದ್ಯಶಾಲಾ, ಮೈಸೂರು.

ಅಮೃತಾಂಜನ

ಶೀಘ್ರವಾಗಿ ಗುಣಪಡಿಸುತ್ತದೆ.

ಹುಳುಕಡ್ಡಿ ಮದ್ದು

[illegible]

ಅಮೃತಾಂಜನ್ ಲಿಮಿಟೆಡ್

ಬೊಂಬಾಯಿ—ಮದರಾಸು.

ಸಿನಿಮಾ ಲೋಕ

:: ಅಂಚೆ ಜವಾನ ::

ಸಾಗರ್ ಕಂಪೆನಿಯ ಹೊಸ ಸರ್ವ ಸುಂದರ ಚಿತ್ರ.

[illegible]

ಮೈಸೂರಿನ ಸಾಬು

[illegible]

.... ವಿಚಿತ್ರ ಪ್ರಪಂಚ ....

[illegible]

[illegible]

:: ನಗೆ ಮಾತು ::

[illegible]

ಕೃಷಿಗಳಿಗೆ [illegible]

[illegible]

ಗೃಹಕೃತ್ಯದ ನೋಟೀಸ್

[illegible]

([illegible])

ಮೈಸೂರು ಆಸ್ಪತ್ರೆ ಸ್ಟೋರ್ಸ್

[illegible]

ಒಂದಕ್ಕೆ ಒಂದು ರೂಪಾಯಿ

[illegible] 26—12—38 [illegible]

[illegible]

[illegible]

[illegible]

ಮೈಸೂರು ಆಸ್ಪತ್ರೆ ಸ್ಟೋರ್ಸ್,
[illegible], ಮೈಸೂರು.

ಶ್ರೀ [illegible] ಚರಿತ್ರೆ [illegible]

[illegible]

:: ವಾರ ಭವಿಷ್ಯ ::

ಬರೆದವರು—ಜ್ಯೋತಿರ್ವಿದ್ಯಾಭೂಷಣ, ಪಂಡಿತ ಶ್ರೀ. ವೀರನಗೌಡರು ಬಿ. ಎಸ್. ಪಾಟೀಲ ಮುಂಡರಗಿ, ಭಾಗ್ಯೋದಯ ಪಂಚಾಂಗ ಕರ್ತೃ, ಗದಗ.

ತಾರೀಖು 5—12—38 ರಿಂದ 11—12—38 ವರೆಗೆ

ಮೇಷ ರಾಶಿ

ಶಕರ್ಷ್ಯವನಾವಿದಕೆ ಕರ್ತನೇಕ ಕಂಡಾ ಎಂಬುದಕೆ ನಿಮ್ಮ ಯೋಗಬಿದೆ? ಈ ವಾರ— ಈ ವಾರ ನಿಮ್ಮ ಪ್ರಕೃತಿ ಮತ್ತು ಸ್ವಾಸ್ಥ್ಯ ಸುಖ ದೊರೆಯುವದು. ಸ್ತ್ರೀಕಾರ್ಯ ಸಿದ್ಧಿಯಾಗುವದು. ಸ್ತ್ರೀ ಕಾರ್ಯಗಳು ನೆರವೇರುವವು. ನೌಕರಿ-ಧಂದೆ-ಉದ್ಯೋಗಗಳಲ್ಲಿ ಲಾಭವಾಗುವ [illegible] ಪ್ರವಾಸದಲ್ಲಿ ಸುಖ ದೊರೆಯುವದು [illegible] ಮತ್ತು ಧಾರ್ಮಿಕ, [illegible] ಜರಗಿ, ನವಾಸ ಸನ್ಮಾನಯೋಗ [illegible] ಮಂಗಲ ಕಾರ್ಯಗಳು [illegible] ಸ್ವಜನರ [illegible] ಕಲ್ಲುಗಳಲ್ಲಿ ಜಯ [illegible] ಅವರಿಗೆ ಅಲಸ್ಯವೇ [illegible] ಕಾರ್ಯಗಳಲ್ಲಿ [illegible] ಯೋಗವಿರುವದು. ಜಾಗ್ರತೆ! ತಾ॥ [illegible] ಉತ್ತಮ.

ವೃಷಭ ರಾಶಿ

[illegible] ನಿಮ್ಮ ಯೋಗವಿರುವದು. ವಾರ ನಿಮ್ಮ ಪ್ರಕೃತಿ ಮತ್ತು ಸ್ವಾಸ್ಥ್ಯ ಸುಖ ದೊರೆಯುವದು. ಮತ್ತು ಪ್ರಕೃತಿ [illegible] ಸಂದರ್ಭವಿರುವದು. [illegible] ಸ್ಥಿತಿ [illegible] ಪ್ರಸಂಗ [illegible] ನೌಕರಿ-ಧಂದೆ-ಉದ್ಯೋಗಗಳಲ್ಲಿ [illegible] ಪ್ರಿಯಜನರಿಂದ [illegible] ಸಂಭವವಿದೆ. [illegible] ಕಾರ್ಯಗಳಲ್ಲಿ [illegible] ಕಲ್ಲುಗಳಲ್ಲಿ ನಿಮ್ಮ [illegible] ಉದ್ಯೋಗಗಳಲ್ಲಿ [illegible] ತಾ॥ [illegible] ಉತ್ತಮ.

ಮಿಥುನ ರಾಶಿ

[illegible] ನಿಮ್ಮ ಯೋಗವಿರುವದು. ಈ ವಾರ ಪ್ರಕೃತಿ ಮತ್ತು ಸ್ವಾಸ್ಥ್ಯ ಸುಖ ದೊರೆಯುವದು. ಗೃಹಕೃತ್ಯದ [illegible] ಕಾರ್ಯ ಸಿದ್ಧಿ [illegible] ನೌಕರಿ-ಧಂದೆ-ಉದ್ಯೋಗ [illegible] ಅವರಿಗೆ ಒಂದು [illegible] ಅಲಸ್ಯ [illegible]

ಬಂದ ಅಲ್ಪ ಸ್ವಲ್ಪ ಕಷ್ಟವಾದರೂ ನೀಗುವದು. ಆಕಸ್ಮಾತ್ ಅಲ್ಪ ಸ್ವಲ್ಪ [illegible] ಸ್ವಲ್ಪ ಸ್ವಲ್ಪ ಸಂವರ್ಧವಿರುವದು. ಆಕಸ್ಮಾತ್ [illegible] ಯೋಗವಿರುವದು. ಸ್ತ್ರೀ [illegible] ವಿಚಿತ್ರ [illegible] ಈ ವಾರ ಕ್ಷೇತ್ರದಲ್ಲಿ ಸುಖ [illegible] ಮಾನಸಿಕ ಪ್ರವೃತ್ತಿಯು [illegible] ತಾ॥ [illegible] ಉತ್ತಮ.

ಕರ್ಕ ರಾಶಿ

[illegible] ಎಂಬುದಕೆ ನಿಮ್ಮ ಯೋಗವಿರುವದು. ಈ ವಾರ ನಿಮ್ಮ ಪ್ರಕೃತಿ ಮತ್ತು ಸ್ವಾಸ್ಥ್ಯ ಸುಖ ದೊರೆಯುವದು. [illegible] ಸಿದ್ಧಿಯಾಗುವದು. ಸ್ತ್ರೀ ಕಾರ್ಯಗಳಲ್ಲಿ [illegible] ಪ್ರವಾಸ [illegible] ನೌಕರಿ-ಧಂದೆ-ಉದ್ಯೋಗ [illegible] ಯೋಗವಿರುವದು. ಅಕಸ್ಮಾತ್ [illegible] ಯೋಗವಿರುವದು. ಕೋರ್ಟು ಕಛೇರಿ ಕೆಲ್ಸಗಳಲ್ಲಿ [illegible] ಧಾರ್ಮಿಕ ಕಾರ್ಯಗಳು [illegible] ಆಕಸ್ಮಾತ್ [illegible] ತಾ॥ [illegible] ಉತ್ತಮ.

ಸಿಂಹ ರಾಶಿ

[illegible] ನಿಮ್ಮ ಯೋಗವಿರುವದು. ಈ ವಾರ ನಿಮ್ಮ ಪ್ರಕೃತಿ ಮತ್ತು ಸ್ವಾಸ್ಥ್ಯ ಸುಖ ದೊರೆಯುವದು [illegible] ನೌಕರಿ-ಧಂದೆ-ಉದ್ಯೋಗ [illegible] ಆಕಸ್ಮಾತ್ [illegible] ಕಾರ್ಯಗಳು [illegible] ಮಂಗಲ ಕಾರ್ಯ [illegible] ಕಾರ್ಯಗಳ [illegible] ಸನ್ಮಾನ [illegible] ಸನ್ಮಾನವಾಗಿ [illegible]

ಯ ಯೋಗವಿರುವದು. ತಾ॥ [illegible] ಉತ್ತಮ.

ಕನ್ಯಾ ರಾಶಿ

[illegible] ಈ ವಾರ ಪ್ರಕೃತಿ ಮತ್ತು [illegible] ಸ್ತ್ರೀ [illegible] ಸ್ವಾಸ್ಥ್ಯ [illegible] ಕಾರ್ಯಗಳಲ್ಲಿ [illegible] ನೌಕರಿ [illegible] ಕೋರ್ಟು ಕಛೇರಿ ಕೆಲ್ಸಗಳಲ್ಲಿ [illegible] ತಾ॥ [illegible] ಉತ್ತಮ.

ತುಲಾ ರಾಶಿ

[illegible] ಈ ಪ್ರಕಾರ ನಿಮ್ಮ ಯೋಗವಿದೆ! ಈ ವಾರ ಪ್ರಕೃತಿ [illegible] ನೌಕರಿ-ಧಂದೆ-ಉದ್ಯೋಗಗಳಲ್ಲಿ [illegible] ಸ್ತ್ರೀ [illegible] ಕಾರ್ಯಗಳಲ್ಲಿ [illegible] ತಾ॥ [illegible] ಉತ್ತಮ.

ವೃಶ್ಚಿಕ ರಾಶಿ

[illegible] ಈ ವಾರ ನಿಮ್ಮ ಪ್ರಕೃತಿ ಮತ್ತು ಸ್ವಾಸ್ಥ್ಯ ಸುಖ ದೊರೆಯುವದು [illegible] ನೌಕರಿ-ಧಂದೆ-ಉದ್ಯೋಗ [illegible] ಆಕಸ್ಮಾತ್ [illegible] ಈ ವಾರದಲ್ಲಿ ನಿಮ್ಮ [illegible] ತಾ॥ [illegible] ಉತ್ತಮ.

ಧನು ರಾಶಿ

[illegible] ಈ ವಾರ ನಿಮ್ಮ ಪ್ರಕೃತಿ ಮತ್ತು ಸ್ವಾಸ್ಥ್ಯ [illegible] ನೌಕರಿ [illegible] ಕಾರ್ಯಗಳು [illegible] ತಾ॥ [illegible] ಉತ್ತಮ.

ಮಕರ ರಾಶಿ

[illegible] ಈ ವಾರ ನಿಮ್ಮ ಪ್ರಕೃತಿ ಮತ್ತು ಸ್ವಾಸ್ಥ್ಯ [illegible] ನೌಕರಿ-ಧಂದೆ-ಉದ್ಯೋಗ [illegible] ಕಾರ್ಯಗಳು [illegible] ತಾ॥ [illegible] ಉತ್ತಮ.

ಕುಂಭ ರಾಶಿ

[illegible] ಈ ವಾರ ಪ್ರಕೃತಿ ಮತ್ತು ಸ್ವಾಸ್ಥ್ಯ [illegible] ನೌಕರಿ-ಧಂದೆ-[illegible] ಆಕಸ್ಮಾತ್ [illegible]

(ಮುಂದೆ ನೋಡಿರಿ.)

50 ರೂಪಾಯಿಗಳ ಬಹುಮಾನ

ಪ್ರಥಮ ಬಹುಮಾನ ರೂ. ೨೫ : ದ್ವಿತೀಯ ಬಹುಮಾನ ರೂ. ೧೫
ತೃತೀಯ ಬಹುಮಾನ ರೂ. ೧೦

ಶ್ರೀ ಯೋಗಾನಸಿಂಹ ಸ್ಪರ್ಧೆ ನಂ. ೨

[illegible] 28—11—38

[illegible]

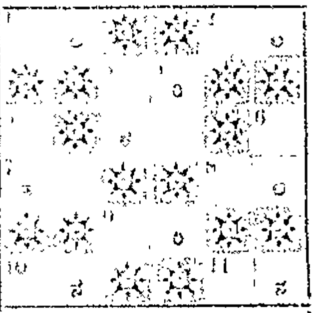

[illegible]

ಹೆಸರು ....
ಊರು ....

ಸೂಚನೆ:—[illegible] 1 ರೂ. ಗೆ 10 ಉತ್ತರಗಳು [illegible]

[illegible]

ಮ್ಯಾನೇಜರು — ಯೋಗಾನಸಿಂಹ ಸ್ಪರ್ಧೆ,
[illegible]

ಯೋಗಾನ್ನಸಿಂಹ ಸ್ಪರ್ಧೆ ನಂ. ೧

ಬಹುಮಾನ ಪಡೆದವರು.

[illegible]

ಮ್ಯಾನೇಜರು,
ಯೋಗಾನ್ನಸಿಂಹ ಸ್ಪರ್ಧೆ.

ಸ್ವದೇಶಿ ಉಣ್ಣೆ ಮಿಲ್ಲುಗಳು

[illegible] 6Yds × 54" [illegible] 11 [illegible] 0-8-0. [illegible] 100"×50" 7-1-0.

[illegible] 100.
[illegible] 50.

ಬಿಲ್ಬ್ ನಿಟಿಂಗ್ ವರ್ಕ್ಸ್, ಲೂಧಿಯಾನ
Bilba Knitting Works, Ludhiana

ಆ ಕಾಶ ವಾ ಣಿ

[illegible]

(೧೧ ನೇ ಪುಟದಿಂದ ಮುಂದುವರಿದುದು.)

[illegible]

ಮಾಸ ರಾಶಿ

[illegible]

ಒಟ್ಟು ಬಹುಮಾನ ರೂ. ೩೦೦　　ಪ್ರಥಮ ಬಹುಮಾನ ರೂ. ೧೫೦　　ಇತರ ಬಹುಮಾನಗಳು ರೂ. ೧೫೦

ಸೂಚನೆ:— ಈ ಸ್ಪರ್ಧೆಯ ಸರಿಯಾದ ಉತ್ತರವು ಸಾಧ್ವಿ ಎಡಿಟರ ಬಳಿ [illegible] ಇಟ್ಟಿರುತ್ತೆ. [illegible] ಬಹುಮಾನವೂ, ಒಂದು ಮತ್ತು ಎರಡು ತಪ್ಪಿರುವವರುಗಳಿಗೆ ಇತರ ಬಹುಮಾನಗಳೂ ಕೊಡಲ್ಪಡುವುವು. [illegible] ಬಹುಮಾನಕ್ಕೆ ಯೋಗ್ಯವಾದ ಉತ್ತರಗಳು ಒಂದಕ್ಕಿಂತ ಹೆಚ್ಚಾಗಿದ್ದಲ್ಲಿ [illegible] ಬಹುಮಾನಗಳು [illegible] ಈ ವಿಚಾರದಲ್ಲಿ ಯಾವ ಪತ್ರವ್ಯವಹಾರಗಳಿಗೂ ಅವಕಾಶವಿಲ್ಲ. [illegible] ಉತ್ತರಗಳನ್ನು ಕಳುಹಿಸಬಹುದು. ಎರಡಕ್ಕಿಂತ ಕಡಿಮೆ ಸ್ಪರ್ಧೆಗಳನ್ನು ಅಂಗೀಕರಿಸುವುದಿಲ್ಲ. [illegible] ಮನಿಯಾರ್ಡರ್ ಮೂಲಕ ರವಾನಿಸಬಹುದು. ಉತ್ತರಗಳನ್ನು [illegible] ಕಾಗದದಲ್ಲಾಗಲಿ ಚಿತ್ರದಲ್ಲಿದ್ದಂತೆ ಚೆನ್ನಾಗಿ (ಶಾಯಿಯಲ್ಲಿ) ಬರೆದು ಕಳುಹಿಸಬೇಕು. ಉತ್ತರಗಳನ್ನು ಕಳುಹಿಸಲು 1938 ನೇ ಇಸವಿ [illegible] 11 ನೇ [illegible] ಕೊನೆಯ ದಿವಸ. ನಂತರ ಬರುವ ಉತ್ತರಗಳನ್ನು ಸ್ವೀಕರಿಸುವುದಿಲ್ಲ. ಸರಿಯಾದ ಉತ್ತರವನ್ನು ಡಿಸೆಂಬರ 19 ನೇ ಸಾಧ್ವಿಯಲ್ಲಿ ಪ್ರಕಟಿಸಲಾಗುತ್ತೆ.

ನಮ್ಮ ಏಜಂಟರುಗಳು:— ಮೈಸೂರು ಸ್ಟೇಟ್ ಬುಕ್ [illegible] ಬಿಲ್ಡಿಂಗ್ಸ್, ಮೈಸೂರು. [illegible] ಮಾರ್ಕೆಟ್ ಬೆಂಗಳೂರು ಸಿಟಿ.

ವಿಳಾಸ— ಮ್ಯಾನೇಜರ್, ಚಿತ್ರಶಾಲಾ ಸ್ಪರ್ಧೆ, [illegible], ಮೈಸೂರು.

ಎಡದಿಂದ ಬಲಕ್ಕೆ [illegible]

ಮೇಲಿನಿಂದ ಕೆಳಕ್ಕೆ [illegible]

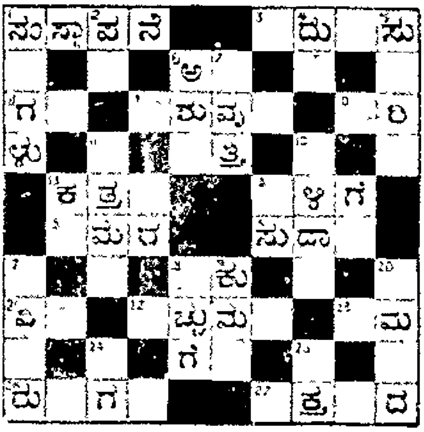

ಚಿತ್ರಶಾಲಾ ಸ್ಪರ್ಧೆ ನಂ. [illegible]

ಕೂಪನ್ ನಂ. ....

ಪೋಸ್ಟಲ್ ಆರ್ಡರ್ ನಂಬರ್ ....

ಹೆಸರು ....

....

ವಿಳಾಸ ....

....

[illegible] 11 ನೇ [illegible]

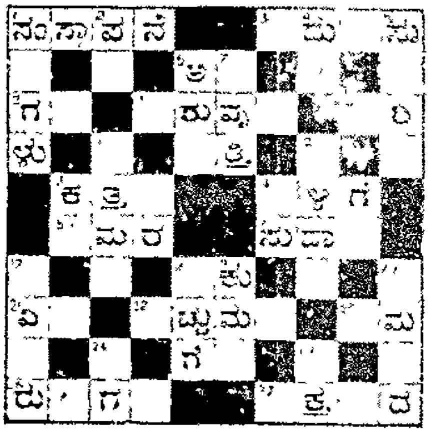

ಟಿ. ಸಿ. ನಟರಾಜ್ ಔಷಧಾಲಯ

ಸಯ್ಯಾಜಿರಾವ್ ರೋಡು, ಮೈಸೂರು.

ಇವರಲ್ಲಿ ನೇತ್ರಪರೀಕ್ಷೆಯು ಉಚಿತವಾಗಿ ಮಾಡಲ್ಪಡುತ್ತದೆ.

[illegible]

[illegible] ಆಯುರ್ವೇದಿಯ [illegible] ಸದಾ ದೊರೆಯುತ್ತವೆ

[illegible] ಆಯುರ್ವೇದ ವಿದ್ವಾನ್ [illegible]

— ಬಾಲಸುಧಾ —

[illegible]

ಬಾಲಸುಧಾ [illegible]

ಮೈಸೂರು, ಬೆಂಗಳೂರು, [illegible]

[illegible]

ಸಕಾಲದ ಎಚ್ಚರಿಕೆ

[illegible] ಸುರಕ್ಷಿತ [illegible]

[illegible] "ಓರಿಯಂಟಲ್ [illegible]" [illegible]

ಒಂದು ದಿನ [illegible] ಪ್ರತಿಯೊಬ್ಬ ಮನುಷ್ಯನಿಗೂ [illegible] ಕಾಲವು ಮುಂಚೆ ಹೋಗುತ್ತದೆ. ಈ ಕಾಲವು ಯಾವಾಗ ಬರುತ್ತದೆಂದು ಯಾರೂ ಹೇಳಲು ಸಾಧ್ಯವಿಲ್ಲ.

[illegible] "ಓರಿಯಂಟಲ್" [illegible]

ಸುಮಾರು
20 ಕೋಟಿ ರೂ. ಗಳು

[illegible]

ಚಾಲ್ತಿಯಲ್ಲಿರುವ ಪಾಲಿಸಿಗಳ ಮೊತ್ತವು
ರೂ. **73** ಕೋಟಿಗೆ ಮೀರಿದೆ

೧೯೩೭ ನೇ ಡಿಸೆಂಬರ್ ೩೧ ರಲ್ಲಿ ನಿಧಿಗಳು
ರೂ. **21** ಕೋಟಿಗಿಂತ ಹೆಚ್ಚಾಗಿವೆ.

ಓರಿಯಂಟಲ್ ಗವರ್ನಮೆಂಟ್ ಸೆಕ್ಯೂರಿಟಿ, ಲೈಫ್ ಅಷ್ಯೂರೆನ್ಸ್ ಕಂಪೆನಿ, ಲಿಮಿಟೆಡ್

ಮುಖ್ಯ ಕಛೇರಿ : ಓರಿಯಂಟಲ್ ಬಿಲ್ಡಿಂಗ್ಸ್, ಬೊಂಬಾಯಿ.

ನಮ್ಮ ಅತ್ಯಂತ ಆಕರ್ಷಕ ಪಾಲಿಸಿಗಳ ಸಂಪೂರ್ಣ ವಿವರಗಳಿಗೆ ಬರೆಯಿರಿ.—

ಬ್ರಾಂಚ್ ಸೆಕ್ರೆಟರಿ,
ಓರಿಯಂಟಲ್ ವಿಮಾ ಕಚೇರಿ, ಓರಿಯಂಟಲ್ ಬಿಲ್ಡಿಂಗ್ಸ್,
ಸೌತ್ ಪೆರೇಡ್, ಬೆಂಗಳೂರು.

ಇನ್ಸ್‌ಪೆಕ್ಟರ್,
ಓರಿಯಂಟಲ್ ವಿಮಾ ಆಫೀಸ್, ಸಯ್ಯಾಜಿರಾವ್ ರೋಡ್,
ಮೈಸೂರು.

Edited, Printed & Published by Agaram Rangiah, B.A., at Sri Rama Press 17 Subbiah Road, Mysore.

Regd. No. M 3534

Half Anna

ಸಂಪುಟ ೩ : ಸಂಚಿಕೆ ೪೧

SADHVI

ತಾ|| ೧೨-೦೨-೧೯೪೮

ದೇವಿಕಾರಾಣಿ

ಸ್ವಾತ್ಯ್ರದ ಉಪದೇಶ! ... ಮನೆತನ! ... ಬಾಳ್ವಿ!

[illegible]

"ಆವಳಿಗೆ ... [illegible] ... ಈ ಸೇರ್ತು ... ಹೊಲಿಗೆ ... [illegible]

ಸಂತಾನ ಸಿಂಧೂರ

[illegible]

ಎ. ರಾಮಸ್ವಾಮಿ ಅಯ್ಯರ್,
ಅಂಚೆ, ಯಶವಂತಪುರ್ ಪ್ರೋಸ್ಟ್,
(ಮೈಸೂರು ಡಿಸ್ಟ್ರಿಕ್ಟ್)

ಭವಿಷ್ಯತ್ತಿನ ಆಸ್ತಿ

65,000 ... [illegible] ... "ನ್ಯಾಷನಲ್" ... [illegible]

"ನ್ಯಾಷನಲ್" ... [illegible]

ನ್ಯಾಷನಲ್ ಇನ್ಷೂರೆನ್ಸ್ ಕಂಪೆನಿ, ಲಿಮಿಟೆಡ್.

(ಸ್ಥಾಪನೆ ... ಕಲ್ಕತ್ತ.)

ನ್ಯಾಷನಲ್ ಇನ್ಷೂರೆನ್ಸ್ ಬಿಲ್ಡಿಂಗ್ಸ್, ಎಸ್‌ಪ್ಲನೇಡ್, ಮದರಾಸು.

ANANDA SODA FACTORY

Best Aerated Water Suppliers. Complete Requisite for Aerated Water Manufacturers Available.

ಆನಂದ ಸೋಡಾ ಫ್ಯಾಕ್ಟರಿ, ದೊಡ್ಡಪೇಟೆ, ಮೈಸೂರು.

ಹಿಂದೂಸ್ಥಾನಕ್ಕೆ ಅಚ್ಚುಮೆಚ್ಚಿಗೆಯಾದ ಸ್ನಾನದ ಸಾಬೂನು

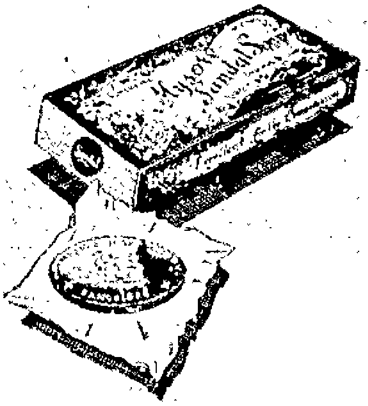

[illegible]

ನಿಮಗೆ [illegible]?

ಮೈಸೂರು ಗಂಧದ ಸಾಬೂನು

ಎಲ್ಲಾ ಕಡೆಯಲ್ಲಿಯೂ ದೊರೆಯುತ್ತದೆ

ಗೌರ್ನಮೆಂಟ್ ಸಾಬೂನು ಕಾರ್ಖಾನೆ, ಬೆಂಗಳೂರು.

ಅಮೃತಾಂಜನ

ಶೀಘ್ರವಾಗಿ ಗುಣಪಡಿಸುತ್ತದೆ.

ಮುಳುಕಡ್ಡಿ ಮದ್ದು

ಕಜ್ಜಿ, ತುರಿಕೆ, [illegible], ಹುಣ್ಣು, ..., ಗಜಕರ್ಣ, ... ಉತ್ತಮ ಔಷಧ.

ಅಮೃತಾಂಜನ್ ಲಿಮಿಟೆಡ್

ಬೊಂಬಾಯಿ—ಮದರಾಸು.

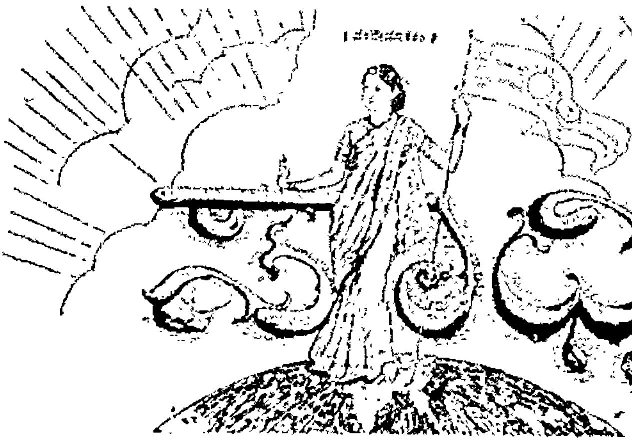

॥ ಸತ್ಯಮೇವೋದ್ಧರಾಮ್ಯಹಮ್ ॥

ರಾಜಧಾನಿಯ ರಾಷ್ಟ್ರೀಯ ವಾರ ಪತ್ರಿಕೆ.

ವೃದ್ಧ ಪಿತಾಮಹ ಎಂ. ವೆಂಕಟಕೃಷ್ಣಯ್ಯನವರ ಜ್ಞಾಪಕಾರ್ಥವಾಗಿ ಪ್ರಕಟಿಸಲ್ಪಡುತ್ತದೆ.

ಸಂಪಾದಕರು: ಆಗರಂ ರಂಗಯ್ಯ, ಬಿ.ಎ.

ಸಂಪುಟ ೪] MYSORE : MONDAY 12—12—38 : ಮೈಸೂರು : ಸೋಮವಾರ ೧೨—೧೨—೩೮ [ಸಂಚಿಕೆ ೪೧

ಹಳೇ ಚಕ್ರ ; ಹೊಸ ನಡಿಗೆ

ತಿರುವಾಂಕೂರಿನ ಆಳರಸರು ಪ್ರಜೆಗಳನ್ನು ತುಳಿಯಲು ಹೊಸ ಸಂಚೊಂದನ್ನು ಹೂಡಿರುವರು. ಹಿಂದಿನ ಅಧ್ಯಾಯದಲ್ಲಿ ಜಾರಿಮಾಡಿದ್ದ ಕ್ರಿಮಿನಲ್ ಲಾ ಶಾಸನವನ್ನು ಈಗ ಹೊಸ ರೂಪದಲ್ಲಿ ಜಾರಿಗೆ ತಂದಿದ್ದಾರೆ. [illegible]

ತಿರುವಾಂಕೂರು ಬ್ಯಾಂಕಿನ ಹಾಕ

[illegible]

ಪಟ್ಟಣಗಳ ಅಲಂಕಾರ: ಹಳ್ಳಿಗಳ ತಿರಸ್ಕಾರ.

[illegible]

ದಾನಕೊಡುವ ರಾಜರ ಚೌಕಿ

[illegible]

ಪ್ರೊಫೆಸರಿಗೆ ಶಿಕ್ಷೆಗಳು

[illegible]

ರಾಜಭಕ್ತಿ ; ಸಿಪಾಯಿ ನಡೆ

[illegible]

ಈ ವಾರದ ಕಥೆ

ಹೆಂಡತಿ ಬರುವಳು!

ಬರೆದವರು:— ಸೂರ್ಯ, [illegible]

[illegible]

ಕವಿ ಸಾರ್ವಭೌಮ

ಶ್ರೀ ಜಗನ್ನಾಥ ಪಂಡಿತರಾಯ ಚರಿತ್ರೆ ಮತ್ತು ಮಿಥ್ಯಾಪವಾದ ವಿಧ್ವಂಸ

ಈ ಗ್ರಂಥವು ಸಂಸ್ಕೃತ ಮಹಾಪಟ್ಟೋಪಾಧ್ಯಾಯರೂ, ಪಂಡಿತ ರಾಜ ಬಿರುದಾಂಕಿತರೂ, ಕವಿ ಸಾರ್ವಭೌಮ ಪಟ್ಟಾಭಿಷಿಕ್ತರೂ, ಷಹಜಹಾನ್ ಚಕ್ರವರ್ತಿಯ ಸಭಾಸ್ಥಾನದಲ್ಲಿ ಪಂಡಿತರಾಯ ಮುಖ್ಯ ಪದವೀಧರರೂ ಆದ ಜಗದೇಕ ಕವಿತಾ ಧುರಂಧರ ಶ್ರೀ ಜಗನ್ನಾಥ ಪಂಡಿತರಾಯರ ಅದ್ಭುತ ಜೀವನ ಚರಿತ್ರೆಯನ್ನೊಳಗೊಂಡಿದೆ.

ಇದು ಬ್ರ॥ ಶ್ರೀ ಕೀರ್ತನ ಕೇಸರಿ [illegible], ಬಿರುದಾಂಕಿತರಾದ [illegible] ಶಿವದಾಸದಾಸರವರಿಂದ (ಕನ್ನಡ [illegible] ಸಂಪಾದಕರು) ಪ್ರಕಟಿಸಲ್ಪಟ್ಟು ಅನೇಕ ಸಂಪಾದಕರುಗಳ ಮನ್ನಣೆಗೆ ಪಾತ್ರವಾಗಿರುತ್ತೆ.

ಈ ಚರಿತ್ರಾಂಶವು ಮೈಸೂರು ಪ್ರಾಂತದ ಕರ್ನಾಟಕ [illegible] ಸಮಾರಾಧನೆಯಲ್ಲಿ (17 ನೆಯ ಶತಮಾನದ ಉತ್ತರಾರ್ಧದಲ್ಲಿ) ಒಂದು [illegible], ಹಳೆನಾಡಿನ [illegible] ಸಂಗತಿಯನ್ನು [illegible] ಈ ಗ್ರಂಥಾವಲೋಕನದಿಂದ ಸಹಜವಾಗಿ ಮನಗಾಣುತ್ತದೆ.

ಸ್ವಲ್ಪವೇ ಪ್ರತಿಗಳು ಉಳಿದಿರುವುದರಿಂದ ಗ್ರಾಹಕರು ತ್ವರಿತವಾಗಲೇ ಬೇಕು.
ಸವಿವರ ಪುಸ್ತಕದ ಬೆಲೆ 1—1—0.

ವಿಳಾಸ:— ಟಿ. ಆರ್. ವೆಂಕಟೇಶ್ವರಯ್ಯ, ಕೊಂಡಾಪುರ, ಗುಂಡ್ಲುಪೇಟೆ ಪೋಸ್ಟ್.

ವಿಚಾರವಾಣೀ

ಅಮೇರಿಕಾದ ಹುಡುಗಿಯರು ತಮ್ಮ ಟೆನ್ನಿಸ ಮೇಲೆ ತಮ್ಮ ಪ್ರೀತಿಪಾತ್ರ, ರಜತ ಪಟದ ನಟನಟಿಯರ ಚಿತ್ರಗಳನ್ನು ಹಚ್ಚಿ ಉತ್ಸುಕರಾಗುತ್ತಿದ್ದಾರಂತೆ.

ರೇಡಿಯೋದಿಂದ ಆರೋಗ್ಯ

ಇಂದು ನೀವು ಕರ್ನಾಟಕ ಸಂಗೀತ ಕೇಳಲು ರೇಡಿಯೋ ಬಳಿಗೆ ಹೋಗಬಹುದು, ನಾಳೆಯಿಂದ ಚಿಕಿತ್ಸೆ ಪಡೆದು ವಾಸಿ ಮಾಡಿಕೊಳ್ಳಲು ಹೋಗಬಹುದು.

ಶರೀರದೊಳಗೆ ವಿದ್ಯುಚ್ಛಕ್ತಿಯನ್ನು ಪ್ರವಹಿಸುವುದರಿಂದ ಬಿಸಿಯಾಗುವುದಂತೆ. ನಿಮ್ಮ ರಕ್ತ ಕಣಕ್ಕೆ ವೇವ್ ಲೆಂಗ್ತ್ ಇದೆ. ನಿಮ್ಮ ವೇವ್ ಲೆಂಗ್ತ್ ಅನುಸರಿಸಿ ರೇಡಿಯೋ ಮೀಟರಿನ ಬಳಿಗೆ ಹೋಗಿ—ಅಸ್ವಸ್ಥರಾದಾಗ—ಅಗಸನು ಪರೀಕ್ಷಿಸಿ ಕಡಿಮೆಯಾದ ವೇವ್ ಲೆಂಗ್ತ್ ತುಂಬಲು ಸಾಧನವಾಗುವಂತೆ ವಿದ್ಯುತ್ ಪ್ರವಹಿಸುತ್ತಾನೆ. ನೀರೆಂಬ ರೋಗವನ್ನು ಇದರಿಂದ ಬೇಗ ವಾಸಿ ಮಾಡಬಹುದಂತೆ.

ಅತ್ಯಂತ ಉಷ್ಣದ ಸಮುದ್ರ

ಡೆಡ್ ಸಮುದ್ರದ ನೀರು ಜಗತ್ತಿನಲ್ಲಿ ಅತ್ಯಂತ ಉಷ್ಣವಾದದ್ದು.

ಮದುವೆಗೆ ಮುಂಚೆ ಕಾಮುಕರಾಗಿ ತಪ್ಪಂತೆ

"ಮದುವೆಗೆ ಮುಂಚೆ ಹೆಚ್ಚು ಪ್ರೀತಿಸುವ ಗಂಡು ಹೆಣ್ಣುಗಳು ಕಾಮುಕರಾಗಿಯೂ ಅನುಭವ ಪಡೆದರೆ ಅದರಿಂದ ಅವರ ಮುಂದಿನ ದಾಂಪತ್ಯಜೀವನಕ್ಕೆ ಕುಂದು ಬರುತ್ತದೆ" ಎಂದು ಮದುವೆ ವಿಷಯದಲ್ಲಿ ಅನೇಕ ವರ್ಷಗಳಿಂದ ಸಂಶೋಧನೆ ನಡೆಸುತ್ತಿರುವ W. H. ವೆಸ್ಟ್ ಎಂಬುವರು ಹೇಳಿರುತ್ತಾರೆ.

ಬಹಳ ಪ್ರೀತಿಸುತ್ತಿದ್ದು ವಿವಾಹವಾಗುವುದರಿಂದ, ಮುಂಚೆ ಅವರು ಪಡೆದ ಕಾಮುಕರ ಅನುಭವ ಅವರ ಮೇಲೆ ಬಹಳ ಕೆಡುಕನ್ನುಂಟುಮಾಡುತ್ತದೆ.

ಅದರೆ ಕೇವಲ ಸ್ನೇಹಿತರಾದವರಿಗೆ, ಮುಂಚೆ ಅನುಭವ ಪಡೆದರೂ ಏನೂ ಆಪತ್ತಿಲ್ಲ.

ಸಂಗೀತದಲ್ಲಿ ಹೆಚ್ಚು ಕೆಲಸ

ಸಂಗೀತದಿಂದ ಕಾರ್ಖಾನೆ ಕೆಲಸಗಾರರ ಆರೋಗ್ಯದ ವಿಚಾರದಲ್ಲಿ ಬಹಳ ಒಳ್ಳೆಯದಾಗುತ್ತದೆಂದು ಕಾರ್ಖಾನೆ ಕೆಲಸಗಾರರ ಆರೋಗ್ಯಾಧಿಕಾರಿ ಸಮಾಜದವರು ಪತ್ರಿಕೆಗೆ ತಿಳಿಸುತ್ತಾರೆ.

ಕೆಲಸ ಮಾಡುತ್ತಿರುವಾಗ, ಸಂಗೀತದ ಗಾನ ಕೇಳುತ್ತ ಹೋಗುತ್ತಿದ್ದರೆ, ಅದರಿಂದ ಮನಸ್ಸಿಗೆ ಉಲ್ಲಾಸವುಂಟಾಗಿ ಆರೋಗ್ಯವು ಸುಧಾರಿಸುವುದಲ್ಲದೆ, ಕೆಲಸವು ಬೇಗನೆ ಮತ್ತು ಚೆನ್ನಾಗಿ ಮಾಡಲು ಅನುಕೂಲವಾಗುವುದಂತೆ.

ಹುಡುಗಿಯರ ಸಾಹಸ

ಹೊಸದಾಗಿ ಫ್ರಾನ್ಸಿನಲ್ಲಿ ಬೇರೆ ಜಾತಿ ಗಿಡಗಳನ್ನು ಮಾಡಲು ಸಾಧನವಾಗುವ ಒಂದು ಸಂಘವಿದೆ. ಹುಡುಗರು ಹೂವಿನ ಗಿಡಗಳನ್ನು ಬೆಳೆಸಿ ಮಾರುವರು, ಅವರ ಗುರು ಕಲಿಸಿದ ಕಲೆ ನಿಪುಣರಾಗಿದ್ದಾರೆ. ಆ ಮೇಲೆ ಅಬ್ರಾಹ್ ಹಾವರ್ ಎನ್ನುವ ಅಧ್ಯಕ್ಷರನ್ನು ದತ್ತುಗಿರಿ ಮಾಡಿದರು.

ಆ ಹುಡುಗಿಯರೆಲ್ಲ ಇವರು ಬಹಳ ಚುರುಕಿನ ಹುಡುಗಿಯರು, ಹುಡುಗರ ಮೇಲೆ ಸ್ಪರ್ಧಿಸಿ ಮತ್ತು ಪ್ಯಾರಿಸ್ ಪತ್ರಿಕೆಗಳಲ್ಲಿ ಚರ್ಚೆ ಕೇಳಿಬಂದಿತು. ಫ್ರೆಂಚರಿಗೆ ಸಿಡುಕಾಗಿ ಅದರಿಂದ ಬುದ್ಧಿ ಬಂದಿತು.

ಕಳ ವರ್ಷ; ಹನ್ನೊಂದನೆ ದಂಪತಿ

ಜೆಫ್ರೀಸ್ ಎನ್ನುವ ಬಿ.ಎ. ಎಂಬುವರ ಹತ್ತನೆ ಹೆಂಡತಿಯು ವಿವಾಹ ವಿಚ್ಛೇದನ ಮಾಡಿ ಹನ್ನೊಂದನೆಯವಳನ್ನು ಮದುವೆಯಾಗಿದ್ದಾರಂತೆ. ಕೋರ್ಟಿನಲ್ಲಿ ಹೇಳಿಕೆ ಕೊಡುತ್ತಾ "ನನಗೆ ಈ ಹೆಂಡತಿಯು ಸಾಕಾಗಿದೆ, ಇವಳಿಂದ ಬೇಸತ್ತು ಹೋಗಿದ್ದೇನೆ, ಏನಾದರೂ ಚೆನ್ನಾಗಿಲ್ಲ, ಇವಳಿಗಾಗಿಯೇ ಸಾಲವನ್ನು ಮಾಡಬೇಕಾಗಿದೆ. ಆದ್ದರಿಂದ ವಿಚ್ಛೇದನವನ್ನು ಮದುವೆಯಾಗಿ ಬಿಡುತ್ತೇನೆ" ಎಂದು ಹೇಳಿದನು.

ಅದಕ್ಕೆ ನ್ಯಾಯಾಧಿಕಾರಿಯು ಹಾಸ್ಯ ಮಾಡುತ್ತ ಈತನ ಚರಿತ್ರೆಗೆ ಸೇರು ಹಾಕಿ "ನಿನಗೆ ಕಳ ವರುಷ ಇನ್ನೊಂದು ಹೊಸ ದಂಪತಿ ಮದುವೆಯಾಗುವದಕ್ಕೆ ಪ್ರಾಪ್ತಿ ಸಮಯ ಬರಲಿ" ಎಂದು ಹರಸುತ್ತಾ ಅವನ ಅರ್ಜಿ ಮಂಜೂರು ಮಾಡಿದರು.

ಸೆಕ್ರೆಟರಿ ಚಿತ್ರದಲ್ಲಿ, ಮಿಸ್ ನೂರಜಹಾನ್.

ಇಂತಹ ಸಂಸ್ಥಾನಗಳು ಇರಬೇಕೆ?

ಫೇನಶಲ್ಲಿನಲ್ಲಿ ಸೌಂದರ್ಯ ಅತ್ಯಾಚಾರ

ಫೇನಶಲ್ ಸಂಸ್ಥಾನದಲ್ಲಿ ನಡೆಯುತ್ತಿರುವ ದಬ್ಬಾಳಿಕೆಯ ವಿವರಗಳು ಈ ಕೆಳಗೆ ಕಂಡಂತೆ ದೊರಕಿರುತ್ತವೆ:—

ಪೋಲೀಸ್ ಮತ್ತು ಮಿಲಿಟರಿಯವರು ನಿತ್ಯ ಹಳ್ಳಿಗಳಿಗೆ ಹೋಗಿ ಹೊಡೆದು ಗುಂಡಿನ ಸ್ಫೋಟ ನಡೆಸುವ ಅನೇಕ ಬಗೆಯ ಅತ್ಯಾಚಾರ ಮಾಡಿದ್ದಾರೆ. ಅರ್ಧ ರಾತ್ರಿಯಲ್ಲಿ ಅವರು ಗ್ರಾಮಗಳಿಗೆ ಪ್ರವೇಶಿಸಿ ಮನೆಗಳಿಗೆ ನುಗ್ಗಿ ಹೆಂಗಸರ ಮೇಲೆ ಅತ್ಯಾಚಾರ ನಡೆಸಿ ಒಡವೆಗಳನ್ನು ಸುಲಿಯುತ್ತಿದ್ದಾರೆ. ಪ್ರಜೆಗಳು ಹಿಂಸೆಗೊಳಗಾಗಿ ಅಂಜಿಕೆಯಿಂದ ಊರನ್ನು ಬಿಟ್ಟಿದ್ದಾರೆ. ಮನೆಗಳನ್ನು ಕೂಡ ಸುಡುತ್ತಿದ್ದಾರೆ.

ಜನರನ್ನು ಹಿಂಸಿಸುವುದಕ್ಕಾಗಿ ಪೋಲೀಸಿನವರು ತುಳಿಯುತ್ತಾರೆ ಮತ್ತು ಬಾರಿ, ದೊಣ್ಣೆ ಮುಂತಾದ ಆಯುಧಗಳಿಂದ ಹೊಡೆಯುತ್ತಾರೆ. ಜನಗಳ ಹೊಟ್ಟೆಯ ಮೇಲೆ ತುಳಿಯುತ್ತಾರೆ. ಹಾಗೂ ಬೆತ್ತದಿಂದ ಹೊಡೆಯುವರು.

ಮನೆಯವರು ಇಲ್ಲದಾಗ ಧಾನ್ಯಗಳನ್ನು, ಹಣ, ಬೆಳ್ಳಿ, ಚಿನ್ನದ ಒಡವೆಗಳನ್ನು, ಬಟ್ಟೆಗಳನ್ನು ದೋಚುವರು. ಹಸು, ಎತ್ತು, ಕುರಿ ಮುಂತಾದ ಪ್ರಾಣಿಗಳನ್ನೂ ಆಹಾರ ಧಾನ್ಯಗಳನ್ನೂ ಲೂಟಿ ಮಾಡುತ್ತಾರೆ. ಹೆಂಗಸರು ಹೋಗದಂತೆ ನೀರಿನ ಕೊಡಗಳನ್ನು ಒಡೆದು ಹಾಕುತ್ತಾರೆ.

ಪ್ರಜಾ ಮಂಡಲದ ಸದಸ್ಯರ ಮತ್ತು ಅವರ ಸಹಾಯಕರ ಗುಡಿಸಲುಗಳನ್ನು ಸುಟ್ಟು ಹಾಕುವರು. ಧಾನ್ಯವನ್ನು ಹಾಳುಮಾಡುವರು.

ಹಸುಗಳನ್ನೂ, ಕುರಿ, ಆಡುಗಳನ್ನೂ ಹಿಡಿದು ಕರೆದುಕೊಂಡು ಹೋಗುವರು. ಹರಿಜನ ಕೇರಿಯಲ್ಲಿ ಕೂಡ ಗುಡಿಸಲುಗಳನ್ನು ಸುಡುತ್ತಾರೆ. ಮತ್ತು ಹೆಂಗಸರ ಅಂಗಗಳ ಮೇಲೆ ಒದ್ದು ಬಟ್ಟೆಗಳನ್ನು ಕಿತ್ತುಕೊಳ್ಳುವರು. ಮನೆಗಳಲ್ಲಿ ದವಸಧಾನ್ಯಗಳನ್ನು ಹಾಗೂ ಅಡಿಗೆಯ ಪಾತ್ರೆಗಳನ್ನು ಒಡೆಯುವರು.

ಹೆಂಗಸರಿಗೆ ಅತ್ಯಾಚಾರದ ಭೀತಿಯನ್ನು ಹುಟ್ಟಿಸುವರು. ಅವರು ಮೈಗಳ ಕೈಗಳನ್ನು ಹಿಡಿದುಕೊಂಡು ಎಳೆದುಕೊಂಡು ಹೋಗುವರು. ಸ್ತ್ರೀಯರ ಮೇಲೆ ಕೈ ಮಾಡಿದ ಘಟನೆಗಳು ಇವೆ.

ಪ್ರಜಾಮಂಡಲದ ಸದಸ್ಯರು ಗೈರುಹಾಜರಾದರೆ ಅವರ ಮನೆಗಳನ್ನು ಹೊಕ್ಕು ಹೆಂಗಸರು, ಮಕ್ಕಳನ್ನು ಬೀದಿಗೆ ತಳ್ಳುವರು.

ಗ್ರಾಮದಿಂದ ಗ್ರಾಮಕ್ಕೆ ಹೋಗುವಾಗ ಕೈದಿಗಳನ್ನು ಪೋಲೀಸರು ಹೊಡೆಯುವರು.

ಪ್ರಚಾರಕರ ಪತ್ನಿಯರು ಒಬ್ಬೊಬ್ಬರನ್ನು ಹಿಡಿದು ಬಂಧಿಸುವರು.

ಹೆಂಗಸರಿಗೆ ಬೆಂಕಿ ಹಚ್ಚಿ ಬಟ್ಟೆಗಳನ್ನು ನಾಶಮಾಡುತ್ತಿರುವರು.

ಹಳೇ ಛತ್ರವನ್ನು ಸರಸ್ವತಿಗೆ ಹಾಗಿ ಹಾಡೇ ಹೊಡೆಯುತ್ತಿರುವರು.

ಗಾಂಧಿಯವರ ಅವರು ತಮ್ಮ ಸರ್ವಸ್ವವನ್ನು ಬಿಟ್ಟು ಕಟಕ್ ಜಿಲ್ಲೆಗೆ ಹೋಗುತ್ತಿರುವರು. ಕೆಲವರು ಸರಕಾರದಿಂದ "ರಾಜಭಕ್ತಿ" ಚೀಟಿಗಳನ್ನು ಕೇಳುತ್ತಿರುವರು.

'ಮೈಸೂರಿನ' ಮುನ್ನಡೆ

"ಮೈಸೂರು ಇನ್‌ಷೂರೆನ್ಸ್ ಕಂಪೆನಿಯು ನಿಸ್ಸಂದೇಹವಾಗಿಯೂ ಇಂದು ಭರತಖಂಡದ ಸುಪ್ರಸಿದ್ಧ ಕಂಪೆನಿಗಳಲ್ಲೊಂದಾಗಿದೆ." ... "ಇನ್‌ಷೂರೆನ್ಸ್ ರೆಕಾರ್ಡ್"

ವಿಮೆಯನ್ನಿಳಿಸುವಲ್ಲಿ ಪ್ರತಿಯೊಬ್ಬರ ಅಗತ್ಯಕ್ಕೂ ಸರಿಹೊಂದುವಂತಹ ಸರ್ವಜನ ಸುಲಭವಾದ ನೂತನ ವಿಮಾ ಪದ್ಧತಿಗಳನ್ನು ಜಾರಿಗೆ ತರಲಾಗಿದೆ!

ಸಾವಿಯಾದ ಪಾಲಿಸಿ, ಆಜೀವ ಪಾಲಿಸಿ, ಮೋರ್ಟ್‌ಗೇಜ್ ಪಾಲಿಸಿ, ಟ್ರಿಪಲ್ ಬೆನಿಫಿಟ್ ಪಾಲಿಸಿ, ಮಕ್ಕಳ ಎಂಡೋಮೆಂಟ್ ಪಾಲಿಸಿ, ಡಬಲ್ ಅಂಡ್ ಪ್ರೊಟೆಕ್ಷನ್ ಪಾಲಿಸಿ, ಪೆನ್ಷನ್ ಪಾಲಿಸಿ, ಇತ್ಯಾದಿ, ಇತ್ಯಾದಿ

"ಮೈಸೂರಿನ" ಸೇವಾತತ್ಪರತೆಯೂ ಮಿತವ್ಯಯವೂ 'ಆದರ್ಶ ಸಂಸ್ಥಾನದ ಆದರ್ಶ ಸಂಸ್ಥೆ' ಎಂಬ ಕೀರ್ತಿಯನ್ನು ತಂದಿವೆ.

ಆದರ್ಶ ಸಂಸ್ಥಾನದ ಈ ಆದರ್ಶ ಸಂಸ್ಥೆಯು ಶಾಖೆಗಳನ್ನೂ, ಪ್ರತಿನಿಧಿಗಳನ್ನೂ ಅಗಿ ಸ್ವೀಕರಿಸುವುದು.

ನಿಮ್ಮ ವಿವರಗಳಿಗೂ ಏಜನ್ಸಿಗಳಿಗೂ ಈ ವಿಳಾಸಕ್ಕೆ ಬರೆಯಿರಿ:

ಜನರಲ್ ಮ್ಯಾನೇಜರ್,

ಮೈಸೂರು ಇನ್‌ಷೂರೆನ್ಸ್ ಕಂಪೆನಿ, ಲಿಮಿಟೆಡ್,

ಶ್ರೀ ಕೃಷ್ಣರಾಜೇಂದ್ರ ರೋಡ್, ಬೆಂಗಳೂರು ಸಿಟಿ

ಸಾಧ್ವಿ

೧೨—೧೨—೩೮ ನೇ ಸೋಮವಾರ

ಸಂದೇಹವೆಲ್ಲಿ?

ಮಹಾತ್ಮ ಗಾಂಧಿಯವರು ಕಳೆದ ವಾರ ದೇಶೀಯ ಸಂಸ್ಥಾನಗಳ ವಿಷಯವಾಗಿ ಬರೆದ ಲೇಖನವು ಎಲ್ಲರ ಮನಸ್ಸನ್ನೂ ಕಲಕಿದೆ. ಇಂದಿನ್ನೂ ನಿಶ್ಚಲವಾದ ಅಧಿಕಾರ ವರ್ಗದವರು, ನಾನಾ ಬಗೆಯ ಪತ್ರಿಕೆಗಳು ಪ್ರಿಯರಾಗಲು ತೀವ್ರವಾಗಿ ತಯಾರಾಗಲೋ ಬಗೆ ಮಾಡುತ್ತಿದ್ದಾರೆ. ಸಂಸ್ಥಾನಗಳ ವಿಷಯದಲ್ಲಿ ತಮ್ಮ ನಿಜವಾದ ನೀತಿಯೇ ನೇನೆಂಬುದನ್ನು ವ್ಯಕ್ತಪಡಿಸುತ್ತಿದ್ದಾರೆ.

ಹಿಂದಿನಸ್ಥಾನದ ಅಂಡರ್ ಸೆಕ್ರೆಟರಿಯಾದ ಮಿ. ಬಟ್ಲರ್ ರವರು ಕೆಲವು ದಿನಗಳ ಕೆಳಗೆ ಪಾರ್ಲಿಮೆಂಟಿನಲ್ಲಿ ಒಂದು ಹೇಳಿಕೆಯನ್ನು ಕೊಟ್ಟಿದ್ದರಷ್ಟೆ. ಸಂಸ್ಥಾನಗಳ ರಾಜರು ತಮ್ಮ ಪ್ರಜೆಗಳಿಗೆ ಜವಾಬ್ದಾರಿ ಸರ್ಕಾರವನ್ನು ಕೊಡುವುದಾದರೆ ಬ್ರಿಟಿಷ್ ಸರ್ಕಾರದವರು ಅದಕ್ಕೆ ಅಡ್ಡಿ ಬರುವುದಿಲ್ಲವೆಂದು ಅದರಲ್ಲಿ ಸ್ಪಷ್ಟವಾಗಿ ಹೇಳಿದ್ದರು. ಇದರಿಂದ ಸಂಸ್ಥಾನ ಪ್ರಜೆಗಳಿಗೆ ಸ್ವಲ್ಪ ಮಟ್ಟಿಗೆ ಪ್ರೋತ್ಸಾಹ ಉಂಟಾಯಿತು. ಇಂದು ದಿನ ಹೆಚ್ಚು ಕಡಿಮೆ ರಾಜರುಗಳು ಜವಾಬ್ದಾರಿ ಸರ್ಕಾರವನ್ನು ಸ್ಥಾಪಿಸುವರೆಂದು ನಂಬಿಕೆಯೂ ಬಂತು. ತೆಂಗಿನ ಸಂಸ್ಥಾನವು ಈ ಮಾರ್ಗದಲ್ಲಿ ಒಂದು ಹೆಜ್ಜೆ ಮುಂದೆ ಹೋಗಿರುವುದು ಸತ್ಯ.

ಇತ್ತೀಚೆಗೆ ಬರೋಡಾದಲ್ಲಿ "ಸಂಸ್ಥಾನ ಪ್ರಜೆ"ಯವರ ಸರ್ ವಿ. ಟಿ. ರಾಘವಯ್ಯನವರು ಒಂದು ಭಾಷಣವನ್ನು ಮಾಡಿದರು. ಬಟ್ಲರ್‌ರವರ ಹೇಳಿಕೆಯು ಸಂಸ್ಥಾನಗಳನ್ನು ಕುರಿತು ಹೇಳಿದ್ದೆನ್ನ ಮಾತು ಹಿಂದೆ ಬಂದಿದೆ. ಸುಧಾರಣೆಗಳನ್ನು ಕೊಡಬೇಕೆಂದು ಹೇಳಿ ಅನೇಕ ಸಂದರ್ಭಗಳಲ್ಲಿ ಬ್ರಿಟಿಷ್ ಸರ್ಕಾರದ ಮಧ್ಯೆ ತಲೆ ಹಾಕಿದೆಯೆಂದೂ ಹೇಳಿರುತ್ತಾರೆ. ಈ ಮಾತಿಗೆ ಸಲ್ಲಿಸಿದ್ದನ್ನು ಮಾಡಲು ಇತರ ಕೆಲವು ಸಂಸ್ಥಾನಗಳು ಸೇರಿಕೊಂಡವು. ಬ್ರಿಟಿಷ್ ಸರ್ಕಾರದವರ ರೀತಿ ಇದರ ಬಗ್ಗೆ ಯಾವ ವಿಧವಾಯಿತು ಎನ್ನ ಕೊಡದೆ ಬರುವ ಹಿಂದಿನಲ್ಲಿ ನಡೆಯುತ್ತಿರುವ ಚಳುವಳಿಗಳನ್ನು ಮತ್ತೆ ಹೊರಹಾಕು ಕಳಿಸಿದ್ದಾರೆ.

ಈ ಪತ್ರಿಕೆ ರಾಮದುರ್ಗ, ಮೈಸೂರು ಮುಂತಾದ ಕಡೆಗಳಲ್ಲಿ ಜರುಗಿದ ಸಂಗತಿಗಳು ಒಂದು ಭಯಂಕರ ಸೂಚನೆ. ಕೆಲವು ಸಂಸ್ಥಾನಗಳಲ್ಲಿ ಜವಾಬ್ದಾರಿ ಸರ್ಕಾರದ ತತ್ವವನ್ನಂಗೀಕರಿಸಿದ್ದಾರೆ. ಅದಕ್ಕೆ ಬೇಕಾದ ಪೂರ್ವ ಸಿದ್ಧತೆಗಳನ್ನು ಮಾಡುತ್ತಿದ್ದಾರೆ. ಹಿಂದ್ ಸಂಸ್ಥಾನದ ರಾಜರು ಮಹಾತ್ಮಾ ಗಾಂಧಿಯವರ ಸಲಹೆಯಂತೆಯೇ ಈ ಕಾರ್ಯವನ್ನು ನಡೆಸಲು ಪ್ರತ್ಯಕ್ಷವಾಗಿ ಪ್ರಯತ್ನ ಮಾಡಿ ಎಲ್ಲರ ಮೆಚ್ಚುಗೆಯನ್ನು ಪಡೆದಿದ್ದಾರೆ. ನಮ್ಮ ಸಂಸ್ಥಾನದಲ್ಲಿ ಜವಾಬ್ದಾರಿ ಸರ್ಕಾರವನ್ನು ಶೀಘ್ರ ಮಾಡಬಹುದೆಂದು ಸರ್ಕಾರವು ಒಪ್ಪಿದೆ. ಮುಧೋಳ ಸಂಸ್ಥಾನದ ಸರ್ಕಾರವನ್ನು ಮುಂದೆ ಹೋಗುವುದೋ ಇಲ್ಲವೋ ಗೊತ್ತಿಲ್ಲ.

ಆದರೆ ಕೈದರಾಬಾದ್, ತಿರುವಾಂಕೂರು, ಜಯಪುರ, ಧೇಂಕನಾಲ್ ಮುಂತಾದ ಸಂಸ್ಥಾನಗಳ ಪ್ರಜೆಗಳ ಹಕ್ಕುಬಾಧ್ಯತೆಗೆ ಎಲ್ಲವನ್ನೂ ಪುರಸ್ಕಾರ ಮಾಡಿಲ್ಲ. ಇಷ್ಟೇ ಅಲ್ಲದೆ, ಅನಾಗರಿಕವಾದ ಅತ್ಯಾಚಾರವನ್ನೂ ನಡೆಸಲಾಗಿದೆ.

ಸಂಸ್ಥಾನಗಳ ರಾಜರೂ ಪ್ರತಿನಿಧಿಗಳೂ ಬೊಂಬಾಯಿನಲ್ಲಿ ಸಭೆ ಸೇರಿ ತಮ್ಮ ಬಲವನ್ನು ಹೆಚ್ಚಿಸಿಕೊಳ್ಳುತ್ತಿದ್ದಾರೆ. ಬಟ್ಲರ್ ರವರ ಹೇಳಿಕೆಯನ್ನು ನಿಷ್ಫಲಗೊಳಿಸಲು ಪ್ರಯತ್ನಗಳು ನಡೆಯುತ್ತಿವೆಯೆಂದೂ ತಿಳಿದುಬರುತ್ತದೆ. ಇದರಿಂದಲೇ ಮಹಾತ್ಮ ಗಾಂಧಿಯವರು ಅತ್ಯಂತ ಅಸಮಾಧಾನಗೊಂಡು ತಮ್ಮ ಲೇಖನವನ್ನು ಬರೆದರು. ಬಟ್ಲರ್‌ರವರ ಹೇಳಿಕೆಯು ಬದಲಾಯಿಸಲ್ಪಡುವುದಿಲ್ಲವೆಂದು ಇಂಗ್ಲಿಷ್ ಪತ್ರಿಕೆಗಳು ಭರವಸೆ ಕೊಟ್ಟಿವೆ. ಇದು ನಿಜವಾಗಿದ್ದರೆ ಈಗ ಕೆಲವು ಸಂಸ್ಥಾನಗಳಲ್ಲಿ ನಡೆಯುತ್ತಿರುವ ಕೃತ್ಯಗಳಿಗೆ ಅರ್ಥವಿಲ್ಲ.

ಈ ಸಂದರ್ಭದಲ್ಲಿ ಕೊಟ್ಟ ವಿವಾನರು ಕೊಟ್ಟಿರುವ ಅಭಿಪ್ರಾಯವು ಅತ್ಯಂತ ಅಮೂಲ್ಯವಾದುದು. ಸಂಸ್ಥಾನಗಳ ರಾಜರೀಯ ಪ್ರಯತ್ನದ ಅಂತಿಮ ಗುರಿಯು ಜವಾಬ್ದಾರಿ ಸರ್ಕಾರದ ಸ್ಥಾಪನೆಯೇ ಎಂಬ ವಿಷಯದಲ್ಲಿ ತಮಗೆ ಯಾವ ಸಂದೇಹವೂ ಯಾವಾಗಲೂ ಇರಲಿಲ್ಲವೆಂದು ಅವರು ಹಾಗೆಯೇ ಒಂದುವೇಳೆ ಸಂದೇಹಗಳಿದ್ದರೂ ಬಟ್ಲರ್‌ರವರ ಹೇಳಿಕೆಯನಂತರ ಅದು ನಿವೃತ್ತಿಯಾಗಿರುವುದೆಂದು ತಿಳಿಸಿದರು. ಹೀಗಾಗಿ, ಜವಾಬ್ದಾರಿ ಸರ್ಕಾರವನ್ನು ಕೊಡಲು ಆ ಹೇಳಿಕೆಯು ಒತ್ತಾಯಿಸುವುದನ್ನು ಸ್ಪಷ್ಟಪಡಿಸಿದರು. ಈ ಅಭಿಪ್ರಾಯವನ್ನು ಎಲ್ಲ ದಿವಾನರುಗಳೂ, ಅತಿ ಮುಖ್ಯವಾಗಿ ಎಲ್ಲ ರಾಜರೂ ಪರಿಗ್ರಹಿಸಬೇಕೆಂದು ನಾವು ಹಾರೈಸುತ್ತೇವೆ.

ಚೀನಾ ಜಪಾನ್ ಯುದ್ಧ

ಕ್ಯಾಂಟನ್ ನಗರದ ದಕ್ಷಿಣ ಭಾಗದ ಪ್ರದೇಶದಲ್ಲಿ ಜಪಾನ್ ಸೈನ್ಯವು ತೀವ್ರವಾದ ಕಾರ್ಯಕ್ರಮದ ಪರಿಣಾಮವಾಗಿ ೧೫೦೦ ಮಂದಿ ಚೀನಾ ಸೈನಿಕರು ಮಡಿದರೆಂದು ಹೇಳಲಾಗಿದೆ.

ಮೈಸೂರಿನ ಉಪ ಚುನಾವಣೆ

ಮೈಸೂರು ನಗರದ ಸಿಟಿ ಮುನಸಿಪಲ್ ಉಪ ಚುನಾವಣೆಗೆ ನಾಲ್ಕು ಜನರು ಉಮೇದುವಾರರಾಗಿ ನಿಂತರು. ಕಾಂಗ್ರೆಸ್ಸಿನ ಪರವಾಗಿ ಶ್ರೀ ಎಸ್. ಶ್ರೀರಂಗಾಚಾರ್ಯರು, ಸ್ವತಂತ್ರವಾಗಿ ಶ್ರೀ ಗಣಪತಿ ಆರ್ಟಿಸ್ಟ್‌ರ ಎಸ್. ಕೃಷ್ಣಸ್ವಾಮಿ ರಾಯರು, ಪಿ. ಎಸ್. ಸುಬ್ಬರಾಯರು ಮತ್ತು ಕಾರಿ ಸುಬ್ಬಣ್ಣನವರು. ಸುಬ್ಬಣ್ಣನವರು ಕಾಂಗ್ರೆಸ್ ಸದಸ್ಯರು. ಕಾಂಗ್ರೆಸ್ಸಿನ ಉಮೇದುವಾರರಿಗೆ ವಿರೋಧವಾಗಿ ನಿಲ್ಲಬಾರದಿತ್ತು ಎಂದು ಹೇಳಿ ಅವರು ತಮ್ಮ ಉಮೇದುವಾರಿಕೆಯನ್ನು ವಾಪಸ್ಸು ತೆಗೆದುಕೊಂಡರು. ಶ್ರೀ ಪಿ. ಎಸ್. ಸುಬ್ಬರಾಯರು ಕಾಂಗ್ರೆಸ್ ಸದಸ್ಯರು. ಇವರು ಕಾಂಗ್ರೆಸ್ ಉಮೇದುವಾರರಿಗೆ ವಿರುದ್ಧವಾಗಿ ನಿಲ್ಲಬೇಕೆಂದು ಅಪೇಕ್ಷಿಸಿರಲಿಲ್ಲ. ಆದರೆ ಕೆಲವರ ಒತ್ತಾಯದಿಂದ ನಿಂತಿದ್ದರು. ಹೀಗೆ ಸಮ್ಮತಿಯಿಲ್ಲದೆ ತಾವು ನಿಂತಿರುವುದು ಕೂಡ ಸರಿಯಲ್ಲ. ಅವರು ತಮ್ಮ ಉಮೇದುವಾರಿಕೆಯನ್ನು ತೆಗೆದುಕೊಳ್ಳುವಂತೆ ಮೈಸೂರು ನಗರದ ಕಾಂಗ್ರೆಸ್ ಸಮಿತಿಯವರು ತೀರ್ಮಾನ ಮಾಡಿದ್ದಾರೆ.

ಪ್ರಸ್ತುತದಲ್ಲಿ ಉಪಚುನಾವಣೆಗೆ ಮೂರು ಜನರು ನಿಂತಿದ್ದಾರೆ. ಇವರಲ್ಲಿ ವ್ಯಕ್ತಿಗಳ ವಿಷಯವು ಅಪ್ರಸ್ತುತ. ಎಲ್ಲರೂ ಶಿಕ್ಷಣ ಪಡೆದವರು, ಗಣ್ಯರು, ಯೋಗ್ಯರು. ಆದರೆ ಈ ಚುನಾವಣೆಗೆ ಪಾಲಿಸಬೇಕಾದ ಒಂದೇ ಸ್ಥಾನ. ಒಬ್ಬರನ್ನು ಮಾತ್ರ ಮತದಾರರು ಚುನಾಯಿಸಬೇಕು.

ಕಾಂಗ್ರೆಸ್ಸಿನ ಉಮೇದುವಾರರಿಗೇ ಓಟು ಕೊಡಬೇಕೆಂದು ನಾವು ಹೇಳುತ್ತೇವೆ. ಕಾಂಗ್ರೆಸ್ಸು ದೇಶದ ಪ್ರತಿನಿಧಿ ಸಂಸ್ಥೆ. ಅದು ಎಲ್ಲಾ ಸಂಸ್ಥೆಗಳಿಗಿಂತಲೂ ದೊಡ್ಡದು. ಅದಕ್ಕೆ ಜಾತಿ, ಮತ, ಕೋಮುಗಳ ಭೇದವಿಲ್ಲ. ಅಧಿಕಾರಿಗಳ ದಾಕ್ಷಿಣ್ಯವಿಲ್ಲ. ಸ್ವಾರ್ಥಸಾಧನೆಯು ಅದಕ್ಕಿಲ್ಲ. ಪಕ್ಷಪಕ್ಷಗಳ ಭೇದವಿಲ್ಲ. ಇಲ್ಲದೆ ಕಾಂಗ್ರೆಸ್ಸಿನಲ್ಲಿ ಶಿಸ್ತಿದೆ; ನಿಶ್ಚಯವಿದೆ; ತ್ಯಾಗವಿದೆ.

ಆದ್ದರಿಂದ ಕಾಂಗ್ರೆಸ್ ಉಮೇದುವಾರರಿಗೇ ಓಟು ಕೊಡಬೇಕೆಂದು ಮತ್ತೊಮ್ಮೆ ಸೂಚಿಸುತ್ತೇವೆ.

ವಿದ್ಯಾರ್ಥಿಗಳಿಗೆ ನೌಕರಿ ಸೌಕರ್ಯ

ಬೊಂಬಾಯಿ ಸ್ವಂತದ ವಿದ್ಯಾರ್ಥಿಗಳಿಗೆ ಅವರ ಯೋಗ್ಯತೆಯ ನೌಕರಿಯನ್ನು ಕೊಡುವುದಕ್ಕೆ ಸರ್ಕಾರದವರು ದೊಡ್ಡ ಉಪಾಯವನ್ನು ಕೈಕೊಂಡಿರುವರು. ಈ ನೌಕರಿ ಕೊಡುವುದಕ್ಕಾಗಿ ಒಂದು ಮಂಡಳಿಯ ಏರ್ಪಾಡು ಮಾಡಬೇಕೆಂದು ತೀರ್ಮಾನವಾಯಿತು. ಕಳೆದ ತಿಂಗಳ ಒಂದು ದಿನ ಸಭೆ ಸೇರಿದ್ದರು. ನಾಸಿಕ್, ಸತಾರಾ ಮುಂತಾದ ಕಡೆಗಳಲ್ಲಿ ಸ್ವಂತ ಕೆಲವು ನಿರುದ್ಯೋಗದ ಮೊದಲಿಗರು ... ಎಂಬುದರ ಕೊನೆಗೂ ವಿದ್ಯಾರ್ಥಿಗಳಿಗೆ ... ಸರ್ಕಾರದವರು ಭಾವಿಸಿದ್ದರು. ಅದ್ದರಿಂದ ಇದೀಗ ಈ ಸಮಿತಿಯನ್ನು ...

ಮೌಲಾನಾ ಶೌಕತ್ ಅಲಿ

ಕನ್ನಡ ಶೀಘ್ರಲಿಪಿ

ಶ್ರೀ ಕೆ. ಅನಂತಸುಬ್ಬರಾಯರು "ಕನ್ನಡ ಶೀಘ್ರಲಿಪಿ ಮತ್ತು ಅದರಿಂದಾಗುವ ಪ್ರಯೋಜನಗಳು" ಎಂಬ ಗ್ರಂಥವನ್ನು ಪ್ರಕಟಿಸಿ ನಮಗೆ ಒಂದು ಪ್ರತಿಯನ್ನು ಕಳುಹಿಸಿಕೊಟ್ಟಿರುತ್ತಾರೆ. ಅದರಲ್ಲಿ ಶೀಘ್ರಲಿಪಿಯೆಂದರೇನು? ಅದು ಹುಟ್ಟಿದುದೆಲ್ಲಿ? ಹೇಗೆ ಬೆಳೆಯುತ್ತಿದೆ? ಕನ್ನಡ ಶೀಘ್ರಲಿಪಿ ಸಾಧ್ಯವೇ—ಇವೇ ಮುಂತಾದ ವಿಷಯಗಳನ್ನು ವಿವರಿಸಿರುವರು. ಮತ್ತು ತಾವೇ ರಚಿಸಿರುವ ನಾರಾಯಣ ಶೀಘ್ರಲಿಪಿಯ ಅಂಶಗಳನ್ನೂ ತಿಳಿಸಿರುವರು. ಇಲ್ಲದೆ ಕನ್ನಡದ ಟೈಪ್‌ರೈಟರನ್ನು ತಯಾರಿಸಲು ತಾವು ಮಾಡುತ್ತಿರುವ ಪ್ರಯತ್ನಗಳನ್ನು ಹೇಳಿರುವರು. ಅದಕ್ಕೆ ಬೇಕಾದ ಸೌಕರ್ಯವು ದೊರೆತರೆ ಕನ್ನಡ ಲಿಪಿಯು ಇಂಗ್ಲೀಷಿಗಿಂತಲೂ ಹೆಚ್ಚು ವೇಗದ ಟೈಪ್‌ರೈಟರ್ ಯಂತ್ರವನ್ನು ರಚಿಸುವಷ್ಟು ವಿಶೇಷ ಗುಣವುಳ್ಳದ್ದೆಂದು ಹೇಳಿರುವರು. ಇವರಿಗೆ ಕನ್ನಡಿಗರು ಪ್ರೋತ್ಸಾಹ ಕೊಡಬೇಕೆಂದು ಕೋರುತ್ತೇವೆ.

ಸ್ಥಳೀಯ ಸಂಸ್ಥೆಗಳಲ್ಲಿ ಸಂಪೂರ್ಣ ಸ್ವರಾಜ್ಯ

ಪಂಚಾಯತಿಗಳು, ಮುನಿಸಿಪಾಲಿಟಿಗಳು ಮತ್ತು ಡಿಸ್ಟ್ರಿಕ್ಟ್ ಬೋರ್ಡುಗಳು—ಇವುಗಳಲ್ಲಿ ಸಂಪೂರ್ಣ ಸ್ಥಳೀಯ ಸ್ವರಾಜ್ಯವನ್ನು ಸ್ಥಾಪಿಸಲು ಸಂಯುಕ್ತ ಪ್ರಾಂತದ ಸರ್ಕಾರದವರು ಸ್ಥಳೀಯ ಸ್ವರಾಜ್ಯ ಸ್ಥಾಪನಾ ಮಸೂದೆಯನ್ನು ನ್ಯಾಯವಿಧಾಯಕ ಸಭೆಯಲ್ಲಿ ತರಲಿರುವರು. ಈ ಮಸೂದೆಯನ್ನು ರಚಿಸಲು ನಿರ್ಮಿತವಾದ ಕಮಿಟಿಯವರು ತಮ್ಮ ಕಾರ್ಯವನ್ನು ಮುಗಿಸಿರುತ್ತಾರೆ. ಪ್ರತಿಯೊಬ್ಬ ಪ್ರಾಪ್ತವಯಸ್ಕನಿಗೂ ಓಟು ಕೊಡುವ ಅಧಿಕಾರವಿದೆ.

ಕೆಲವು ಕಡೆಗಳು ನಿರ್ಬಂಧಪಡಿಸಿದ್ದವು. ಬರ... ಅಂತಹ ಇಲಾಖೆಗೆ ಮಾತ್ರ ಹೀಗೆ ಏಕೆಮಾಡಿದ್ದರೋ ಗೊತ್ತಿಲ್ಲ. ಅಂತು ಇನ್ನುಮುಂದೆ ನೌಕರಿಗಾಗಿ ಹಂಬಲಿಸುವ ವಿದ್ಯಾರ್ಥಿಗಳಿಗೆ ಬೊಂಬಾಯಿ ಇಲಾಖೆಯಲ್ಲಿ ಸ್ವಲ್ಪ ಆಶ್ರಯ ದೊರೆಯುವುದು.

‘ಜವಾಬ್ದಾರಿ ಸರ್ಕಾರವೇ ಗುರಿ’

ಇದರಲ್ಲಿ ಯಾವ ಸಂಶಯವೂ ಇಲ್ಲ

ಕೊಚ್ಚಿ ದಿವಾನರ ಖಚಿತ ಅಭಿಪ್ರಾಯ

[illegible]

“ದೇಶೀಯ ರಾಜರುಗಳಿಗೂ ಬ್ರಿಟಿಷ್ [illegible]

[illegible]

ದೇಶೀಯ ಸಂಸ್ಥಾನಗಳಲ್ಲಿ

ಹೈದರಾಬಾದ್

[illegible]

ತಿರುವಾಂಕೂರು

[illegible]

ರಾಜಕೋಟೆ

[illegible]

ರಾಜಾಸನಗಾಂವ್

[illegible]

ರಂಗಪುರ

[illegible]

ಅಖಿಲ ಭಾರತ ಸ್ಥಳೀಯ ಸಂಸ್ಥೆಗಳ ಸಮ್ಮೇಳನ

ಸಂಸ್ಥಾನದ ಪ್ರತಿನಿಧಿಗಳು

[illegible]

ಮೌಲಾನಾ ಅಬ್ದುಲ್ ಕಲಾಂ ಆಜಾದ್

[illegible]

ಕ್ರಿಸ್ಮಸ್ ರಿಯಾಯಿತಿ

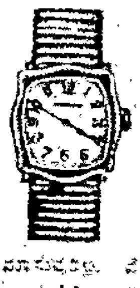

[illegible]

NELSON WATCH Co.
Wall-Tax Road, P.O. MADRAS.

ಆರೋಗ್ಯ ಸಂವಾದ

ಬೇವು

ಲೇಖಕರು: ಆಯುರ್ವೇದ ವಿದ್ವಾನ್

ವಿ. ನರಹರಿದಾಸ್.

[illegible]

ಚಿಕಿತ್ಸೆಗಳು.

[illegible]

ಮನೆಯು ಖರೀದಿಗೆ ಸಿಕ್ಕುತ್ತೆ

[illegible] 25 ರೂ. ಬಾಡಿಗೆ ಬರುತ್ತಾ ಇದೆ. [illegible]

ಬೆಲೆ ರೂ. 3500 (or NEAREST offer)

[illegible] (ಅಥವಾ ವಿಚಾರಿಸಿ)

ಟಿ. ವಿ. ಸೂರ್ಯನಾರಾಯಣಶೆಟ್ಟಿ,

[illegible], ಮೈಸೂರು.

ರೈತರ ಅಷ್ಯೂರೆನ್ಸ್ ಬ್ಯಾಂಕ್ ಲಿಮಿಟೆಡ್,

5 ರೂಪಾಯಿ ಬೆಲೆಯುಳ್ಳ ಜನನ, ವಿವಾಹ ಮತ್ತು ಜೀವಿತದ ಬಾಂಡುಗಳನ್ನು ಪಡೆದು 10,000 ರೂಪಾಯಿಗಳವರೆಗೆ ಬೋನಸ್ಸನ್ನು ಹೊಂದಬಹುದು.

ವಾರಕ್ಕೆ 1ಕ್ಕೆ ಪ್ರವೇಶಧನ 1-8-0 : ಸೇರಲು 1ಕ್ಕೆ ಪ್ರವೇಶಧನ 0-8-0

[illegible] 10 ರೂಪಾಯಿ [illegible] 5 ರೂಪಾಯಿ ಬೆಲೆಯುಳ್ಳ ಜನನ, ವಿವಾಹ, ಮತ್ತು ಜೀವಿತದ ಬಾಂಡುಗಳನ್ನು [illegible]. ಈ ಬ್ಯಾಂಕಿನಲ್ಲಿ ಎಲ್ಲಾ ವಿಧವಾದ ಬ್ಯಾಂಕಿಂಗ್ ವ್ಯವಹಾರಗಳೂ ನಡೆಯುತ್ತವೆ.

ಮೈಸೂರು ದೇಶದ ಎಲ್ಲಾ ಭಾಗಗಳಲ್ಲಿಯೂ ಏಜೆಂಟರುಗಳು ಬೇಕಾಗಿವೆ. [illegible]

ಹೆಚ್ಚು ವಿವರಗಳನ್ನು ತಿಳಿಯಬೇಕೆನ್ನುವವರು ಮತ್ತು ಏಜೆಂಟರಾಗಲಿಚ್ಛಿಸುವವರು ಈ ಕೆಳಗಿನ ವಿಳಾಸಕ್ಕೆ ಬರೆದು ತಿಳಿದುಕೊಳ್ಳಬಹುದು.

ಶ್ರೀ ಎಂ. ಶೆಟ್ಟಪ್ಪನವರು
[illegible]
ಬೆಂಗಳೂರು, ಮತ್ತು ತುಮಕೂರು ಜಿಲ್ಲೆಗಳವರು —
[illegible]
ಹಾಸನ ಮತ್ತು [illegible] ಜಿಲ್ಲೆಗಳವರು :—
[illegible], ಹಾಸನ.

ಪ್ರೆಸಿಡೆಂಟ್ ಯೂನಿಯನ್ ಲಿಮಿಟೆಡ್,
ಮ್ಯಾನೇಜಿಂಗ್ ಏಜೆಂಟರು,
ರೈತರ ಅಷ್ಯೂರೆನ್ಸ್ ಬ್ಯಾಂಕ್ ಲಿಮಿಟೆಡ್,
1. [illegible]
[illegible]

ಚಿತ್ರಲಾಟರಿ ಸ್ಪರ್ಧೆ ನಂ. ೬೩ : ಸರಿಯಾದ ಉತ್ತರ.

ಅ	ಬ್ಜ	ಜ		ಅ	ಶಾ		ಭೀ	ಮು	ತ
ಸ	ಧ		ಪ್ಯಾ	ತಿ	ವಂ	ತ		ಶೋ	ಪ
ತ್ಯ			ಶ್ರ	ಥ	ತಿ	ಪ			ನಿ
	ಆ	ಹಾ		ಯ	ಗೆ		ಸಿ	ಹ	
ಸಿ	ಪಾ	ಟ	ರ			ಪ	ರಂ	ಪ	ತಿ
ಟ	ವಾ	ಕ	ರ			ಠಿ	ದ	ವ	ನ
	ಬಿ	ರು		ಆ	ಧ್ಯ		ರ	ಧ	
ಸ್ತ್ರಿ			ತಿ	ಗ	ಯ	ಘ			ಕ್ರಾ
ತ್ರ	ಗ		ಪ್ರೇ	ಮ	ಬಂ	ದ		ಆ	ಯ
ಬು	ಛ	ರ		ನ	ದ		ಘ	ಲ	ವು

— ಸಿನಿಮಾ ಲೋಕ —

ನ್ಯೂ ಥಿಯೇಟರ್ಸ್ನವರ

"ಬೀದಿ ಗಾಯಕಿ"

ಅಪ್ರತಿಮ ಚಿತ್ರ

ಸೈಗಾಲ್, ಕನನ್ ಬಾಲರು

[illegible]

[illegible]

"ಬೀದಿ ಗಾಯಕಿ" [illegible]

[illegible]

[illegible]

ಮೈಸೂರು ಮತ್ತು ಚಲನ ಚಿತ್ರ ಕೈಗಾರಿಕೆ

[illegible]

[illegible]

ಅಜಾ ಚಲನ ಚಿತ್ರದ ದೃಶ್ಯ

ಮಂಡೇನಾಥರ ಅಪರಾಧ

[illegible]

[illegible]

ಆರೋಗ್ಯಕ್ಕೆ ಮುನ್ನ

[illegible]

ಬಾಲಭಾಸ್ಕರ

[illegible]

ಚಿಕ್ಕಮಗಳೂರು, ಮೈಸೂರು.

(ನಾಳೆಯಿಂದ ೬ ಗಂಟೆಯಿಂದ)

ಸೋಮವಾರ—ಬೆಂಗಳೂರಿನಲ್ಲಿ ಸಂಗೀತ, ವಾದ್ಯಗಳ ಶ್ರೀ [illegible] ಅವರಿಂದ. ವಯೊಲಿನ್ ಸಂಗೀತ, ಸಮಾಜ ವಾಕ್ಯ, ಉಪನ್ಯಾಸ, ಶ್ರೀ ಎಂ. ಎ. ವೆಂಕಟರಾಮಯ್ಯನಿಂದ. ಮಂಗಳವಾರ—ವಾದ್ಯ ಸಂಗೀತ. [illegible] ವಿದ್ಯಾರ್ಥಿಗಳ ಗಾನ. ಬುಧವಾರ—ಸ್ತ್ರೀ ಗಾನ. ವಿದ್ವಾನ್ ಶ್ರೀಕಂಠಯ್ಯನವರ ವೀಣಾ. ಗುರುವಾರ—ನಾಗಸ್ವರ. [illegible] ನಾಟಕ 'ಗಯ ಚರಿತ್ರೆ.' ಶುಕ್ರವಾರ—ಕರ್ನಾಟಕ ಕೊಳಲು ಸಂಗೀತ. [illegible] ಗಾನ, ಬಾಲರ ಸಂಭಾಷಣೆ. ಶನಿವಾರ—ಅರ್ಜುನ, ವಿದ್ವಾನ್ [illegible] ಗಾನ. ಭಾನುವಾರ ರಜಾ.

ಬೆಂಗಳೂರು—(ಸಂಜೆ ಏಳು ಗಂಟೆಯಿಂದ)

(ನಾಳೆಯಿಂದ ೮ ಗಂಟೆಯಿಂದ)

ಸೋಮವಾರ—ಶ್ರೀಮತಿ [illegible] ರಾಮಯ್ಯನವರ ಗಾನ. ಮಂಗಳವಾರ—ವಾದ್ಯ ಸಂಗೀತ. ಬುಧವಾರ—(ಬೇರೆ ನಂತೆ.) ಗುರುವಾರ—ವಿದ್ವಾನ್ [illegible] ಭಾಗವತರ ಸಂಗೀತ. ಶುಕ್ರವಾರ ಸಂಗೀತ. ಶನಿವಾರ (ವೇಣುವಿನಂತೆ)

ಸಹಕಾರ ಶಿಕ್ಷಣ ತರಗತಿಗಳು.

ಜನವರಿ ೧ನೇ ತಾ|| ನಿಂದ ಮೂರು ತಿಂಗಳವರೆಗೆ ಬೆಂಗಳೂರು—ಮೈಸೂರುಗಳಲ್ಲಿ ಸಹಕಾರ ಶಿಕ್ಷಣ ತರಗತಿಗಳನ್ನು ನಡೆಸಲು ಬೆಂಗಳೂರಿನಲ್ಲಿರುವ ಸಹಕಾರ ಸಂಸ್ಥೆಯವರು ಏರ್ಪಡಿಸಿರುವರು. ಶಿಕ್ಷಣ [illegible] ಕಲಿತ ವೇತನ [illegible] ಕೊಡಲ್ಪಡುವುದು. [illegible] ನಡೆಯುವ ಪರೀಕ್ಷೆಯಲ್ಲಿ ಉತ್ತೀರ್ಣರಾದವರಿಗೆ ಸರ್ಟಿಫಿಕೇಟು ಕೊಡಲಾಗುವುದು. ವಿದ್ಯಾರ್ಥಿಗಳು ಸ್ಕೂಲ್ ಫೈನಲ್ ಪರೀಕ್ಷೆಮಾಡಿರಬೇಕು. ಸೇರಬೇಕೆನ್ನುವವರು ಈ ತರಗತಿ ಬಗ್ಗೆ ಹಿಡಿದ್ದರೂ ಸಾಕು. ಜನವರಿ ೧೦ ರೊಳಗೆ [illegible] ಭಾಗದಲ್ಲಿ ಅರ್ಜಿ ಹಾಕಿಕೊಳ್ಳಬಹುದು.

ಅರಿಜಾಂಬುವ ಸಂಘ

ಮೈಸೂರು ಅರಿಜಾಂಬುವ ಸಂಘದ ವಾರ್ಷಿಕೋತ್ಸವವು [illegible] ಬಹಳ ವಿಜೃಂಭಣೆಯಿಂದ ನಡೆಯಿತು. ಶ್ರೀ ಎಸ್. ಎ. [illegible] ಅಧ್ಯಕ್ಷರಾಗಿದ್ದರು. [illegible] ಶ್ರೀ ಗೋಪಾಲ ಕೆ. [illegible] ವರು, [illegible] ಎಂ. ರಾಜ [illegible], ಕೆ. ಎಂ. [illegible] ನವರು, [illegible] ಭಾಷಣ ಮಾಡಿದರು. [illegible] ಸಂಘದ ಅವಶ್ಯಕತೆಗಳನ್ನು [illegible]. [illegible] ಜನಾಂಗದ [illegible] ವಿಚಾರಗಳನ್ನು [illegible] ಬೇಕೆಂದೂ [illegible] ಗುಂಪುಗಳ [illegible] ಬಂದಿರುವ [illegible] ಸಂಸಾರಗಳಿಗೆ ಮನೆ ಕಟ್ಟಿಕೊಳ್ಳಲು [illegible] ಕೊಡಿಸಬೇಕೆಂದು [illegible] ಸಂಘದ [illegible] ನಿರ್ಣಯಗಳಾದುವು. [illegible] ಸಹಾಯ ಮಾಡಿದರು.

ವರ್ಧಂತ್ಯುತ್ಸವ.

ಕಳೆದ ಶುಕ್ರವಾರದ ದಿವಸ ಮೈಸೂರು ಚಾಮರಾಜ ಮೊಹಲ್ಲಾ [illegible] ಶ್ರೀ ಸೀತಾರಾಮ ಮಂದಿರದಲ್ಲಿ [illegible] ಶ್ರೀ ನಂಜುಂಡೇಶ್ವರ ಸ್ವಾಮಿಯವರ ವರ್ಧಂತ್ಯುತ್ಸವವು ನಡೆಯಿತು. ಈ ಸಂದರ್ಭದಲ್ಲಿ [illegible] ವಿದ್ವಾನ್ ಬಿ. ಕೆ. [illegible] ಸಂಗೀತ. ವಿದ್ವಾನ್ ಎಚ್. ವಿ. [illegible] ಪಿಟೀಲು [illegible] ಸ್ವಾಮಿಯವರ [illegible] ಸಂಗೀತ ಕಚೇರಿಯು ನಡೆದು ಮಂಗಳಾರತಿ ಪ್ರಸಾದ ವಿನಿಯೋಗ ದೊಡನೆ [illegible] ಮುಕ್ತಾಯ ಗೊಂಡಿತು.

ಸರಸಕಲಾ ಸಮುಸ್ಯೆ, ಕೃಷ್ಣರಾಜಸಾಗರ.

ಸೋಮವಾರದಿಂದ ಸಮಸ್ಯೆಯು ೧೧ ನೇ ನಂ. [illegible] ದ ಸಾಧ್ವಿಯಲ್ಲಿ ಪ್ರಕಟವಾಗುವುದೆಂದು ಮ್ಯಾನೇಜರು ತಿಳಿಸುತ್ತಾರೆ.

ಶ್ರೀಕೃಷ್ಣಗಾನಸಭಾ, ಮೈಸೂರು

[illegible] ನೇ ಭಾನುವಾರ ಸಾಯಂಕಾಲ ೬ ಘಂಟೆಗೆ ಸಂಘದ [illegible] ಶ್ರೀ ಕೃಷ್ಣಗಾನದ ಸಭಾ [illegible] ಮೈಸೂರು [illegible] ಉಪನ್ಯಾಸ [illegible] ವಿದ್ವಾಂಸರಾದ ಶ್ರೀ [illegible] ಸುಬ್ರಹ್ಮಣ್ಯಂ, ಬಿ. ಎ. (ಆನರ್ಸ್) ರವರ [illegible] ನಡೆಯು ತ್ತದೆ.

ಅನುವಂಶಿಕ ವೈದ್ಯರ ಸಮ್ಮೇಳನ

ಅಖಿಲ ಭಾರತ ಅನುವಂಶಿಕ ವೈದ್ಯರ ಪರಿಷತ್ ಸಮ್ಮೇಳನವು ಬೆಂಗಳೂರಿನಲ್ಲಿ ಈ ತಿಂಗಳು ೨೮, ೨೯ ನೇ ತಾ|| ಗಳಲ್ಲಿ ನಡೆಯುವುದು. [illegible] ಅಧ್ಯಕ್ಷತೆ [illegible]. [illegible] ಒಂದು ಆಯು ರ್ವೇದ ವಸ್ತು ಪ್ರದರ್ಶನವೂ [illegible] ಏರ್ಪಡಿಸಲ್ಪಟ್ಟಿದೆ.

ಸ್ವದೇಶಿ ಉಣ್ಣೆ ಬಿಲ್ಲುಗಳು

[illegible] ಉಣ್ಣೆ. [illegible] ಸ್ಪರ್ಧೆ. [illegible] ಒಂದು ಜೊತೆಗೆ ಬೆಲೆ 11 ರೂ. [illegible] ಜೊತೆ 9-8-0. [illegible] 100"×50" 7-1-0.

[illegible] ಉಚಿತ.

ಏಜೆಂಟರು ಬೇಕು. ಸಂಬಳ ರೂ. 100. ಪ್ರಯಾಣ ಭತ್ಯ ರೂ. 50.

ಬಿಲ್ಬಾ ನಿಟಿಂಗ್ ವರ್ಕ್ಸ್, ಲೂಧಿಯಾನ

Bilba Knitting Works, Ludhiana

ಗೃಹಕೃತ್ಯದ ನೋಟೀಸ್

[illegible] ಕಸಬಾ [illegible] ಸಂತೆ [illegible] ವಾಸಿ [illegible] ಗೌಡರ ಮಗ [illegible] ಗೌಡ, ಮೈಸೂರು [illegible]. [illegible] ಕಂಠೇಗೌಡ [illegible] ಬೇರೆ [illegible] ನಮ್ಮ [illegible] ದಸ್ತಾವೇಜು [illegible] ನೋಟೀಸ್ [illegible] ಕೊಡತಕ್ಕದ್ದು [illegible] ಗೌಡನ [illegible] ಯಾರೂ [illegible] ಮೈಸೂರಿನಲ್ಲಿ [illegible] ಹಕ್ಕುಳ್ಳ [illegible] ಅಧಿಕಾರ [illegible] ಉತ್ತರ [illegible] ನೋಟೀಸ್ [illegible] ಹಕ್ಕು [illegible] ದಿನದೊಳಗೆ [illegible] ಕೊಡಬೇಕು. [illegible] ಈ ಮೂಲಕ ತಿಳಿಸಿದ್ದೇನೆ.

● ಕಂಠೇಗೌಡನ ಮಗ [illegible] ಗೌಡನ ಎಡದ ಹೆಬ್ಬೆಟ್ಟಿನ ಗುರುತು.

ಹೊಸ ಶೋಧನೆ : ಬಯಾಸ್ಕೋಪು ಯಂತ್ರ
ಈಗತಾನೆ ಬಂದಿದೆ.

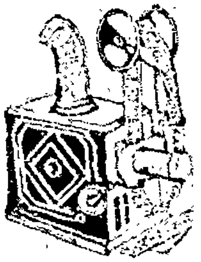

ಸಾಹಿತ್ಯ [illegible] ಸಾಧನ, [illegible] ವಿದ್ಯುಚ್ಛಕ್ತಿ ಬ್ಯಾಟರಿ ಮತ್ತು ಸೀಮೆಎಣ್ಣೆ ದೀಪದಿಂದ ನಡೆಯುತ್ತದೆ. [illegible] ಕೊಡುತ್ತದೆ. [illegible] ಬಯಾಸ್ಕೋಪ್ [illegible] ಚಿತ್ರಗಳು, [illegible] ವಿನೋದ. [illegible] ಗೊಂಬೆಗಳು, [illegible] ಮುಂತಾದ [illegible] ಚಿತ್ರ [illegible] ತೋರಿಸಿ [illegible]. No. 1 [illegible] ಬಯಾಸ್ಕೋಪು ಯಂತ್ರ, 15 ಅಡಿ ಫಿಲ್ಮು ಸಹಿತ ಬೆಲೆ ರೂ. [illegible] ಬಯಾಸ್ಕೋಪು ಯಂತ್ರ, 10 ಅಡಿ ಫಿಲ್ಮು ಸಹಿತ ಬೆಲೆ ರೂ. [illegible] ಅಡಿ ಫಿಲ್ಮಿಗೆ ರೂ. 1. [illegible] ಪೋಸ್ಟು [illegible] 1 ರೂ. [illegible] ಬರೆಯಿರಿ.

WEDLOCK & Co., PARK-TOWN, MADRAS

ಕಣಿಯರ ಬ್ಯಾಂಕ್, (ಲಿಮಿಟೆಡ್)

ಹೆಡ್ ಆಫೀಸು:— ದೊಡ್ಡ ತರಗು ಪೇಟೆ, ಬೆಂಗಳೂರು ಸಿಟಿ.

ಲೋಕಲ್ ಆಫೀಸ್—ಮಲ್ಲೇಶ್ವರಂ ಬೆಂಗಳೂರು.

ಬ್ರಾಂಚುಗಳು:—

ಚನ್ನಪಟ್ಟಣ, ಮಂಡ್ಯ, ಮೈಸೂರು, ತುಮಕೂರು, ಕೊಳ್ಳೇಗಾಲ, ಹಾಸನ,

ಡಿಪಾಜಿಟ್ಟುಗಳ ಮೇಲೆ ಬಡ್ಡಿ ದರ

ಕರೆಂಟ್ ಅಕೌಂಟ್ ಸಾಲಿಯಾನ ಶೇ [illegible]

ಸೇವಿಂಗ್ಸ್ ಬ್ಯಾಂಕ್ ,, [illegible]

ಫಿಕ್ಸೆಡ್ ಡಿಪಾಜಿಟ್

೩ ತಿಂಗಳಿಗೆ ಸಾಲಿಯಾನ		ಶೇ	[illegible]	ರೂ.
[illegible]	,,	,,	[illegible]	,,
[illegible]	,,	,,	[illegible]	,,
[illegible]	,,	,,	[illegible]	,,

ಬ್ಯಾಂಕಿಗೆ ಸಂಬಂಧಪಟ್ಟ ಎಲ್ಲಾ ವಿಧವಾದ ವ್ಯವಹಾರಗಳನ್ನೂ ನಡೆಸಲಾಗುತ್ತೆ.

ಹೆಚ್ಚಿನ ವಿವರಗಳಿಗೆ ಬರೆಯಿರಿ.

ಬಿ. ಕೆ. ರಂಗಪ್ಪ, ಮ್ಯಾನೇಜಿಂಗ್ ಡೈರೆಕ್ಟರ್.

:: ವಾರ ಭವಿಷ್ಯ ::

ಲೇಖಕರು—ಜ್ಯೋತಿರ್ವಿದ್ಯಾಭೂಷಣ, ಪಂಡಿತ ಶ್ರೀ ವೀರನಗೌಡರು ಬಿ. ಎಸ್. ಪಾಟೀಲ ಮೆಣಸಗಿ, ಭಾಗ್ಯೋದಯ ಪಂಚಾಂಗ ಕರ್ತರು, ಗದಗ.

ತಾರೀಖು 12—12—38 ರಿಂದ 18—12—38 ವರೆಗೆ

ಮೇಷ ರಾಶಿ

ಪ್ರಕೃತಿ ಮತ್ತು ಪ್ರಾಪಂಚಿಕ ಸುಖ ಸಾಧಾರಣ ... [illegible] ... ತಾರೀಖು ... ಜಾಗ್ರತೆ!

ವೃಷಭ ರಾಶಿ

ಪ್ರಕೃತಿ ಮತ್ತು ಪ್ರಾಪಂಚಿಕ ಸುಖ ... [illegible] ... ತಾರೀಖು ... ಜಾಗ್ರತೆ!

ಮಿಥುನ ರಾಶಿ

ಪ್ರಕೃತಿ ಮತ್ತು ಪ್ರಾಪಂಚಿಕ ಸುಖ ... [illegible] ... ಜಾಗ್ರತೆ.

ಕರ್ಕ ರಾಶಿ

ಪ್ರಕೃತಿ ಮತ್ತು ಪ್ರಾಪಂಚಿಕ ಸುಖ ... [illegible] ... ಜಾಗ್ರತೆ!

ಸಿಂಹ ರಾಶಿ

ಪ್ರಕೃತಿ ಮತ್ತು ಪ್ರಾಪಂಚಿಕ ಸುಖ ... [illegible] ... ಸಾಧಾರಣ.

ಕನ್ಯಾ ರಾಶಿ

ಪ್ರಕೃತಿ ಮತ್ತು ಪ್ರಾಪಂಚಿಕ ಸುಖ ... [illegible] ... ಜಾಗ್ರತೆ!

ತುಲಾ ರಾಶಿ

ಪ್ರಕೃತಿ ಮತ್ತು ಪ್ರಾಪಂಚಿಕ ಸುಖ ... [illegible] ... ಜಾಗ್ರತೆ!

ವೃಶ್ಚಿಕ ರಾಶಿ

ಪ್ರಕೃತಿ ಮತ್ತು ಪ್ರಾಪಂಚಿಕ ಸುಖ ಸಾಧಾರಣ ... [illegible] ... ಜಾಗ್ರತೆ!

ಧನುರ್ರಾಶಿ

ಪ್ರಕೃತಿ ಮತ್ತು ಪ್ರಾಪಂಚಿಕ ಸುಖ ... [illegible] ... ಸಾಧಾರಣ.

ಮಕರ ರಾಶಿ

ಪ್ರಕೃತಿ ಮತ್ತು ಪ್ರಾಪಂಚಿಕ ಸುಖ ... [illegible] ... ಜಾಗ್ರತೆ!

ಕುಂಭ ರಾಶಿ

ಪ್ರಕೃತಿ ಸುಖ ... [illegible] ... ಜಾಗ್ರತೆ!

ಮೀನ ರಾಶಿ

ಪ್ರಕೃತಿ ಮತ್ತು ಪ್ರಾಪಂಚಿಕ ಸುಖ ... [illegible] ... ಸಾಧಾರಣ.

ನರಗುಂದಬಾಬಾ ಕೇರಿ

[illegible]

ಪ್ರಕಟಣ ... [illegible]

[illegible]

ಜ್ಯೋತಿರ್ವಿದ್ಯಾಭೂಷಣ ಪಂಡಿತ, ಶ್ರೀ ವೀರನಗೌಡರು ಪಾಟೀಲ ಮೆಣಸಗಿ, ... [illegible]

ಭಾಗ್ಯೋದಯ ಪಂಚಾಂಗವು

... [illegible] ...

ದೇಶೀಯ ಕ್ರೈಸ್ತರೂ ರಾಜಕೀಯ ಸುಧಾರಣೆಗಳೂ

ಸಂಪೂರ್ಣ ಜವಾಬ್ದಾರಿ ಸರಕಾರ ಬೇಕು

[illegible]

ನದಿಯಲ್ಲಿ ಮೀನು ಹಿಡಿಯುವುದು

[illegible]

ಮ್ಯಾಜಿಕ್ ವಿನೋದ

[illegible]

ಚಿತ್ರಶಾಲಾ ಸ್ಪರ್ಧೆ ನಂ. ೬೩

ಬಹುಮಾನ ಪಡೆದವರು

[illegible]

ಗುಂಡ್ಲುಪೇಟೆ ತಾಲ್ಲೂಕು ರೈತರ ದುಸ್ಥಿತಿ

[illegible]

ಪ್ರತ್ಯಕ್ಷದರ್ಶಿ.

[illegible]

ಒಟ್ಟು ಬಹುಮಾನ ರೂ. ೪೦೦ ಪ್ರಥಮ ಬಹುಮಾನ ರೂ. ೧೫೦ ಇತರ ಬಹುಮಾನಗಳು ರೂ. ೧೫೦

ಸೂಚನೆ— [illegible] 1938 ನೇ [illegible]

[illegible]

ವಿಳಾಸ— ಮ್ಯಾನೇಜರ್, ಚಿತ್ರಶಾಲಾ ಸ್ಪರ್ಧೆ, [illegible], ಮೈಸೂರು.

[illegible]

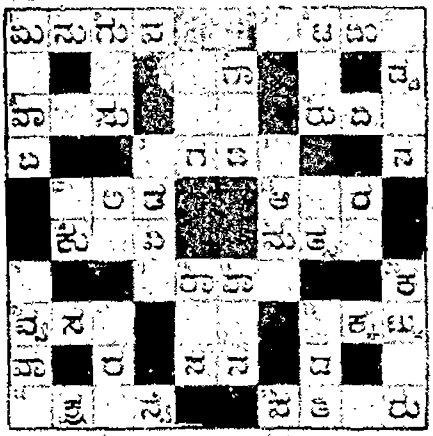

ಚಿತ್ರಶಾಲಾ ಸ್ಪರ್ಧೆ ನಂ. [illegible]

ಸ್ಪರ್ಧೆ ನಂ. ......

ಫೋಟೋ ಬೆಲೆ ನಂಬರು ......

ಹೆಸರು ......

ವಿಳಾಸ ......

[illegible] ಡಿಸೆಂಬರ್ 27 ನೇ [illegible]

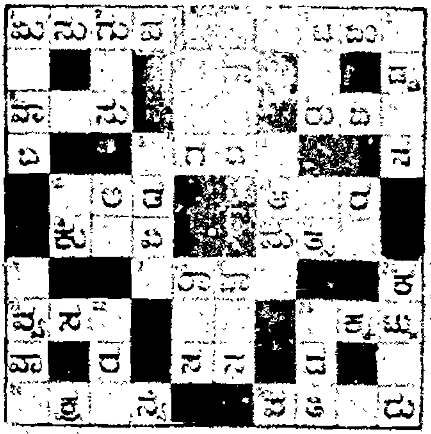

ಚಿಕ್ಕಮಕ್ಕಳ ಆರೋಗ್ಯ [illegible]

– ಬಾಲಸುಧಾ –

[illegible]

ನಟ್ಟ್ರ ಫಾರ್ಮಸಿ, ನಂಜನಗೂಡು

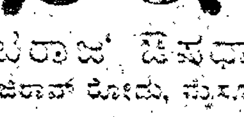

ಟಿ. ಸಿ. ನಟರಾಜ್ ಔಷಧಾಲಯ

ಸಯ್ಯಾಜಿರಾವ್ ರೋಡು, ಮೈಸೂರು.

ಇಲ್ಲಿ ನೇತ್ರ ಪರೀಕ್ಷೆಯು ಉಚಿತವಾಗಿ ಮಾಡಲ್ಪಡುತ್ತದೆ.

[illegible]

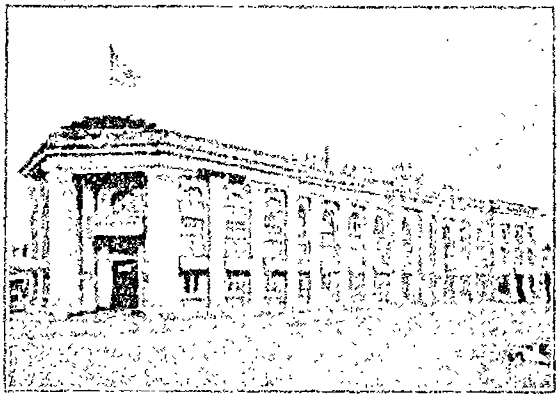

[illegible]

ಓರಿಯಂಟಲ್

ಸ್ಥಾಪಿತ 1874

ಲೈಫ್ ಅಶ್ಯೂರೆನ್ಸ್ ಕಂಪೆನಿ, ಲಿಮಿಟೆಡ್

[illegible]

ಸರ್ವಜ್ಞ [illegible] ರೋಡ್, ಮೈಸೂರು.   ಸೌತ್ ಪರೇಡ್, ಬೆಂಗಳೂರು.

ನಿಮ್ಮ ಕರ್ತವ್ಯ

[illegible]

ಓರಿಯಂಟಲ್

ಈ ಕರ್ತವ್ಯವನ್ನು ನೆರವೇರಿಸಲು ನಿಮಗೆ ಸಹಕಾರಿಯಾಗಲಿ

[illegible] ಓರಿಯಂಟಲ್ ಪಾಲಿಸಿಗಳು ಕಳೆದ 64 ವರ್ಷಗಳಿಂದ [illegible] ಸಹಾಯ ಮಾಡಿವೆ.

ಒಂದು ದಿನ ಹೆಚ್ಚು ಕಡಿಮೆ ಪ್ರತಿಯೊಬ್ಬ ಮನುಷ್ಯನಿಗೂ ವಿಮೆ ಮಾಡಬಹುದಾದ ಕಾಲವು ಮೀರಿ ಹೋಗುತ್ತದೆ ಆದ್ದರಿಂದ ನಿಮ್ಮ ಕರ್ತವ್ಯ ಪಾಲನೆಯಲ್ಲಿ ತಡಮಾಡಬೇಡಿರಿ

ಓರಿಯಂಟಲ್‌ನಲ್ಲಿ ವಿಮೆ ಮಾಡಿರಿ

[illegible]

ಪಾಳ್ಯದ ವೆಂಕಟಾಚಲ ಪಂಡಿತ ಅಂಡ್ ಸನ್,

ಆಯುರ್ವೇದೀಯ ಚಿಕಿತ್ಸಕರು.

[illegible] ಕಸ್ತೂರಿ ಮಾತ್ರೆಗಳು

[illegible]

250 [illegible] 100 [illegible] 1—5—0

12 [illegible] 2 13—[illegible] 25 [illegible] 5—3—[illegible]

ಪಾಳ್ಯದ ವೆಂಕಟಾಚಲ ಪಂಡಿತ ಅಂಡ್ ಸನ್,

[illegible] ವೈದ್ಯಶಾಲಾ, ಮೈಸೂರು.

[illegible]

[illegible]

ನಕಲಿ ಮಾಲಿಗೆ ಮೋಸ ಹೋಗಬೇಡಿರಿ

[illegible]

ದಮ್ಮು, ಶ್ವಾಸ, [illegible]

ದಮಾ ಹಾರಿ

[illegible] ೧—೮—೦

ದ್ರಾಕ್ಷಾಮೃತ ಡಿಪೋ, [illegible], ಬೆಳಗಾವಿ.

[illegible]

[illegible], Printed & Published by Agaram Rangiah, B.A., at Sri Rama Press, D. Subbiah Road, Mysore.

REGD. No. M. 3534

HALF ANNA

ಸಂಪುಟ ೪ : ಸಂಚಿಕೆ ೭೨

SADHVI

ತಾ|| ೧೯-೧೨-೧೯೪೮

ಕುಮಾರಿ ಶಾಂತಾ ಆಪ್ಟೆ

" ಗೋಪಾಲ ಕೃಷ್ಣ " ಚಿತ್ರದಲ್ಲಿ

ನಂ. ೧೧
ಸರಸಕಲಾ ಸಮಸ್ಯೆ
ಕೃಷ್ಣರಾಜ ಸಾಗರ

ಪ್ರಥಮ ಬಹುಮಾನ ರೂ 100 : ಒಟ್ಟು ಬಹುಮಾನ ರೂ. 170 : ಇತರ ಬಹುಮಾನ ರೂ. 60

[illegible] 1—39 ರ ಒಳಗಾಗಿ ಬರತಕ್ಕ ಸರಿಯಾದ ಉತ್ತರಕ್ಕೆ ಸ್ಪೆಷಲ್ ಬಹುಮಾನ 10 ರೂ

ಉತ್ತರಗಳು ಕಳುಹಿಸಬೇಕಾದ ಕಡೆಯ ತಾರೀಖು [illegible]

[illegible] 16—1—39 ನೇ ತಾರೀಖಿನಲ್ಲಿ ... ಬಹುಮಾನ ವಿತರಣ ದಿವಸ 23—1—39 ನೇ ತಾರೀಖಿನಲ್ಲಿ

ನಿಯಮಗಳು 1. ಮೊದಲನೆ ಉತ್ತರವು ಕೃಷ್ಣರಾಜಸಾಗರದ [illegible] ... 2. [illegible] ... 3. ಪ್ರವೇಶಧನ ಕೂಪನ್ 1 ಕ್ಕೆ ನಾಲ್ಕಾಣೆ, 3 ಕ್ಕೆ ಎಂಟಾಣೆ, 6 ಕ್ಕೆ ಒಂದು ರೂಪಾಯಿ. 4. [illegible] ... 5. ಪ್ರವೇಶಧನವನ್ನು [illegible] ... 6. [illegible] ... [illegible] 16—1—39 ರ "[illegible]" ಪತ್ರಿಕೆಯಲ್ಲಿ ಪ್ರಕಟಿಸಲ್ಪಡುವುದು. [illegible] ... 9. [illegible] ...

ಸರಸಕಲಾ ಸಮಸ್ಯೆ ನಂ ೧೧ ಕೂಪನ್ ನಂ........

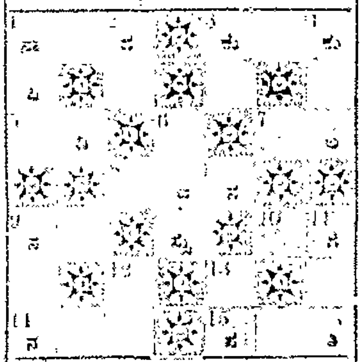

ಮ್ಯಾನೇಜರ ತೀರ್ಮಾನಕ್ಕೆ ಬದ್ಧನಾಗಿರುತ್ತೇನೆ.

ಹೆಸರು..........

ವಿಳಾಸ..........

..........ಸಹಿ..........

ಎಡದಿಂದ ಬಲಕ್ಕೆ:— [illegible] ...

ಮೇಲಿನಿಂದ ಕೆಳಕ್ಕೆ:— [illegible] ...

[illegible] ... ಬೆಂಗಳೂರಿನಲ್ಲಿ [illegible] ... ಬೆಂಗಳೂರು, [illegible] ... ದೊರೆಯುತ್ತವೆ.

ಟಪಾಲಿನಲ್ಲಿ ಉತ್ತರಗಳನ್ನು ಕಳುಹಿಸುವ ವಿಳಾಸ:— ಮ್ಯಾನೇಜರ್, ಸರಸಕಲಾ ಸಮಸ್ಯೆ, ಕೃಷ್ಣರಾಜಸಾಗರ.

ಕಣೇಯರ ಬ್ಯಾಂಕ್, (ಲಿಮಿಟೆಡ್)

ಹೆಡ್ ಆಫೀಸು:— ದೊಡ್ಡ ತರಗು ಪೇಟೆ, ಬೆಂಗಳೂರು ಸಿಟಿ.

ಲೋಕಲ್ ಆಫೀಸ್:—ಮಲ್ಲೇಶ್ವರಂ ಬೆಂಗಳೂರು.

ಬ್ರಾಂಚುಗಳು:—

[illegible], [illegible], [illegible], ತುಮಕೂರು, ಕೋಲಾರ, [illegible].

ಡಿಪಾಜಿಟ್ಟುಗಳ ಮೇಲೆ ಬಡ್ಡಿ ದರ

[illegible]

[illegible]

ಫಿಕ್ಸೆಡ್ ಡಿಪಾಜಿಟ್

[illegible]

ಬ್ಯಾಂಕಿನ [illegible] ಎಲ್ಲಾ ವಿಧವಾದ ವ್ಯವಹಾರಗಳನ್ನೂ ನಡೆಸಲಾಗುತ್ತೆ.

ಹೆಚ್ಚಿನ ವಿವರಗಳಿಗೆ ಬರೆಯಿರಿ.

ಟಿ. ಕೆ. ರಂಗಪ್ಪ, ಮ್ಯಾನೇಜಿಂಗ್ ಡೈರೆಕ್ಟರ್.

ಕವಿ ಸಾರ್ವಭೌಮ

ಶ್ರೀ ಜಗನ್ನಾಥ ಪಂಡಿತರಾಯ ಚರಿತ್ರೆ ಮತ್ತು ಮಿಥ್ಯಾಪವಾದ ವಿಧ್ವಂಸ

ಈ ಗ್ರಂಥವು [illegible] ... ಶ್ರೀ ಜಗನ್ನಾಥ [illegible] ಚರಿತ್ರೆಯನ್ನೊಳಗೊಂಡಿದೆ.

[illegible] ... (17 ನೇಯ ಶತಮಾನದ [illegible]) ... ಈ ಗ್ರಂಥ [illegible].

[illegible]

[illegible] ಪುಸ್ತಕದ ಬೆಲೆ 1—1—0.

ದಕ್ಕುವ ಸ್ಥಳ — [illegible], ಬೆಂಗಳೂರು, [illegible].

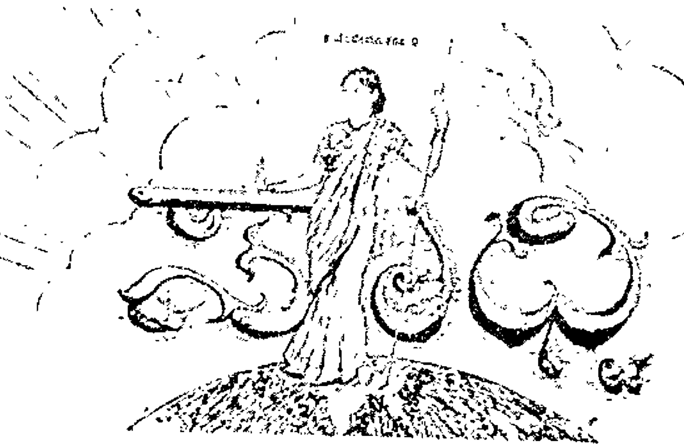

ರಾಜಧಾನಿಯ ರಾಷ್ಟ್ರೀಯ ವಾರ ಪತ್ರಿಕೆ.

ವೃದ್ಧ ಪಿತಾಮಹ ಎಂ. ವೆಂಕಟಕೃಷ್ಣಯ್ಯನವರ ಜ್ಞಾಪಕಾರ್ಥವಾಗಿ ಪ್ರಕಟಿಸಲ್ಪಡುತ್ತದೆ.

ಸಂಪಾದಕರು: ಅಗರಂ ರಂಗಯ್ಯ ಬಿ.ಎ.

ಸಂಪುಟ ೩] MYSORE : MONDAY 19—12—38 : ಮೈಸೂರು : ಸೋಮವಾರ ೧೯—೧೨—೩೮ [ಸಂಚಿಕೆ [illegible]

ವಿದ್ಯಾರ್ಥಿಗಳ ಸಂಘ

[illegible]

ಪರದೇಶಿಗಳು ಯಾರು?

[illegible]

ದೇಶಸೇವೆಯ ಪ್ರತಿಫಲವೇನು?

[illegible]

[illegible]

[illegible]

[illegible]

[illegible]

ಈ ವಾರದ ಕಥೆ

“ಕಲಾಕೋವಿದ”

ಲೇಖಕ: ಶ್ರೀ ಎಸ್. ರಾಮಪ್ಪ, ಗುಬ್ಬಿ.

[illegible]

ಆಕಾಶವಾಣಿ, ಮೈಸೂರು.

(ಸಾಯಂಕಾಲ ೬ರ ಗಂಟೆಯಿಂದ)

[illegible]

(ಸಾಯಂಕಾಲ ೭ ...)

[illegible]

ಕಾಂಗ್ರೆಸ್ ಮಹಾಧಿವೇಶನ

[illegible]

[illegible]

ಮಹಾತ್ಮರ ಉಪದೇಶ! ರಾಜವೈದ್ಯರ ಮಹಿತನ! ೮೦ ವರ್ಷದ ಚಾಕ್ಷಿ!

[illegible]

ಸಂತಾನ ಸಿಂಧೂರ

[illegible]

ಎ. ರಾಮಸ್ವಾಮಿ ಅಯ್ಯಂಗಾರ್,

[illegible]

(ಮೈಸೂರ್ ಡಿಸ್ಟ್ರಿಕ್ಟ್)

ಮಹಾರಾಜರ ಮೇಲೆ ದಿವಾನರ ಸವಾರಿ

ಪಟೇಲರಿಂದ ರಾಜಕೋಟೆ ದಬ್ಬಾಳಿಕೆಯ ಖಂಡನೆ

ದಿವಾನರು ಮತ್ತು ಸರ್ದಾರರ ಉತ್ತರ ಪ್ರತ್ಯುತ್ತರ

[illegible]

ರಾಜರ ಹೇಳಿಕೆಯ ನಮೂನೆ

[illegible]

ದಿವಾನರ ಉತ್ತರ

[illegible]

ಪಟೇಲರ ಪ್ರತ್ಯುತ್ತರ

[illegible]

ಕ್ರಿಸ್ಮಸ್ ರಿಯಾಯಿತಿ

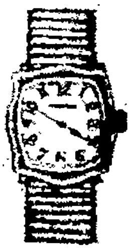

[illegible]

NELSON WATCH Co.
Wall-Tax Road, P.O. MADRAS.

ಮೈಸೂರಿನ ಮುನ್ನಡೆ

[illegible]

ಮನೆಯು ಖರೀದಿಗೆ ಸಿಕ್ಕುತ್ತೆ

[illegible] 25 [illegible]

ಬೆಲೆ ರೂ. 3500. (or NEAREST offer)

[illegible]

ಜಿ. ವಿ. ಸೂರ್ಯನಾರಾಯಣಶೆಟ್ಟಿ,

[illegible] 3762. [illegible]

ಸಾಧ್ವಿ

೧೯—೧೨—೩೮ ನೇ ಸೋಮವಾರ

ಆವಾಹನೆಯೂ ಇಲ್ಲ; ವಿಸರ್ಜನೆಯೂ ಇಲ್ಲ

ಸಂಸ್ಥಾನಗಳ ವಿಷಯವಾಗಿ ಬ್ರಿಟಿಷ್ ಸಭೆಯಲ್ಲಿ ಮತ್ತೊಂದು ಹೇಳಿಕೆಯು ಬಂದಿದೆ. ವಿಂಟರ್‌ಟನ್ನರ ಹೇಳಿಕೆಯನ್ನೇ ಅದು ಪುಷ್ಟೀಕರಿಸುತ್ತದೆ. ಅದಕ್ಕೆ ಕೆಲವು ಹೊಸ ಅಂಶಗಳನ್ನು ಸೇರಿಸಿದೆ. ರಾಜರುಗಳನ್ನು ಬ್ರಿಟಿಷ್ ಸರ್ಕಾರದವರು ಒತ್ತಾಯಮಾಡುವುದಿಲ್ಲ. ತಮ್ಮ ತಮ್ಮ ರಾಜ್ಯದ ವಿಧ್ಯಮಾನಗಳಿಗನುಗುಣವಾದ ರಾಜ್ಯಪದ್ಧತಿಯನ್ನು ಜಾರಿಗೆ ತರಲು ರಾಜರುಗಳು ತಾವೇ ನಿರ್ಧರಿಸಿಕೊಳ್ಳಬೇಕು. ಆದರೆ ಹೀಗೆ [illegible]ದಿಂದಲೂ, ಜನಾಯಕತ್ವದಿಂದಲೂ ರಾಜರನ್ನು ರಕ್ಷಿಸುವ ಭಾರವನ್ನು ಬ್ರಿಟಿಷ್ ಸರ್ಕಾರದವರು ಇನ್ನೂ ಹೊತ್ತುಕೊಂಡೇ ಇದ್ದಾರೆ. ಅಲ್ಲದೆ ಪ್ರಜೆಗಳಿಗನುಕೂಲವಾದ ನ್ಯಾಯವಾದ ಸುಧಾರಣೆಗಳನ್ನು ಪ್ರಾಮಾಣಿಕವಾಗಿ ಬೆಳೆಸಲು ಒಲವು [illegible].

ವಿಂಟರ್‌ಟನ್ನರ ಹೇಳಿಕೆಯ ವಿಷಯದಲ್ಲಿ ಸಂಶಯಗಳಿಲ್ಲ. ಇನ್ನುಮೇಲೆ [illegible]. ಸರ್ [illegible] ಅಭಿಪ್ರಾಯಕ್ಕೆ ಬೇರೊಂದು ದಿಕ್ಕಿನಲ್ಲಿ [illegible] ಸರ್ ಸಿ. ಪಿ. ರಾಮಸ್ವಾಮಿಯವರ ಬಾಯಿ ಕಟ್ಟಿಹೋಯಿತು. ಆದರೆ ಅವರು ಸಂಪೂರ್ಣಕ್ಕೆ ಸೋಲುವವರಲ್ಲ. ಸೋತರೂ ಒಪ್ಪಿಕೊಳ್ಳುವವರಲ್ಲ. ಈ ಹೇಳಿಕೆಯ ಮೇಲೆಯೂ ತಮ್ಮ ಅಭಿಪ್ರಾಯವನ್ನು ಅಲ್ಲದೆ [illegible]. ವಿಂಟರ್‌ಟನ್ನರ ಹೇಳಿಕೆಯಿಂದ ಜವಾಬ್ದಾರಿ ಸರ್ಕಾರವನ್ನು ಕೊಡಬೇಕೆಂಬುದೇ ಅರ್ಥವಾಗುತ್ತದೆಯೆಂದು ಹೇಳುತ್ತಿದ್ದವರನ್ನು ಖಂಡಿಸುವರು. ಕೊಡುವುದೂ ಬಿಡುವುದೂ ರಾಜರ ವಿವೇಚನೆಗೆ ಸೇರಿದ್ದೆಂದು ಹೇಳಿದರು. ಇದು ಇವರು ಹಿಂದೆ ಹೇಳುತ್ತಿದ್ದುದಕ್ಕಿಂತ ಎಷ್ಟೋ ಬೇರೆ. ಸುಧಾರಣೆಗಳನ್ನು ಕೊಡಲು ರಾಜರುಗಳಿಗೆ ಅಧಿಕಾರವೇ ಇಲ್ಲವೆಂದು ಇವರು ಹೇಳುತ್ತಿದ್ದರು. ಈಗ ರಾಜರುಗಳು ಈ ವಿಷಯದಲ್ಲಿ ಸ್ವತಂತ್ರರೆಂದು ಹೇಳುತ್ತಿದ್ದಾರೆ. ಇನ್ನುಮೇಲಾದರೂ ಇವರು ತಮ್ಮ ಸಂಸ್ಥಾನದಲ್ಲಿ ಅಂತಹ ಸುಧಾರಣೆಗಳನ್ನು ಜಾರಿಗೆ ತರುವರೋ ನೋಡಬೇಕು.

ಬ್ರಿಟಿಷರ ಈ ಹೇಳಿಕೆಯು ಸರಿ ಅಲ್ಲವೆಂದು ನಮ್ಮ ಅಭಿಪ್ರಾಯ. ಜನರು ನಿಜವಾಗಿ ಹೀಗೆಯೇ ಮಾಡಬಹುದೆಂಬ ಯಾವ ಅಭಿಪ್ರಾಯವನ್ನೂ ವ್ಯಕ್ತಪಡಿಸುವುದಿಲ್ಲ. ರಾಜರುಗಳು ತಮಗೆ ಸ್ವತಂತ್ರ ಕೊಡುವುದಕ್ಕೆ ಜನಗಳು ಅಧಿಕಾರವುಳ್ಳವರಾಗಿದ್ದಾರೆಂದು ಸ್ಪಷ್ಟವಾಗಿ ಹೇಳುತ್ತಿದ್ದಾರೆ. ಆದರೆ ಅಂತಹವುಗಳನ್ನು ಪಡೆಯಲು ತಿರುಗಿಬಿಳುವವರೆಗೂ ಬಿಟ್ಟರೇನು? ಜನರ ಇಲ್ಲಿ ಇಷ್ಟೆಂದು ಜನ ಹೇಳಿಯೂ ರಾಜರುಗಳು ತಮ್ಮ ಪ್ರಜೆಗಳನ್ನೇ ತಮಗೆ ವಿರುದ್ಧವಾಗಿ ಎತ್ತಿ ಹಾಕಿಕೊಂಡು ಇಂತಹ ಅತ್ಯಾಚಾರಗಳಲ್ಲಿ ಪ್ರವರ್ತಿಸುತ್ತಿದ್ದರೆ?

ಒಂದು ಕಡೆ ರಾಜರುಗಳನ್ನು ರಕ್ಷಣೆ ಮಾಡುವುದಾಗಿ ಬ್ರಿಟಿಷ್ ಸರ್ಕಾರದವರು ಹೇಳುತ್ತಾರೆ. ಮತ್ತೊಂದು ಕಡೆ ಪ್ರಜೆಗಳನ್ನು ರಕ್ಷಿಸುವುದು ತಮ್ಮ ಹೊಣೆಯೆಂದು ಹೇಳುತ್ತಾರೆ. ಈ ರಕ್ಷಣೆಗಳ ನಿಜವಾದ ಪ್ರಯೋಜನವು ಸಂದೇಹ. ನಮಗೆ ಈ ರಕ್ಷಣೆಗಳ ಅಭಿಪ್ರಾಯವೇ ಬೇಡವಾಗಿಲ್ಲ. ನಮ್ಮ ದೇಶದಲ್ಲಿ ಅವಶ್ಯಕವಾದ ಬದಲಾವಣೆಗಳನ್ನು ಮಾಡಲು ರಾಜರುಗಳನ್ನು ಅವರಷ್ಟಕ್ಕೆ ಬಿಟ್ಟರೆ ಅವರು ನಿಜವಾಗಿಯೂ ಪ್ರಜೆಗಳ ಬೇಡಿಕೆಗಳನ್ನು ಈಡೇರಿಸಲು ಅವಕಾಶವಿದೆ. ಆ ಬಳಿಕ ಕಲಹವೆಲ್ಲಾ ನಿಂತುಹೋಗುವುದು. ಆದರೆ ಬ್ರಿಟಿಷ್ ಅಧಿಕಾರಿಗಳ ಪ್ರಭಾವದಿಂದ ಭ್ರಮೆಯೊಂದು ಬೆಳೆದಿದೆ. ಇನ್ನುಮೇಲೆ ಅದಕ್ಕೆ ಅವಕಾಶವಿಲ್ಲ. ನಿಜವಾದ ಪ್ರಜಾಮತದ ಆಳ್ವಿಕೆಯು ಇಲ್ಲಿ ಭಾರ.

ಇನ್ನುಮುಂದೆ ಜವಾಬ್ದಾರಿ ಸರ್ಕಾರದ ಸ್ಥಾಪನೆಯ ಭಾರವು ರಾಜರುಗಳ ಮೇಲೆ ಬಿದ್ದಿದೆ. ಬ್ರಿಟಿಷ್ ಸರ್ಕಾರದವರ ಜವಾಬ್ದಾರಿ ಏನೂ ಇಲ್ಲ. ರಾಜರುಗಳಿಂದಲೂ, ಪ್ರಜೆಗಳಿಂದಲೂ ಅಂತಹ ರಾಜ್ಯಪದ್ಧತಿಯನ್ನು ಬೇಕಾದರೂ ರಾಜರುಗಳು ಸ್ಥಾಪಿಸಬಹುದು. ಆದರೆ ಅಲ್ಪಸ್ವಲ್ಪ ಸುಧಾರಣೆಗಳಿಂದ ಜನರು ತೃಪ್ತರಾಗುವುದಿಲ್ಲ. ಜವಾಬ್ದಾರಿ ಸರ್ಕಾರದ ಸ್ಥಾಪನೆಗೇ ಆರಂಭಿಸಬೇಕು.

ಈ ಎರಡನೇ ಹೇಳಿಕೆಯನ್ನು ಮಾಡಿ ಬ್ರಿಟಿಷ್ ಸರ್ಕಾರದವರು ತಮ್ಮ ಜವಾಬ್ದಾರಿಯನ್ನು ಕಳೆದುಕೊಂಡಿದ್ದಾರೆ. ಇನ್ನು ಹೇಳಿಯೂ ರಾಜರುಗಳು ತಮ್ಮ ಮೇಲೆ ಬಿದ್ದ ಭಾರವನ್ನು [illegible] ಪ್ರಜೆಗಳ ಕೋರಿಕೆಗಳಿಗೆ ಅಡ್ಡಿಯಾಗಿ ನಿಂತು ತೀರಿಸಲು ಮುಂದೆ ಬರಬೇಕು. ಇನ್ನಾದರೂ ಸಂಸ್ಥಾನಗಳು ಮುಂದೆಬಂದು ಜನರ ಕೋರಿಕೆಗಳನ್ನು ಸಲ್ಲಿಸಿ ಪ್ರಜಾಮನ್ನಣೆಗೆ ಪಾತ್ರರಾಗುವರೆ?

ಸರ್ದಾರ್ ಪಟೇಲರ ಕಾರ್ಯಭಾರ

ವಲ್ಲಭಭಾಯಿ ಪಟೇಲರವರ ರಾಷ್ಟ್ರದ ಹೊರೆಯು ಬಿದ್ದಿರುವವನ್ನು ಈಗ ಇನ್ನು ಹೇಗೋ ಬಿಡಿಸ್ಕೊಂಡು, ಹೇಳಲಾಗದ ಮಹಾತ್ಮ ಗಾಂಧಿಯವರನ್ನು ಬಿಟ್ಟರೆ ಇವರೇ ಎರಡನೆಯವರು. ಅವರು ಈಗ ನಡೆಸುತ್ತಿರುವ ಕಾರ್ಯಕ್ರಮಗಳ ಪಟ್ಟಿಯು ಓದಿದರೆ — ರಾಜಕೋಟೆಯ ಸತ್ಯಾಗ್ರಹ, ಕೇಂದ್ರ ಶಾಸನ ಸಭೆಯ ಹಲವಾರು ಬೇರೆ ಸಮಸ್ಯೆಯು. ಇದರ; ತಿರುವಾಂಕೂರು, ಅಧಿಕಾರಿಗಳ ಮತ್ತು ಮಹಾಜನರ ಕಲಹ; ಸಮಸ್ತ ಬೇರೆ ಪ್ರದೇಶಗಳ ಪ್ರಜಾಪರ ಹೋರಾಟ; ಬೊಂಬಾಯಿ ಕಾಂಗ್ರೆಸ್ ಕಮಿಟಿಯ ವ್ಯವಹಾರಗಳು, ಸಂಯುಕ್ತಪ್ರಾಂತದ [illegible], [illegible] ಮಧ್ಯಪ್ರಾಂತದ ಪ್ರಶ್ನೆ, ಮಧ್ಯಪ್ರಾಂತದ ಕೆಲವರ ಅಪರಾಧ. ಇವರಿಗೂ ಇದಕ್ಕೂ ಮಾತು ಮತ್ತು ಮಂತ್ರಿಗಳ ಪಟ್ಟಿ, ಇಂಥಾ ಬೇರೆ ಕೆಲಸಗಳಿಂದಲೂ ಪಟೇಲರು, ಇಷ್ಟೇ ಅಲ್ಲದೆ ಬರೆದದ್ದು ಎಲ್ಲಾ ಭಾಗಗಳಿಂದಲೂ ಕಾರ್ಯ ಕಾಂಗ್ರೆಸಿಗಾಗಿ ಬಂದುಹೋದ ಕಾಲ ಪತ್ರ ವ್ಯವಹಾರ — ಇವೆಲ್ಲವನ್ನು ಅವರೊಬ್ಬರೇ ವಿವೇಕದಿಂದ ನಿರ್ವಹಿಸುತ್ತಿದ್ದಾರೆ. ಪ್ರತಿಯೊಂದು ಕಾರ್ಯದಲ್ಲಿಯೂ ತಮ್ಮ ಪ್ರಭಾವವನ್ನು ತೋರುತ್ತಿದ್ದಾರೆ. ಇದಲ್ಲವೇ ಸಾಮರ್ಥ್ಯ?

ವಿಲಿಂಗ್ಡನ್ ಪ್ರತಿಮೆಗೆ ಉಪ್ಪಟಿನೆ?

ಸರ್ಕಾರದ ಪ್ರತಿಮೆಯೊಂದನ್ನು ನಿರ್ಮಿಸುವ ಮುನ್ನ ಸಾರ್ವಜನಿಕ ಅನುಮತಿ ಬೇಕು. ಲಾರ್ಡ್ ವಿಲ್ಲಿಂಗ್ಡನ್ನರ ಪ್ರತಿಮೆಯೊಂದನ್ನು ಸ್ಥಾಪಿಸುವ ಬಗ್ಗೆ [illegible] ಅವರ ಸಹಾಯ ಮಾಡಿದರೆ [illegible] ಸ್ಮಾರಕಕ್ಕಾಗಿ [illegible] ಎಲ್ಲರಿಗೂ [illegible] ಈ ಪ್ರತಿಮೆಯನ್ನು ತೆಗೆದು ಹಾಕಬೇಕೆಂದು [illegible] ನಮ್ಮ ಸರ್ಕಾರವನ್ನು ಪ್ರಾರ್ಥಿಸಿ ನಿರ್ಣಯ ಮಾಡಿತು. ಸ್ವಾತಂತ್ರ್ಯದ ಸಮಾರಂಭಗಳಿಗೆ ಇಂತಹ ಸ್ಮಾರಕಗಳ ಧ್ವಂಸವೇ [illegible] ಪ್ರಾರಂಭವಾಗುವುದಲ್ಲವೆ?

ಸ್ತ್ರೀಯರು ವಿಶೇಷ ಹಕ್ಕುಗಳನ್ನು ಕೇಳಕೂಡದು

ಅದು ದಾಸ್ಯತ್ವದ ಗುರುತು.

ಶ್ರೀಮತಿ ಸರೋಜಿನಿನಾಯುಡುರವರ ಹೇಳಿಕೆ.

"ಇಂದಿನ ಸ್ತ್ರೀಯರಲ್ಲಿ ಭಾರತಖಂಡದಲ್ಲಿ ಪುರುಷರಿಗೆ ಸಮಾನ ಅವಕಾಶವನ್ನು ಸ್ತ್ರೀಯರಿಗೆ ದೊರೆಯುತ್ತಿರುವ ಯಾವ ಸ್ಥಾನಮಾನಗಳೂ ಇಲ್ಲ. ಸ್ತ್ರೀಯರಿಗೆ ಅದು ಬೇಡ ಯಾವ ನಿಷೇಧವೂ ಇಲ್ಲ. ಇಲ್ಲವಾದ ಸ್ಥಾನಗಳನ್ನು ಸ್ತ್ರೀಯರು ಪಡೆದುಕೊಂಡಿದ್ದಾರೆ. ಸ್ತ್ರೀಯರಿಗೆ ವಿಶೇಷ ಹಕ್ಕುಗಳು ಬೇಕೆನ್ನುವುದನ್ನು ನಾನು ಖಂಡಿಸುತ್ತೇನೆ. [illegible] ಅವನ ಮೈಗೆ ರಕ್ಷಣೆಯ ಮುಸುಕು ಹಾಕಿದರೆ ಸ್ತ್ರೀಯು ಬಲಹೀನಳೆಂದು ಗುಲಾಮಗಿರಿಯ ಸಂಕೇತವೆಂದು ನನ್ನ ಭಾವನೆ. ಇದರಿಂದ ನಮ್ಮ ವಿಶ್ವಾಸವನ್ನು ಪ್ರದರ್ಶಿಸಿದಂತಾಗುವುದು. ನನಗೆ ಜವಾಬ್ದಾರಿ ಮತ್ತು ಸ್ವಾತಂತ್ರ್ಯಗಳನ್ನು ಕೊಟ್ಟರೆ ಅದೊಂದೇ ಸಾಕು. ಬೇರೆಯಾವ ರಕ್ಷಣೆಯನ್ನು ಕೇಳುವುದಿಲ್ಲ. ಕೇವಲ ಅಂಥವರ ಅಶಕ್ತತೆಯಲ್ಲಿ ನಾವು ಸಂತೃಪ್ತರಾಗಬಾರದು. ಹೊಸ ಹೊಸ ಸೋಲುಗಳಲ್ಲಿ ಸಂತಸಪಡಬೇಕು"—ಎಂದು ಹೇಳಿದರು.

ಅಹಿಂಸೆಯು ಮನುಷ್ಯರಿಗಲ್ಲ; ಸತ್ತವರಿಗೆ.

ಅವರ ಶರೀರವನ್ನು ಬಲವನ್ನು ಉಪಯೋಗಿಸಬೇಕು.

ಹೆಚ್. ಜಿ. ವೆಲ್ಸರ ಅಭಿಪ್ರಾಯ

ಹೆಚ್. ಜಿ. ವೆಲ್ಸರವರು ಪ್ರಪಂಚದ ವಿಖ್ಯಾತ ಲೇಖಕರು. ಇವರು ಈಚೆಗೆ ಬಂದಿದ್ದಾರೆ. ಒಂದು ಭಾಷಣದಲ್ಲಿ ಅವರು ಹೇಳುವುದೇನೆಂದರೆ—"ಅಹಿಂಸೆಯು ಸತ್ತ ಜಗತ್ತಿನ ನೀತಿ. ಪ್ರಪಂಚದ ಇಂದಿನ ಕಷ್ಟಗಳೆಲ್ಲಾ ಅದೇ, ಮಹಾತ್ಮಾ ಗಾಂಧಿಯವರೆಂದು ನಾನು ನಂಬುವುದಿಲ್ಲ. ವ್ಯಾಪಾರಗಳು ಸತ್ತವರನ್ನು ತೀರಿಸುವ ಹಣವಾಗಿದೆ, ಕಿಂಡಲಾಗಿದೆ. ಪ್ರಪಂಚದ ರಚನೆಯಲ್ಲಿ ಬಲಪ್ರಯೋಗವು ಸ್ವಲ್ಪಮಟ್ಟಿಗೆ ಅವಶ್ಯಕ. ಇದು ಸಮತೋಲನವನ್ನುಂಟುಮಾಡುವುದು."

ಚಿತ್ರಶಾಲಾ ಸ್ಪರ್ಧೆ ನಂ. ೬೪. ಉತ್ತರ.

ಸಂ	ಸ್ಥಾ	ಪ	ನೆ	■	■	ಚಿ	ದು	ಬ	ಸು
ಸ್ಥೆ	■	ತಿ	■	ಅ	ತ್ರ	■	ಸ್ಥ	■	ಸ್ವಾ
ಗ	ಣೆ	■	ಪ	ರು	ವ್ಯ	ಬ	■	ಸ್ವ	ರಿ
ಘು	■	ಬ	■	ಧ	ತ್ರಿ	■	ಕಾ	■	ಸು
■	ಕ	ತ್ರ	ಲ	■	■	ಮ	ಳೆ	ಗೆ	■
■	ಅ	ಮ	ರ	■	■	ಸು	ದಾ	ಮ	■
ಜೇ	■	ದು	■	ನು	ಕು	■	ನ	■	ಸಾ
ನ	ತ್ರ	■	ಮು	ಟ್ಟು	ಮ	ರ	■	ಕಾ	ಮ
ರ	■	ಪ	■	ಗ	ತಿ	■	ಲ	■	ವೇ
ಮು	ಕ್ತಿ	ಗ	ದ	■	■	ಸೂ	ಕ್ತ	ನಾ	ದ

ಕಾಂಗ್ರೆಸ್ ಮಹಾಧಿವೇಶನ
ಆನೆಗಳ ರಥದಲ್ಲಿ ಅಧ್ಯಕ್ಷರ ಮೆರವಣಿಗೆ

[illegible]

ಸಂಸ್ಥಾನಗಳ ಸುಧಾರಣೆಗೆ ಅಡ್ಡಿ ಬರುವುದಿಲ್ಲ
ರಾಜರುಗಳನ್ನು ಒತ್ತಾಯಪಡಿಸುವುದೂ ಇಲ್ಲ
ಕಾಲೀಕಟ್‌ನಲ್ಲಿ ಹೇಳಿಕೆ.

[illegible]

ಜನರ್ಗಣಿಯು ಮುಖ್ಯದ ರಾಷ್ಟ್ರವಾಗಿದೆ
ಕನ್ನಡಿಗರ ಕರ್ತವ್ಯ
ರಾಜ್‌ ಬಹದೂರ್ ಚಕ್ರವರ್ತಿ ಶ್ರೀಕಂಠರ ಹೇಳಿಕೆ

[illegible]

ಸೇವಾದಳದವರ ಫೋಟೋ

[illegible]

ನಿಮ್ಮ ಓಟು ಯಾರಿಗೆ?
ಕಾಂಗ್ರೆಸ್ಸಿಗೆ

ಚಿಕ್ಕ ಮೊಹಲ್ಲ ಮುನಿಸಿಪಾಲಿಟಿಗೆ ಕಾಂಗ್ರೆಸ್ ಅಭ್ಯರ್ಥಿಯಾದ

ಶ್ರೀ|| ಎಸ್. ಶ್ರೀರಂಗಾಚಾರ್

ಬಿ. ಎ., ಎಲ್.ಎಲ್. ಬಿ.

ಕರ್ನಾಟಕ ಸಂಘ, ಚಿಕ್ಕಮಗಳೂರು

[illegible]

ಸ್ವದೇಶಿ ಉಣ್ಣೆ ಬಟ್ಟೆಗಳು

[illegible]

ಬಿರ್ಲಾ ನಿಟಿಂಗ್ ವರ್ಕ್ಸ್, ಲೂಧಿಯಾನ
Birla Knitting Works Ludhiana

ಶ್ರೀ ಶ್ರೀಕಂಠೇಶ್ವರ ಪ್ರಸನ್ನ

ನಂ. ೧ ನಂ. ೧

ಚಿಕ್ಕ ಮೊಹಲ್ಲಾ ಮುನಿಸಿಪಲ್ ಓಟುಗಳಲ್ಲಿ ಚುನಾವಣೆ

ತಾರೀಖು 22—12—38 ನೇ ಗುರುವಾರ

[illegible]

ಕೆಲಸ ಮಾಡುತ್ತೇನೆ.

[illegible]

ತಮ್ಮ ವಿಧೇಯ :

ಬಿ. ಎಸ್. ಸುಬ್ಬರಾವ್

[illegible]

(Advt.)

ಹತ್ತು ಸಾವಿರ ಜನಕ್ಕೆ ಒಬ್ಬ ಡಾಕ್ಟರು

[illegible]

[illegible]

[illegible]

ಭವಿಷ್ಯತ್ತಿನ ಆಸ್ತಿ

63,000 [illegible]

[illegible]

ನ್ಯಾಷನಲ್ ಇನ್ಶೂರೆನ್ಸ್ ಕಂಪನಿ, ಲಿಮಿಟೆಡ್.

[illegible]

ಸಿನಿಮಾ ಪ್ರಪಂಚ

ಕಲಾರಾಣಿ ದೇವಿಕಾ

[illegible]

ವಿಮರ್ಶಕರಲ್ಲಿ ರಾಷ್ಟ್ರಕೂಟ

ಸ್ವಾಗತಾಧ್ಯಕ್ಷರ ಭಾಷಣ

[illegible]

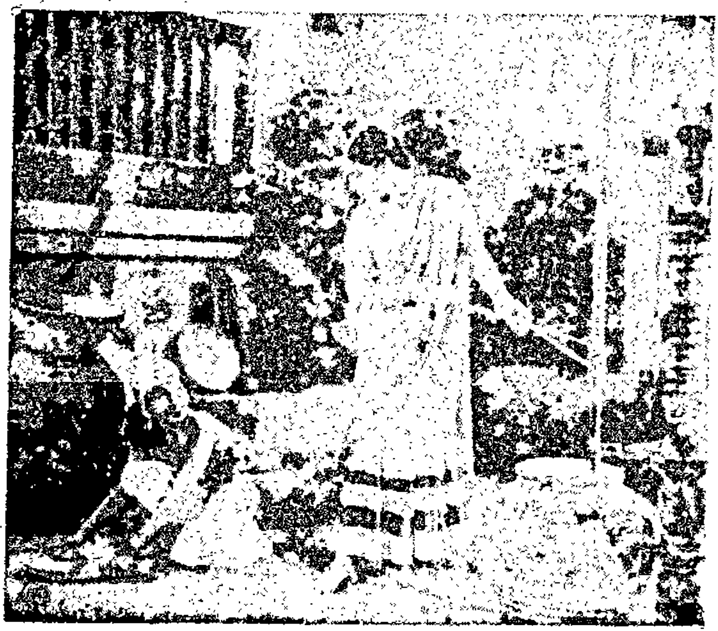

"ಗೋಪಾಲಕೃಷ್ಣ" ಚಿತ್ರದಲ್ಲಿ ಶಾಂತಾ ಆಪ್ಟೆ

:: ನಗೆ ಮಾತು ::

ವಕೀಲರು—(ಕಕ್ಷಿಗಾರನನ್ನು ಕುರಿತು) [illegible] ?

[illegible]

ಪತ್ನಿ—(ಯಾರು ಬೇಕಾದರೂ ಫೋಟೋ ತೆಗೆಸಿಕೊಳ್ಳಬಹುದು [illegible]) [illegible] ಗಂಡನ ಫೋಟೋ ತೆಗೆದು ಕೊಡುತ್ತೀರಾ?

ಫೋಟೋಗ್ರಾಫರ್—[illegible]

ಪತ್ನಿ—[illegible]

[illegible]

ಕೆ. ಎಸ್. ಆರ್.

ನಂಜನಗೂಡು ವರ್ತಮಾನ

[illegible]

ಬಿತ್ತರಿ.

ಗುಂಡ್ಲುಪೇಟೆ ಸಮಾಚಾರ

[illegible]

ಸ್ಪರ್ಧೆಗಳಿಗೆ ಉತ್ತರಗಳು

ಚಿತ್ರಲೇಖಾ ಸ್ಪರ್ಧೆ ನಂ. ೬೫ ಮೈಸೂರು.

[illegible]

ಯೋಗಾನ್ನಸಿಂಹ ಸ್ಪರ್ಧೆ ನಂ. ೩ ಚನ್ನಪಟ್ಟಣ.

[illegible]

[illegible]

8—10—38

ಹೊಸ ಶೋಧನೆ: ಬಯಾಸ್ಕೋಪು ಯಂತ್ರ ಈಗತಾನೆ ಬಂದಿದೆ.

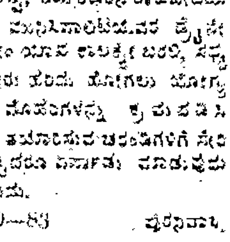

[illegible] WEDLOCK & Co PARK TOWN, MADRAS.

:: ವಾರ ಭವಿಷ್ಯ ::

ಸಂಪಾದಕ—ಜ್ಯೋತಿರ್ವಿದ್ಯಾಭೂಷಣ, ಪಂಡಿತ ಶ್ರೀ. ಶಿವನಗೌಡರು ಬಿ. ಎಸ್.
ಪಾಟೀಲ ಮೊಟಗಿ, ಭಾಗ್ಯೋದಯ ಪಂಚಾಂಗ ಕರ್ತೃ, ಗದಗ.

ತಾರೀಖು 19—12—38 ರಿಂದ 25—12—38 ವರೆಗೆ

ಮೇಷ ರಾಶಿ

[illegible]

ವೃಷಭ ರಾಶಿ

[illegible]

ಮಿಥುನ ರಾಶಿ

[illegible]

ಕರ್ಕ ರಾಶಿ

[illegible]

ಸಿಂಹ ರಾಶಿ

[illegible]

ಕನ್ಯಾ ರಾಶಿ

[illegible]

ತುಲಾ ರಾಶಿ

[illegible]

ವೃಶ್ಚಿಕ ರಾಶಿ

[illegible]

ಧನು ರಾಶಿ

[illegible]

ಮಕರ ರಾಶಿ

[illegible]

ಕುಂಭ ರಾಶಿ

[illegible]

ಮೀನ ರಾಶಿ

[illegible]

ಜ್ಯೋತಿರ್ವಿದ್ಯಾಭೂಷಣ ಪಂಡಿತ, ಶ್ರೀ ಶಿವನಗೌಡರು ಪಾಟೀಲ ಮೊಟಗಿ,
[illegible]

ಭಾಗ್ಯೋದಯ ಪಂಚಾಂಗವು

[illegible]

ಜವಾನರ ಸಮ್ಮೇಳನ!

[illegible]

[illegible]

ಕರಣಿಕ ಮಿತ್ರ

(ಸ್ವತಂತ್ರ ನಾಟಕ)

[illegible]

ಆರೋಗ್ಯ ವಿಚಾರ

ಮಧುಮೇಹ

ಲೇಖಕರು:—

ಡಾಕ್ಟರ್ ಎಸ್. ಕೃಷ್ಣಮಾಚಾರ್ಯ,

[illegible]

ಮೈಸೂರು.

[illegible]

(Corbuncle) [illegible]

[illegible]

[illegible]

ಒಟ್ಟು ಬಹುಮಾನ ರೂ. ೩೦೦ ಪ್ರಥಮ ಬಹುಮಾನ ರೂ. ೧೫೦ ಇತರ ಬಹುಮಾನಗಳು ರೂ. ೧೫೦

ಸೂಚನೆ:— [illegible]

[illegible]

ಎಡದಿಂದ ಬಲಕ್ಕೆ:— [illegible]

ಮೇಲಿನಿಂದ ಕೆಳಕ್ಕೆ:— [illegible]

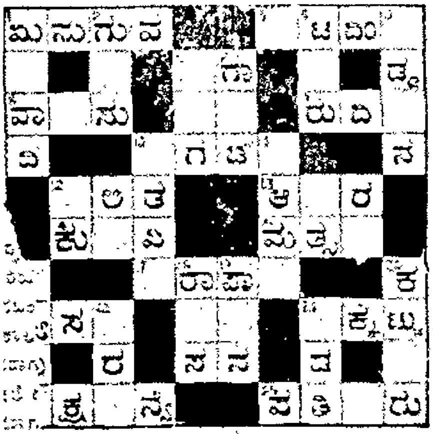

ಚಿತ್ರಶಾಲಾ ಸ್ಪರ್ಧೆ ನಂ. ...

ಹೆಸರು ನಂ. ......

ಪೋಸ್ಟಲ್ ಆರ್ಡರು ನಂಬರ್ ......

ಹೆಸರು ......

......

ವಿಳಾಸ ......

......

[illegible]

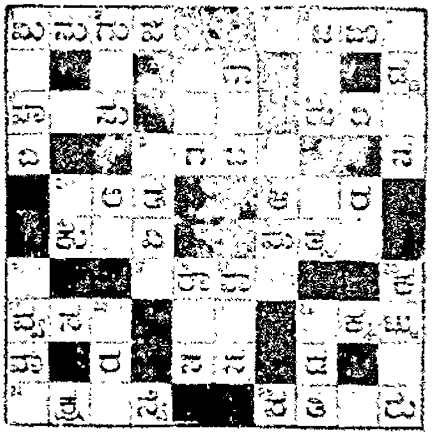

ಟಿ. ಸಿ. ನಟರಾಜ್ ಔಷಧಾಲಯ

ಸಯ್ಯಾಜಿರಾವ್ ರೋಡು, ಮೈಸೂರು.

ಇಲ್ಲಿ ನೇತ್ರಪರೀಕ್ಷೆಯು ಉಚಿತವಾಗಿ ಮಾಡಲ್ಪಡುತ್ತದೆ.

[illegible]

ಧನ್ವಂತರಿ ... ಆಯುರ್ವೇದ ...

— ಬಾಲಸುಧಾ —

[illegible]

ಬಾಲಸುಧಾ ಬೆಲೆ ೧ ರೂ.

ಮೈಸೂರು, ಬೆಂಗಳೂರು, ... ದೊರೆಯುವುದು.

ಸಂತಾನ ಸಿಂಧೂರ

[illegible]

ಎ. ರಾಮಸ್ವಾಮಿ ಅಯ್ಯಂಗಾರ್,
ಅಂಚೆ, ಬೆ[illegible] ಪೋಸ್ಟ್,
(ಮೈಸೂರ್ ಡಿಸ್ಟ್ರಿಕ್ಟ್)

ಭವಿಷ್ಯತ್ತಿನ ಆಸ್ತಿ

[illegible] "ನ್ಯಾಷನಲ್" [illegible]

ನ್ಯಾಷನಲ್ ಇನ್ಷೂರೆನ್ಸ್ ಕಂಪೆನಿ, ಲಿಮಿಟೆಡ್.
(ಪ್ರಧಾನ ಕಚೇರಿ [illegible])
ನ್ಯಾಷನಲ್ ಇನ್ಷೂರೆನ್ಸ್ ಬಿಲ್ಡಿಂಗ್ಸ್, ಎಸ್ಪ್ಲನೇಡ್, ಮದರಾಸು.

ಕವಿ ಸಾರ್ವಭೌಮ
ಶ್ರೀ ಜಗನ್ನಾಥ ಪಂಡಿತರಾಯ ಚರಿತ್ರೆ ಮತ್ತು
[illegible]

[illegible]

ಕ್ರಯ [illegible] 1—4—0.

[illegible]

ಹಿಂದೂಸ್ಥಾನಕ್ಕೆ
ಅಚ್ಚುಮೆಚ್ಚಿಗೆಯಾದ ಸ್ನಾನದ ಸಾಬೂನು

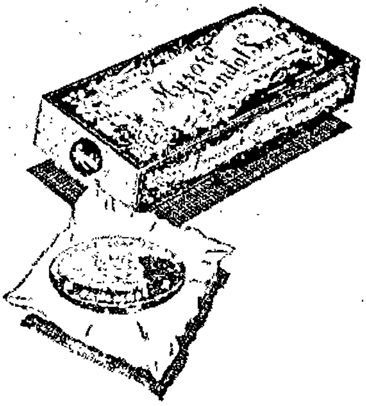

[illegible]

ನಿಮಗೆ ನಿಶಾಗದು!
ಮೈಸೂರು
ಗಂಧದ
ಸಾಬೂನು

ಎಲ್ಲಾ ಕಡೆಯಲ್ಲಿಯೂ ದೊರೆಯುತ್ತದೆ
ಗೌರ್ನಮೆಂಟ್ ಸಾಬೂನು ಕಾರ್ಖಾನೆ, ಬೆಂಗಳೂರು.

ಕಣೆಯರ ಬ್ಯಾಂಕ್, (ಲಿಮಿಟೆಡ್)
ಹೆಡ್ ಆಫೀಸು— [illegible], ಬೆಂಗಳೂರು [illegible]
ಲೋಕಲ್ ಆಫೀಸ್—ಮಲ್ಲೇಶ್ವರಂ ಬೆಂಗಳೂರು.
ಬ್ರ್ಯಾಂಚುಗಳು:—
[illegible], ಮಂಡ್ಯ, ಮೈಸೂರು, ತುಮಕೂರು, [illegible], ಮದರಾಸು.
ಡಿಪಾಜಿಟ್ಟುಗಳ ಮೇಲೆ ಬಡ್ಡಿ ದರ
ಕರೆಂಟ್ ಅಕೌಂಟ್ [illegible]
ಸೇವಿಂಗ್ಸ್ ಬ್ಯಾಂಕ್ [illegible]
ಫಿಕ್ಸೆಡ್ ಡಿಪಾಜಿಟ್

[illegible]

ಬ್ಯಾಂಕಿಗೆ ಸಂಬಂಧಪಟ್ಟ ಎಲ್ಲಾ [illegible]
[illegible]
[illegible], ಮ್ಯಾನೇಜಿಂಗ್ ಡೈರೆಕ್ಟರ್

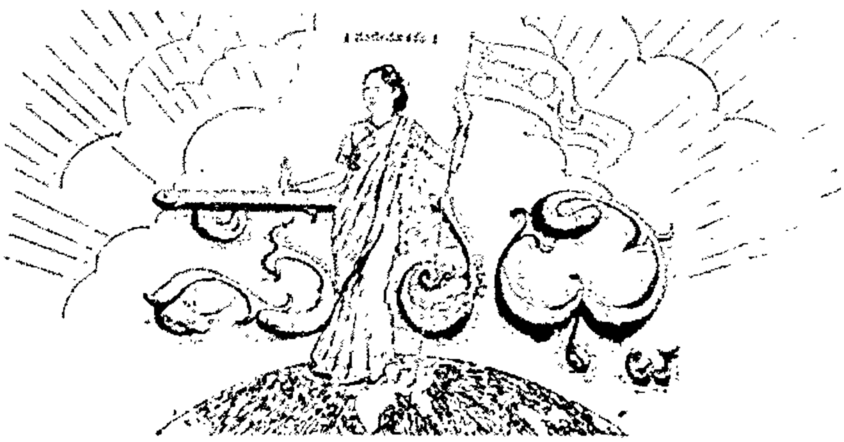

॥ ಸತ್ಯಮೇವೋದ್ಧರಾಮ್ಯಹಮ್ ॥

ರಾಜಧಾನಿಯ ರಾಷ್ಟ್ರೀಯ ವಾರ ಪತ್ರಿಕೆ.

ವೃದ್ಧಪಿತಾಮಹ ಎಂ. ವೆಂಕಟಕೃಷ್ಣಯ್ಯನವರ ಜ್ಞಾಪಕಾರ್ಥವಾಗಿ ಪ್ರಕಟಿಸಲ್ಪಡುವುದು.

ಸಂಪಾದಕರು: ಅಗರಂ ರಂಗಯ್ಯ, ಬಿ.ಎ.

ಸಂಪುಟ ೩] MYSORE : MONDAY 26-12-38 : ಮೈಸೂರು : ಸೋಮವಾರ ೨೬—೧೨—೩೮ [ಸಂಚಿಕೆ ೪೩

ವಿವಾಹವನ್ನು ತಡೆಯಬೇಕು.

[illegible]

ಅರಮನೆಗಳ ಮುಂದೆ ಸತ್ಯಾಗ್ರಹ

[illegible]

[illegible]

ಅಭಿನಂದನೀಯ ನಾಗಪುರ ವಿಶ್ವವಿದ್ಯಾನಿಲಯ

[illegible]

ಹೈದರಾಬಾದಿನಲ್ಲಿ ಪೈಶಾಚಿಕ ಕೃತ್ಯ

[illegible]

[illegible]

[illegible]

ಶಾಲಾಸಂಸ್ಥಾಪಕರ ದಿನಾಚರಣೆ

ಮರಿಮಲ್ಲಪ್ಪನವರ ಮತ್ತು ಲಾತಮ್ಮನವರ ಪವಿತ್ರ ಸ್ಮರಣೆ

ದಿವಾನರ ಪ್ರಕಟಣಾ ವಾಕ್ಯಗಳು

[illegible]

[illegible]

ದಿವಾನರ ಭಾಷಣ

[illegible]

[illegible]

ಈ ದಿನ ಇಲ್ಲಿಗೆ ಬಂದಿರುವುದರಿಂದ ನನಗೆ ಬಹಳ ಸಂತೋಷವಾಗಿದೆ. [illegible] ವಿದ್ಯಾರ್ಥಿಗಳೇ! [illegible]

ಮರಿಮಲ್ಲಪ್ಪನವರ ಜೀವನ ಚರಿತ್ರೆ

[illegible]

ವಿದ್ಯಾ ದಾನ

[illegible]

(೯ ನೇ ಪುಟ ನೋಡಿ)

ಹಿಟ್ಲರನ ಮುಂದಿನ ಬೇಟೆ

ಅವನ ಕಣ್ಣು ಉಕ್ರೇನಿಯದ ಮೇಲಿದೆ

[illegible]

ವೃದ್ಧ ಪಿತಾಮಹ ಎಂ. ವೆಂಕಟಕೃಷ್ಣಯ್ಯನವರು

[illegible]

ಆರೋಗ್ಯವೇ ಭಾಗ್ಯ

[illegible]

ಬಾಲಭಾಸ್ಕರ

[illegible]

ಕ್ರಿಸ್ಮಸ್ ರಿಯಾಯಿತಿ

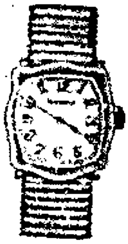

[illegible]

NELSON WATCH Co.
Wall-Tax Road, P.O. MADRAS.

ಸಾಧ್ವಿ

೨೬—೧೨—೩೮ ನೇ ಸೋಮವಾರ

ಕಾಂಗ್ರೆಸ್ಸಿನ ವಿಜಯ

[illegible]

ಹ್ಯಾಮಿಲ್ಟನ್ ಬಿಲ್ಡಿಂಗ್

[illegible]

ರಾಷ್ಟ್ರೀಯ ರಚನಾ ಸಮಿತಿ

[illegible]

ದೇವರು ಕೊಟ್ಟರೂ ಪೂಜಾರಿ ಕೊಡ

[illegible]

ರಾಷ್ಟ್ರೀಯ ಮಹಾಸಭೆ

ನೌಕರರಿಗೆ [illegible] ಆಜ್ಞೆಗಳು

[illegible]

ಕಾಂಗ್ರೆಸ್ಸಿನ ವಿಜಯ

ಶ್ರೀ
ಎಸ್. ಶ್ರೀರಂಗಾಚಾರ್ಯರು
[illegible]

ಜವಾಬ್ದಾರಿ ಸರ್ಕಾರದ ಸ್ವಾಗತ

[illegible]

ಹೈದರಾಬಾದು ಚಳುವಳಿ ನಿಂತಿತು

[illegible]

ರೈತರ ಮೆಚ್ಚುಗೆಯೇ ಆನಂದ

ಎಲ್ಲರಿಗೂ ಉಪಕಾರ ಮಾಡಲಿಷ್ಟ ಮನಸು

[illegible]

[illegible]

ದಿವಾನರ ಮೇಲಿನ ಆಪಾದನೆ ವಾಪಸ್

[illegible]

ನಂಜನಗೂಡು ಮ್ಯುನ್ಸಿಫ್ ಕೋರ್ಟ್

[illegible]

ಕಾಂಗ್ರೆಸ್ ಸಭೆಯಲ್ಲಿ ಏಳು ಜನರಿಗೆ ಶಿಕ್ಷೆ

[illegible]

ಪಂಡಿತ ತಾರಾನಾಥರು

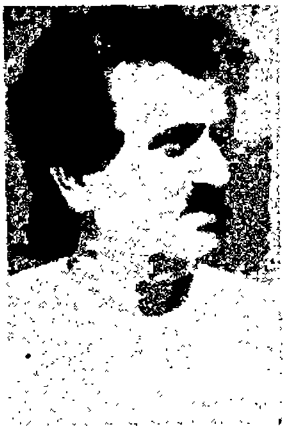

[illegible]

[illegible]

'ಮೈಸೂರಿನ' ಮುನ್ನಡೆ

"ಮೈಸೂರು ಇನ್‌ಷ್ಯೂರೆನ್ಸ್ ಕಂಪೆನಿಯು [illegible] ಸಂಸ್ಥೆಗಳಲ್ಲೊಂದಾಗಿದೆ."

[illegible]

[illegible]

ಮೈಸೂರು ಇನ್‌ಷ್ಯೂರೆನ್ಸ್ ಕಂಪೆನಿ, ಲಿಮಿಟೆಡ್.

[illegible]

ಹೊಸ ವರ್ಷದ ಸಂದೇಶ

ದೇಶೀಯ ಕ್ರೈಸ್ತರ ಕರ್ತವ್ಯ

[illegible]

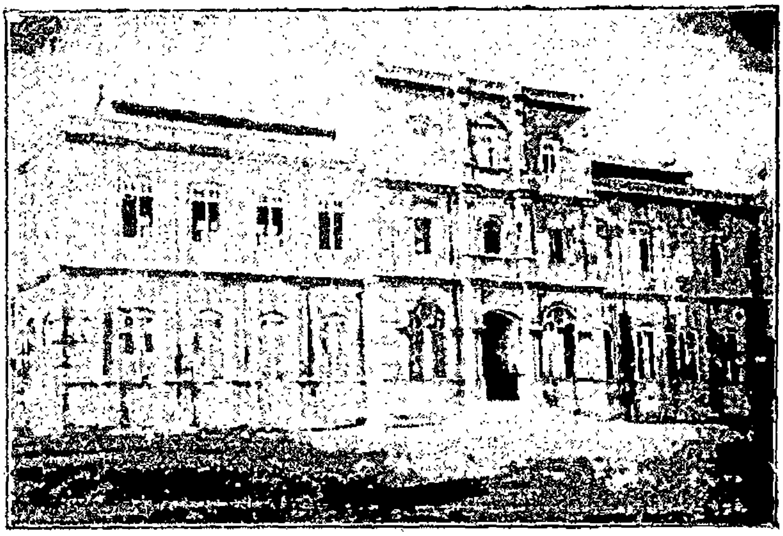

ಮಂಗಳೂರಿನ [illegible] ಹೈಸ್ಕೂಲ್

ದೂರದರ್ಶನ ಸೌಕರ್ಯ

[illegible]

[illegible]

ತ್ರಿಪುರಿ ಕಾಂಗ್ರೆಸ್ ಪ್ರತಿನಿಧಿಗಳ ಚುನಾವಣೆ

[illegible]

ರೈತರ ಇನ್ಶೂರೆನ್ಸ್ ಬ್ಯಾಂಕ್

ಲಿಮಿಟೆಡ್.

[illegible] 10,000 ರೂಪಾಯಿಗಳವರೆಗೆ [illegible]

[illegible] 1-8-0 ; [illegible] 0-8-0

[illegible] 10 [illegible]

[illegible]

ಶ್ರೀ ಎಂ. [illegible]

ಫ್ರೆಂಡ್ಸ್ ಯೂನಿಯನ್ ಲಿಮಿಟೆಡ್,

ಮ್ಯಾನೇಜಿಂಗ್ ಏಜೆಂಟರು,

ರೈತರ ಇನ್ಶೂರೆನ್ಸ್ ಬ್ಯಾಂಕ್ ಲಿಮಿಟೆಡ್

[illegible]

ಬೆಂಗಳೂರು ಸಿಟಿ.

ಶಾಲಾ ವಿಶಾಚರಣೆ

[illegible]

ಕಾರ್ಯಕ್ರಮ

[illegible]

ವೆಂಕಟಕೃಷ್ಣಯ್ಯನವರ ಜೀವನ ಚರಿತ್ರೆ

[illegible]

[illegible]

(೧೯ನೇ ಪುಟದಿಂದ ಮುಂದುವರಿದುದು)

ಕೆಲವರು ಇವರು ಬದ್ಧ ಕಂಕಣರಾಗಿ ದ್ದರು.

ವಿಶಾಲ ಹೃದಯ

[illegible]

[illegible]

[illegible]

ಸಾರ್ವಜನಿಕ ಸೇವೆ

[illegible]

[illegible]

ವಿದ್ಯಾರ್ಥಿ ಸಂಘ, ನಂಜನಗೂಡು

ನಂಜನಗೂಡು ವಿದ್ಯಾರ್ಥಿ ಸಂಘದ [illegible]

ಸ್ವದೇಶಿ ಉಣ್ಣೆ ಬನ್ನೀನುಗಳು

[illegible] 100 [illegible]

ಬಿಲ್ಬಿ ನಿಟಿಂಗ್ ವರ್ಕ್ಸ್, [illegible]

Bilby Knitting Works, [illegible]

ಸರಸಕಲಾ ಸಮಿತಿ ನಂ. ೧೦

[partly illegible]

[illegible]

[illegible]

— ಪುರಂದರದಾಸ

ಹೊಸ ಶೋಧನೆ: ಬಯಾಸ್ಕೋಪು ಯಂತ್ರ ಈಗತಾನೆ ಬಂದಿದೆ.

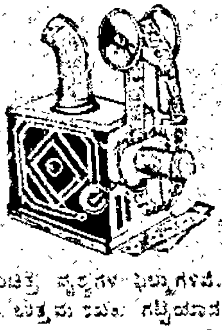

[illegible]

ನಂ. 1 [illegible] ಯಂತ್ರ, 15 ಅಡಿ ಫಿಲ್ಮು ಸಹಿತ ಬೆಲೆ ರೂ. 7.

ನಂ. 2 [illegible] ಯಂತ್ರ, 10 ಅಡಿ ಫಿಲ್ಮು ಸಹಿತ ಬೆಲೆ [illegible]

[illegible] 25 ಅಡಿ ಫಿಲ್ಮಿಗೆ ರೂ. 1. [illegible]

[illegible] TOWN, MADRAS

:: ವಾರ ಭವಿಷ್ಯ ::

ಲೇಖಕರು:—ಜ್ಯೋತಿರ್ವಿದ್ಯಾಭೂಷಣ, ಪಂಡಿತ ಶ್ರೀ ನಿಂಗನಗೌಡರು ಬಿ. ಎನ್. ಪಾಟೀಲ ಹೊಸೂರು, ಭಾಗ್ಯೋದಯ ಪಂಚಾಂಗ ಕರ್ತೃ, ಗದಗ.

ತಾರೀಖು 25—12—38 ರಿಂದ 30—12—38 ರವರೆಗೆ

ಮೇಷ ರಾಶಿ

[illegible]

ವೃಷಭ ರಾಶಿ

[illegible]

ಮಿಥುನ ರಾಶಿ

[illegible]

ಕರ್ಕ ರಾಶಿ

[illegible]

ಸಿಂಹ ರಾಶಿ

[illegible]

ಕನ್ಯಾ ರಾಶಿ

[illegible]

ತುಲಾ ರಾಶಿ

[illegible]

ವೃಶ್ಚಿಕ ರಾಶಿ

[illegible]

ಧನು ರಾಶಿ

[illegible]

ಮಕರ ರಾಶಿ

[illegible]

(12 ನೇ ಪುಟ ನೋಡಿರಿ)

ಜ್ಯೋತಿರ್ವಿದ್ಯಾಭೂಷಣ ಪಂಡಿತ, ಶ್ರೀ ನಿಂಗನಗೌಡರು ಪಾಟೀಲ ಹೊಸೂರು,

[illegible]

ಭಾಗ್ಯೋದಯ ಪಂಚಾಂಗವು

[illegible]

ಚಿತ್ರಶಾಲಾ ಸ್ಪರ್ಧೆ ನಂ. ೬೪

ಬಹುಮಾನ ಪಡೆದವರು

[illegible]

ರಾಸಭಾಗ್ ಲಾವಣಿ

(ಅನುಭವವಾದ)

[illegible]

(11 ನೇ ಪುಟದಿಂದ ಮುಂದಕ್ಕೆ)

[illegible]

ಕುಂಭ ರಾಶಿ

[illegible]

ಮೀನ ರಾಶಿ

[illegible]

ಕೃಷ್ಣರಾಜಸಾಗರ, ಬೃಂದಾವನ

[illegible]

ಅಮೃತಾಂಜನ

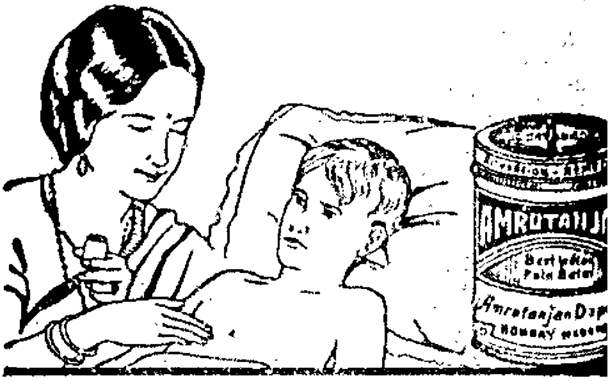

ಶೀಘ್ರವಾಗಿ ಗುಣಪಡಿಸುತ್ತದೆ.

ಮುಳುಕಡಿ ನುಡ್ಡು

[illegible]

ಅಮೃತಾಂಜನ್ ಲಿಮಿಟೆಡ್

ಬೊಂಬಾಯಿ— ಮದರಾಸು

AMRUTANJAN DEPOTS BOMBAY MADRAS CALCUTTA

ಚಿತ್ರಬಂಧ ಸ್ಪರ್ಧೆ ನಂ. ೬೬

ಒಟ್ಟು ಬಹುಮಾನ ರೂ. ೩೦೦   ಪ್ರಥಮ ಬಹುಮಾನ ರೂ. ೧೫೦   ಇತರ ಬಹುಮಾನಗಳು ರೂ. ೧೫೦

[illegible]

ನಿಜಾಸ— ಮ್ಯಾನೇಜರ್, ಚಿತ್ರಬಂಧ ಸ್ಪರ್ಧೆ, ಒಂಟಿಕೊಪ್ಪಲು, ಮೈಸೂರು.

[illegible]

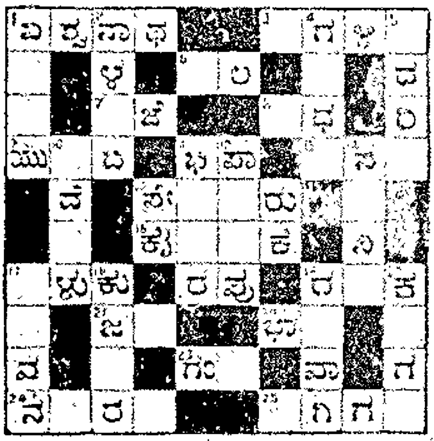

ಚಿತ್ರಬಂಧ ಸ್ಪರ್ಧೆ ನಂ. ೬೬

[illegible]

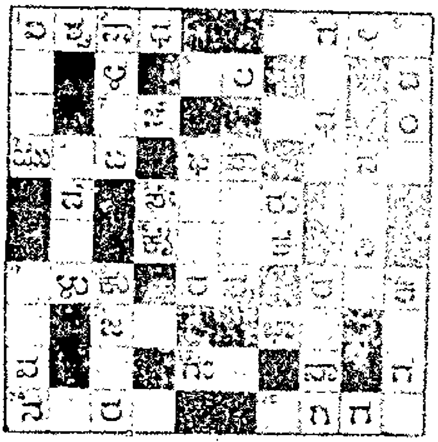

ಭಿಷಗ್ರತ್ನ ಆಯುರ್ವೇದ ವಿದ್ವಾನ್ ಬಿ. ವಿ. ಪಂಡಿತ

– ಬಾಲಸುಧಾ –

[illegible]

ಮೈಸೂರು, ಬೆಂಗಳೂರು, ಮುಖ್ಯ ಸ್ಥಳಗಳಲ್ಲಿ ದೊರೆಯುವುದು.

ಸದ್ವೈದ್ಯಶಾಲಾ, ನಂಜನಗೂಡು.

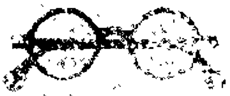

ಟಿ. ಸಿ. ನಟರಾಜ್ ಔಷಧಾಲಯ

ಸಯ್ಯಾಜಿರಾವ್ ರೋಡು, ಮೈಸೂರು.

[illegible]

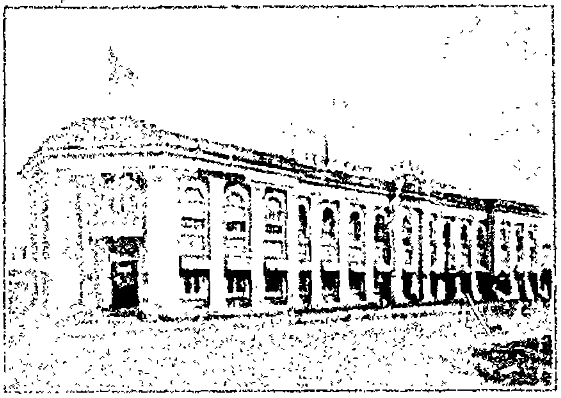

[illegible]

ಓ ರಿ ಯಂ ಟ ಲ್

[illegible]

ಲೈಫ್ ಅಶ್ಯೂರೆನ್ಸ್ ಕಂಪೆನಿ, ಲಿಮಿಟೆಡ್

[illegible]

ಸೌತ್ ಪರೇಡ್, ಬೆಂಗಳೂರು.

ನಿಮ್ಮ ಕಾತರವು

[illegible]

ಓರಿಯಂಟಲ್

[illegible]

[illegible]

ಓರಿಯಂಟಲ್‌ನಲ್ಲಿ ವಿಮೆ ಮಾಡಿರಿ

[illegible]

ಭಿಷಗ್ರತ್ನ ಸಾಳ್ವದ ವೆಂಕಟಾಚಲ ಪಂಡಿತ ಅಂಡ್ ಸನ್,

ಆಯುರ್ವೇದೀಯ ಸಿದ್ಧೌಷಧಗಳು.

ಲೋಕಮಾನ್ಯರ ಕಸ್ತೂರಿ ಮಾತ್ರೆಗಳು

[illegible]

1 ತೊ. [illegible] 1-8-0. 12 ಕ್ಕೆ 2-13-0. 25 ಕ್ಕೆ 5-8-0.

ಸಾಳ್ವದ ವೆಂಕಟಾಚಲ ಪಂಡಿತ ಅಂಡ್ ಸನ್,

[illegible] ವೈದ್ಯಶಾಲಾ, ಮೈಸೂರು.

ದ್ರಾಕ್ಷಾಮೃತ

[illegible]

ನಕಲಿ ಮಾಲಿಗೆ ಮೋಸ ಹೋಗಬೇಡಿರಿ

[illegible]

ದಸರಾ ಮಾರಿ

[illegible]

Edited, Printed & Published by Agaram Rangiah, B.A., at Sri Rama Press, D. Subbiah Road, Mysore.